賃貸マンション

1K	89,800円	都営三田線/三田 駅歩6分

所在地		東京都港区芝１
物件名		
賃貸条件	賃料	89,800円
	管理費	1万円／月
	費用その他	ほか初期費用3.08万円(室内除菌消臭代0.55万円 鍵交換代2.53万円)
	損保	損保要
	入居	即
建物	部屋番号	
	構造・階建	鉄筋コン　11階建ての9階
	専有面積	20.85㎡
	開口向き	北西
	間取詳細	洋6.0
	築年月	'06/4
駐車場		
備考		室内除菌消臭代0.55万円 鍵交換代2.53万円/更新料 新賃料1.00ヶ月分/普通借家02年0ヶ月/ペット相談/★長く不動産経験を重ねたスタッフが都内、都内近郊すべての情報を網羅しております。夢のある暮らしをご提案いたします。お問合せお待ちしております！ルームランド四谷店迄　素敵なお部屋を是非一度ご内見下さい。キャンペーン多数♪/バストイレ別/エアコン/ガスコンロ対応/フローリング/浴室乾燥機/オートロック/室内洗濯置/システムキッチン/温水洗浄便座/エレベーター/宅配ボックス/CATV/即入居可/礼金不要/敷金不要/ペット相談/24時間緊急通報システム/2沿線利用可/ディンプルキー/耐火構造/2駅利用可/3駅以上利用可/3沿線以上利用

東京都知事免許(3)第89936号

make act

〒108-0074　東京都港区高輪1-2-16フラットウェル高輪

港区 不動産・賃貸・仲介・管理　TEL 03-5792-5330

株式会社　make act (メイクアクト)　FAX 03-5792-5963

第2・4火曜／毎週水曜日定休

●取引態様　一般

手数料負担の割合　貸主0 借主100

手数料配分の割合　元付0 客付100

貸マンション

田町駅

ＭＡ２１　４０１

間取り	専有面積	築年月
1K	27.52㎡	2001年08月

チェックポイント！

主要採光面：東向き,楽器相談,Ｂ・Ｔ別,室内洗濯機置場,フローリング,エアコン,ＢＳ端子,ＣＡＴＶ,インターネット対応,光ファイバー,オートロック,バルコニー,エレベーター

物件種目	貸マンション
最寄駅	田町
間取タイプ	1K
賃貸条件	賃料 106,000円
	礼金 1ヶ月　敷金 1ヶ月　保証金 なし

物件所在地	東京都港区三田３丁目 １－１４		
交通	ＪＲ山手線 田町 徒歩5分		
建物	建物名	ＭＡ２１　４０１	
	構造・規模	ＳＲＣ 10階建/9階部分	
	使用部分面積	27.52㎡	
	間取内訳		
築年月	2001年08月	契約期間	2年
管理費等	10,000円/月　共益費なし　雑費なし		
駐車場	なし		
現況	居住中	入居日	2022年2月8日
設備	Ｂ・Ｔ別,室内洗濯機置場,フローリング,エアコン,ＢＳ端子,ＣＡＴＶ,インターネット対応,光ファイバー,オートロック,バルコニー,エレベーター		
保険等	要		
備考	室内清掃費用：38,500円　口座振替事務手数料：110円/月　更新料：新賃料１ヶ月　賃貸保証：加入要 初回保証委託料（最低２０，０００円）：月額賃料等の５０％、　２年目以降：９，６００円／年　鍵交換代等：有　22,000円～　利用駅１：東京メトロ南北線 白金高輪 徒歩13分　利用駅２：都営浅草線 泉岳寺 徒歩13分		

東京都知事免許（3）第89936号　〒108-0074　東京都港区高輪1-2-16フラットウェル高輪　第2・4火曜／毎週水曜日定休

make act

港区 不動産・賃貸・仲介・管理　TEL 03-5792-5330

株式会社　make act (メイクアクト)　FAX 03-5792-5963

●取引態様　一般

手数料負担の割合　貸主 0　借主 100

手数料配分の割合　元付 0　客付 100

貸マンション

三田駅

ザ・タワー芝浦　1007

間取り	専有面積	築年月
1K	27.65㎡	2007年10月

チェックポイント！

デザイナーズ,外観タイル張り,分譲タイプ,24時間換気システム,Ｂ・Ｔ別,シャワー,浴室暖房,浴室乾燥機,トイレ,温水洗浄便座,洗面所,洗面台,洗面所独立,ガスコンロ付,２口コンロ,システムキッチン,収納スペース,クローゼット,シューズボックス,間接照明,室内洗濯機置場,洗濯機置場,給湯,都市ガス,フローリング,全居室フローリング,冷房,暖房,エアコン,オートロック,モニタ付オートロック,モニタ付インターホン,防犯カメラ,バルコニー,エレベーター,宅配ＢＯＸ

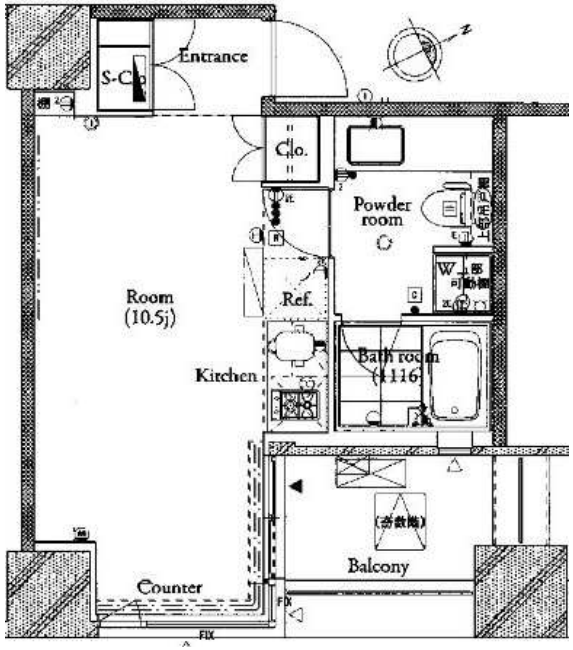

物件種目	貸マンション
最寄駅	三田
間取タイプ	1K
賃貸条件	賃料 117,000円
	礼金 なし　敷金 なし　保証金 1ヶ月

物件所在地	東京都港区芝浦１丁目 4-11		
交通	都営三田線 三田 徒歩8分		
建物	建物名	ザ・タワー芝浦　1007	
	構造・規模	ＲＣ 19階建 地下2階/10階部分	
	使用部分面積	27.65㎡	
	間取内訳		
築年月	2007年10月	契約期間	2年
管理費等	なし　共益費12,000円/月		
駐車場			
現況	居住中　2021年12月04日退去予定	入居日	2022年1月上旬予定
設備	Ｂ・Ｔ別,シャワー,浴室暖房,浴室乾燥機,トイレ,温水洗浄便座,洗面所,洗面台,洗面所独立,ガスコンロ付,２口コンロ,システムキッチン,収納スペース,クローゼット,シューズボックス,間接照明,室内洗濯機置場,洗濯機置場,給湯,都市ガス,フローリング,全居室フローリング,冷房,暖房,エア...		
保険等	要 2年20,000円		
備考	保証金償却：解約時1ヶ月 その他償却条件：※契約時全額償却　事務手数料：5,500円　ホームマイスター２４：16,500円 更新料：新賃料１ヶ月　賃貸保証：加入要 保証会社利用料、総賃料の５０～１００％　鍵交換代等：有　23,100円～　利用駅１：ＪＲ山手線 浜松町 徒歩8分　利用駅２：ＪＲ京浜東北・根岸線 浜松町 徒歩8分		

東京都知事免許（3）第89936号　〒108-0074　東京都港区高輪1-2-16フラットウェル高輪　第2・4火曜／毎週水曜日定休

make act

港区 不動産・賃貸・仲介・管理　TEL 03-5792-5330

株式会社　make act (メイクアクト)　FAX 03-5792-5963

●取引態様　一般

手数料負担の割合　貸主 0　借主 100

手数料配分の割合　元付 0　客付 100

貸マンション

芝浦ふ頭駅

GENOVIA 田町 skygarden(ジェノヴィアタマチスカイガーデン) 202

間取り	専有面積	築年月
1K	25.67㎡	2020年03月

チェックポイント！

主要採光面：西向き,ペット相談,デザイナーズ,外観タイル張り,B・T別,シャワー,浴室乾燥機,トイレ,温水洗浄便座,ガスコンロ付,2口コンロ,システムキッチン,クローゼット,シューズボックス,室内洗濯機置場,給湯,都市ガス,フローリング,エアコン,CS,BS端子,インターネット使用料無料,モニタ付オートロック,モニタ付インターホン,エレベーター,宅配BOX

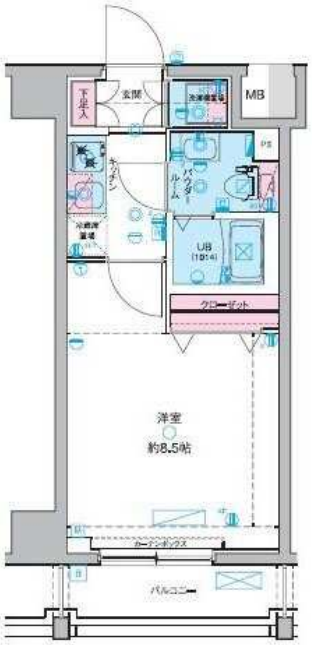

物件種目	貸マンション
最寄駅	芝浦ふ頭
間取タイプ	1K
賃貸条件	賃料 119,000円
	礼金 なし　敷金 1ヶ月　保証金 なし

物件所在地	東京都港区海岸３丁目 １８－２４		
交通	ゆりかもめ 芝浦ふ頭 徒歩4分		
建物	建物名	GENOVIA 田町 skygarden(ジェノヴィアタマチスカイガーデン) 202	
	構造・規模	ＲＣ 8階建/2階部分	
	使用部分面積	25.67㎡	
	間取内訳		
築年月	2020年03月	契約期間	2年
管理費等	なし　共益費10,000円/月　雑費なし		
駐車場			
現況	空家	入居日	2021年12月6日
設備	B・T別,シャワー,浴室乾燥機,トイレ,温水洗浄便座,ガスコンロ付,2口コンロ,システムキッチン,クローゼット,シューズボックス,室内洗濯機置場,給湯,都市ガス,フローリング,エアコン,CS,BS端子,インターネット使用料無料,モニタ付オートロック,モニタ付インターホン,エレベーター,...		
保険等	要 2年16,000円		
備考	■更新料/新賃料の１ヶ月 ■保証会社要/エポス・セゾン４０％ ■火災保険１６０００円　更新料：新賃料１ヶ月　賃貸保証：加入要 エポス・セゾン４０％　利用駅１：ＪＲ山手線 田町 徒歩13分　利用駅２：ゆりかもめ 日の出 徒歩9分		

東京都知事免許(3)第89936号　〒108-0074　東京都港区高輪1-2-16フラットウェル高輪　第2・4火曜／毎週水曜日定休

make act

港区 不動産・賃貸・仲介・管理　TEL 03-5792-5330

株式会社　make act (メイクアクト)　FAX 03-5792-5963

●取引態様　一般

手数料負担の割合　貸主 0　借主 100

手数料配分の割合　元付 0　客付 100

貸マンション

三田駅

グランバリュー三田　０７０２

間取り	専有面積	築年月
1LDK	38.12㎡	1985年08月

チェックポイント！

主要採光面：東向き,SOHO使用可,角部屋,Ｂ・Ｔ別,追焚機能,温水洗浄便座,洗面所独立,３口以上コンロ,収納スペース,室内洗濯機置場,都市ガス,フローリング,エアコン,モニタ付インターホン

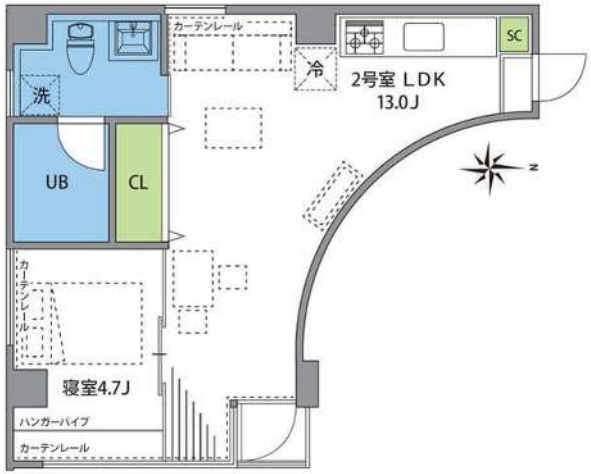

物件種目	貸マンション
最寄駅	三田
間取タイプ	1LDK
賃貸条件	賃料 143,000円
	礼金 1ヶ月　敷金 1ヶ月　保証金 なし

物件所在地	東京都港区芝２丁目		
交通	都営三田線 三田 徒歩5分		
建物	建物名	グランバリュー三田　０７０２	
	構造・規模	ＳＲＣ 10階建/7階部分	
	使用部分面積	38.12㎡	
	間取内訳	ＬＤＫ１３　洋室４．７	
築年月	1985年08月	契約期間	2年
管理費等	なし　共益費6,000円/月　雑費なし		
駐車場	なし		
現況	空家	入居日	相談
設備	Ｂ・Ｔ別,追焚機能,温水洗浄便座,洗面所独立,３口以上コンロ,収納スペース,室内洗濯機置場,都市ガス,フローリング,エアコン,モニタ付インターホン		
保険等	要 2年18,000円		
備考	港区高級賃貸！駅近徒歩5分の好立地！ＳＯ【初期費用分割払い可能(エポスのみ)】【内見可能（内見予約くんより予約）】【1年未満解約時違約金1ヶ　サポート24：22,000円　更新料：新賃料１ヶ月　賃貸保証：利用可 株式会社エポスカード　利用駅１：ＪＲ山手線 田町 徒歩9分　利用駅２：ＪＲ山手線 浜松町 徒歩11分		

東京都知事免許（3）第89936号　〒108-0074　東京都港区高輪1-2-16フラットウェル高輪　第2・4火曜／毎週水曜日定休

make act

港区 不動産・賃貸・仲介・管理　TEL 03-5792-5330

株式会社　make act (メイクアクト)　FAX 03-5792-5963

●取引態様　一般

手数料負担の割合　貸主 0　借主 100

手数料配分の割合　元付 0　客付 100