貸マンション

芝浦ふ頭駅

レックス海岸通りレジデンス　507

間取り	専有面積	築年月
1K	25.84㎡	2007年02月

チェックポイント！

駐輪場有,主要採光面：南向き,ペット相談 小型犬可 猫可(２匹まで),二人入居可,外観タイル張り,常時ゴミ出し可能,分譲タイプ,24時間換気システム,Ｂ・Ｔ別,シャワー,浴室暖房,浴室乾燥機,トイレ,温水洗浄便座,洗面所,洗面台,洗面所独立,ガスコンロ付,２口コンロ,システムキッチン,収納スペース,全居室収納,クローゼット,シューズボックス,室内洗濯機置場,洗濯機置場,給湯,都市ガス,フローリング,全居室フローリング,ＣＳ,ＢＳ端子,インターネット対応,ダブルロックドア,オートロック,モニタ付オートロック,モニタ付インターホン,ディンプルキー,防犯カメラ,火災警報器（報知機）,バルコニー,エレベーター,宅配ＢＯＸ

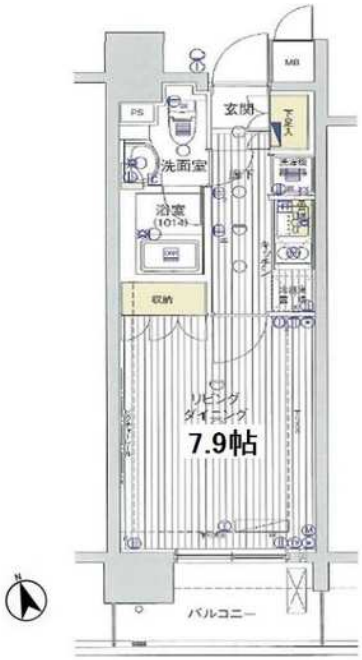

物件種目	貸マンション
最寄駅	芝浦ふ頭
間取タイプ	1K
賃貸条件	賃料 85,000円
	礼金 1ヶ月　敷金 なし　保証金 なし

物件所在地	東京都港区海岸３丁目 ７－１７		
交通	ゆりかもめ 芝浦ふ頭 徒歩12分		
建物	建物名	レックス海岸通りレジデンス　507	
	構造・規模	ＲＣ 10階建/5階部分	
	使用部分面積	25.84㎡	
	間取内訳		
築年月	2007年02月	契約期間	2年
管理費等	15,000円/月		
駐車場			
現況	空家	入居日	即時
設備	Ｂ・Ｔ別,シャワー,浴室暖房,浴室乾燥機,トイレ,温水洗浄便座,洗面所,洗面台,洗面所独立,ガスコンロ付,２口コンロ,システムキッチン,収納スペース,全居室収納,クローゼット,シューズボックス,室内洗濯機置場,洗濯機置場,給湯,都市ガス,フローリング,全居室フローリング,ＣＳ,ＢＳ端子...		
保険等	要 2年		
備考	更新料：新賃料１ヶ月　賃貸保証：加入要 賃料等の４０％～ 利用駅１：ＪＲ山手線 田町 徒歩17分　利用駅２：ＪＲ山手線 高輪ゲートウェイ 徒歩17分		

東京都知事免許(3)第89936号　〒108-0074　東京都港区高輪1-2-16フラットウェル高輪　第2・4火曜／毎週水曜日定休

make act

港区 不動産・賃貸・仲介・管理　TEL 03-5792-5330

株式会社　make act (メイクアクト)　FAX 03-5792-5963

●取引態様　一般

手数料負担の割合　貸主 0　借主 100

手数料配分の割合　元付 0　客付 100

貸マンション

田町駅

ラグーンシティー芝公園　702

間取り	専有面積	築年月
1K	20.20㎡	2003年06月

家具家電付
インターネット無料

チェックポイント！

分譲タイプ,Ｂ・Ｔ別,シャワー,トイレ,洗面台,ガスコンロ付,ガスコンロ可,２口コンロ,システムキッチン,収納スペース,冷蔵庫,照明器具,家具付き,家電付,室内洗濯機置場,洗濯機置場,フローリング,冷房,暖房,エアコン,ＣＳ,ＢＳ端子,ＣＡＴＶ,インターネット対応,光ファイバー,インターネット使用料無料,ダブルロックドア,オートロック,モニタ付オートロック,エレベーター

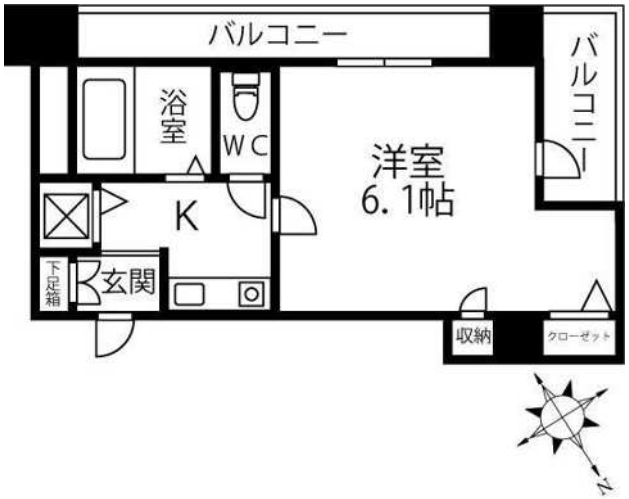

物件種目	貸マンション
最寄駅	田町
間取タイプ	1K
賃貸条件	賃料 99,500円
	礼金 なし　敷金 なし　保証金 なし

物件所在地	東京都港区芝３丁目 40-6		
交通	ＪＲ山手線 田町 徒歩7分		
建物	建物名	ラグーンシティー芝公園　702	
	構造・規模	ＲＣ 8階建/7階部分	
	使用部分面積	20.20㎡	
	間取内訳	洋 6.1　Ｋ 1.8	
築年月	2003年06月	契約期間	2年
管理費等	10,000円/月		
駐車場	なし		
現況	居住中	入居日	2021年4月上旬予定
設備	Ｂ・Ｔ別,シャワー,トイレ,洗面台,ガスコンロ付,ガスコンロ可,２口コンロ,システムキッチン,収納スペース,冷蔵庫,照明器具,家具付き,家電付,室内洗濯機置場,洗濯機置場,フローリング,冷房,暖房,エアコン,ＣＳ,ＢＳ端子,ＣＡＴＶ,インターネット対応,光ファイバー,インターネット使用...		
保険等	要 2年17,000円		
備考	家具家電付賃貸マンション リネン、食器類もあります。ガス２口コンロ。家具撤去する場合は撤去費用１５０００円（税別）かかります。　退去清掃費：37,800円/月　更新料：新賃料１ヶ月　利用駅１：都営浅草線 三田 徒歩4分　利用駅２：都営三田線 芝公園 徒歩5分		

東京都知事免許(3)第89936号　〒108-0074　東京都港区高輪1-2-16フラットウェル高輪　第2・4火曜／毎週水曜日定休

make act

港区 不動産・賃貸・仲介・管理　TEL 03-5792-5330

株式会社　make act (メイクアクト)　FAX 03-5792-5963

●取引態様　一般

手数料負担の割合　貸主 0　借主 100

手数料配分の割合　元付 0　客付 100

貸マンション

田町駅

BAYSIDE

間取り	専有面積	築年月
1K	24.83㎡	2004年04月

当社物件は全て貸主直接安心です
ベイエリアデザイナーズマンショ

チェックポイント！

駐輪場有(無料),主要採光面：東向き,喫煙不可,楽器不可,ＤＩＹ不可,ペット不可,単身者限定,デザイナーズ,角部屋,外壁コンクリート,内装コンクリート,Ｂ・Ｔ別,シャワー,トイレ,洗面所,洗面台,ガスコンロ付,収納スペース,クローゼット,室内洗濯機置場,給湯,都市ガス,全居室フローリング,都市ガス給湯,エアコン,ＣＡＴＶ,インターネット対応,光ファイバー,オートロック,バルコニー,エレベーター

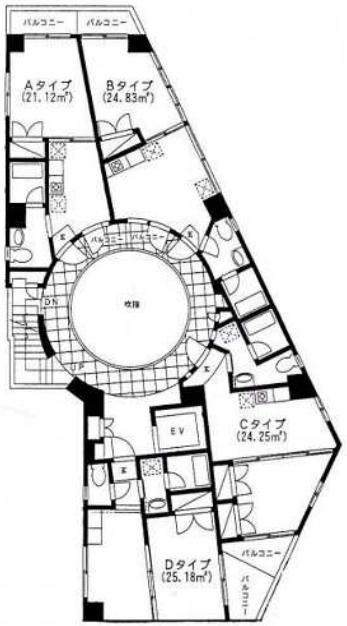

物件種目	貸マンション
最寄駅	田町
間取タイプ	1K
賃貸条件	賃料 100,000円
	礼金 1ヶ月　敷金 1ヶ月　敷引 なし　保証金 なし

物件所在地	東京都港区芝浦２丁目		
交通	ＪＲ山手線 田町 徒歩4分		
建物	建物名	ＢＡＹＳＩＤＥ	
	構造・規模	ＳＲＣ 8階建/4階部分	
	使用部分面積	24.83㎡	
	間取内訳	洋６　Ｋ6.5	
築年月	2004年04月	契約期間	2年
管理費等	8,000円/月　共益費なし　雑費なし		
駐車場	なし		
現況	空家	入居日	即時
設備	Ｂ・Ｔ別,シャワー,トイレ,洗面所,洗面台,ガスコンロ付,収納スペース,クローゼット,室内洗濯機置場,給湯,都市ガス,全居室フローリング,都市ガス給湯,エアコン,ＣＡＴＶ,インターネット対応,光ファイバー,オートロック,バルコニー,エレベーター		
保険等	要 2年18,000円		
備考	ベイエリアデザイナーズマンション内装外装コンクリート打ち放し芝浦エリアのカッコイイデザイナーズマンション風呂トイレ別オートロック室内洗濯機置き場などコンパクトに仕上がっています　更新料：新賃料１ヶ月　利用駅１：都営浅草線 三田 徒歩7分　利用駅２：ＪＲ京浜東北・根岸線 浜松町 徒歩15分		

東京都知事免許(3)第89936号
make act
〒108-0074　東京都港区高輪1-2-16フラットウェル高輪
港区 不動産・賃貸・仲介・管理
株式会社　make act (メイクアクト)
TEL 03-5792-5330
FAX 03-5792-5963
第2・4火曜／毎週水曜日定休

●取引態様
一般

手数料負担の割合　貸主 0　借主 100
手数料配分の割合　元付 0　客付 100

貸マンション

田町駅

ニューハイム田町(ニューハイムタマチ)　604

間取り	専有面積	築年月
2DK	36.67㎡	1980年03月

チェックポイント！

駐輪場有(無料),主要採光面：南西向き,保証人不要,ルームシェア可,二人入居可,２面採光,角部屋,振分,Ｂ・Ｔ別,シャワー,追焚機能,トイレ,温水洗浄便座,洗面所,洗面台,シャワー付洗面化粧台,洗面所独立,ガスコンロ付,３口以上コンロ,システムキッチン,グリル,収納スペース,全居室収納,シューズボックス,室内洗濯機置場,洗濯機置場,給湯,都市ガス,フローリング,冷房,暖房,エアコン,光ファイバー,モニタ付インターホン,バルコニー,エレベーター

物件種目	貸マンション
最寄駅	田町
間取タイプ	2DK
賃貸条件	賃料 117,000円
	礼金 1ヶ月　敷金 1ヶ月　保証金 なし

物件所在地	東京都港区芝浦２丁目 ３－３４		
交通	ＪＲ山手線 田町 徒歩10分		
建物	建物名	ニューハイム田町(ニューハイムタマチ)　604	
	構造・規模	ＲＣ 7階建/6階部分	
	使用部分面積	36.67㎡	
	間取内訳	和６　洋 4.1　DK 4.5	
築年月	1980年03月	契約期間	2年
管理費等	7,000円/月		
駐車場			
現況	居住中　2021年05月28日退去予定	入居日	2021年6月中旬予定
設備	Ｂ・Ｔ別,シャワー,追焚機能,トイレ,温水洗浄便座,洗面所,洗面台,シャワー付洗面化粧台,洗面所独立,ガスコンロ付,３口以上コンロ,システムキッチン,グリル,収納スペース,全居室収納,シューズボックス,室内洗濯機置場,洗濯機置場,給湯,都市ガス,フローリング,冷房,暖房,エアコン,光フ...		
保険等	要 2年21,000円		
備考	契約事務手数料：11,000円　更新料：新賃料１ヶ月　賃貸保証：加入要 初回賃料の５０％、月々８００円（更新料無プラン）若しくは、月々０円（更新料有プラン）年１万円　鍵交換代等：有　22,000円～　クレジット決済：初期費用可　利用駅１：都営三田線 三田 徒歩12分　利用駅２：ＪＲ山手線 浜松町 徒歩15分		

東京都知事免許(3)第89936号
make act
〒108-0074　東京都港区高輪1-2-16フラットウェル高輪
港区 不動産・賃貸・仲介・管理
株式会社　make act (メイクアクト)
TEL 03-5792-5330
FAX 03-5792-5963
第2・4火曜／毎週水曜日定休

●取引態様　一般

手数料負担の割合　貸主 0　借主 100

手数料配分の割合　元付 0　客付 100

貸マンション

三田駅

三田富洋ハイツ　1f

間取り	専有面積	築年月
ワンルーム	43.80㎡	1980年01月

チェックポイント！

主要採光面：東向き,事務所使用可,SOHO使用可,ルームシェア可,二人入居可,外観タイル張り,常時ゴミ出し可能,分譲タイプ,オール電化,閑静な住宅街,Ｂ・Ｔ別,シャワー,ＩＨクッキングヒーター,収納スペース,シューズボックス,室内洗濯機置場,給湯,全居室フローリング,エアコン,オートロック,バルコニー,エレベーター

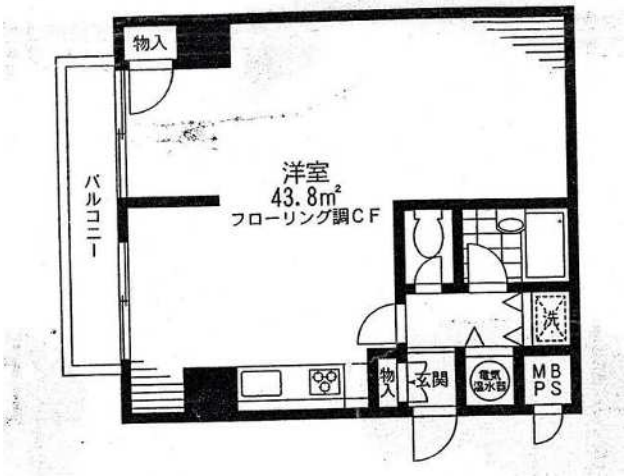

物件種目	貸マンション
最寄駅	三田
間取タイプ	ワンルーム
賃貸条件	賃料 150,000円
	礼金 1ヶ月　敷金 1ヶ月　保証金 なし

物件所在地	東京都港区芝４丁目 ３－２		
交通	都営三田線 三田 徒歩1分		
建物	建物名	三田富洋ハイツ　1f	
	構造・規模	ＳＲＣ 11階建/1階部分	
	使用部分面積	43.80㎡	
	間取内訳		
築年月	1980年01月	契約期間	2年
管理費等	なし　共益費なし　雑費なし		
駐車場	なし		
現況	空家	入居日	即時
設備	Ｂ・Ｔ別,シャワー,ＩＨクッキングヒーター,収納スペース,シューズボックス,室内洗濯機置場,給湯,全居室フローリング,エアコン,オートロック,バルコニー,エレベーター		
保険等	要		
備考	更新料：新賃料１ヶ月　賃貸保証：利用可 全保連株式会社　利用駅１：ＪＲ山手線 田町 徒歩6分		

東京都知事免許(3)第89936号　〒108-0074　東京都港区高輪1-2-16フラットウェル高輪　第2・4火曜／毎週水曜日定休

make act

港区 不動産・賃貸・仲介・管理　TEL 03-5792-5330

株式会社　make act (メイクアクト)　FAX 03-5792-5963

●取引態様　一般

手数料負担の割合　貸主 0　借主 100

手数料配分の割合　元付 0　客付 100

貸マンション

田町駅

プライムアーバン芝浦ＬＯＦＴ　９０１

間取り	専有面積	築年月
1LDK	38.83㎡	2006年07月

チェックポイント！

駐輪場有,主要採光面：東向き,二人入居可,２面採光,Ｂ・Ｔ別,浴室乾燥機,トイレ,温水洗浄便座,洗面所,洗面台,洗面所独立,ガスコンロ可,２口コンロ,システムキッチン,収納スペース,クローゼット,シューズボックス,ダウンライト,室内洗濯機置場,洗濯機置場,都市ガス,ロフト,フローリング,冷房,暖房,床暖房,エアコン,ＣＳ,ＣＡＴＶ,インターネット対応,光ファイバー,オートロック,モニタ付オートロック,モニタ付インターホン,防犯カメラ,バルコニー,エレベーター,宅配ＢＯＸ

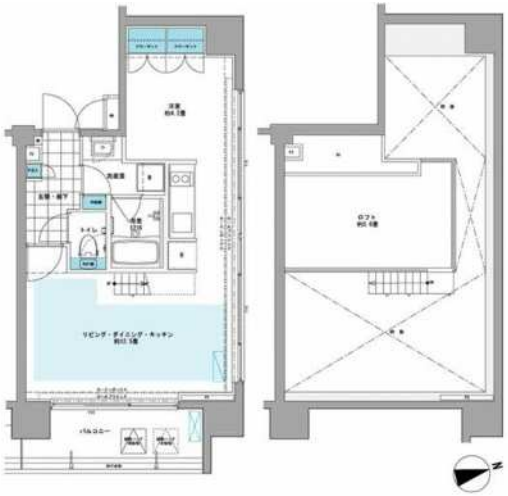

物件種目	貸マンション
最寄駅	田町
間取タイプ	1LDK
賃貸条件	賃料 190,000円
	礼金 1ヶ月　敷金 1ヶ月　保証金 なし

物件所在地	東京都港区芝浦４丁目		
交通	ＪＲ山手線 田町 徒歩10分		
建物	建物名	プライムアーバン芝浦ＬＯＦＴ　９０１	
	構造・規模	ＲＣ 11階建/9階部分	
	使用部分面積	38.83㎡	
	間取内訳	ＬＤＫ１２．５、洋４．２、他５．６	
築年月	2006年07月	契約期間	2年
管理費等	10,000円/月　共益費なし　雑費なし		
駐車場	空無		
現況	空家	入居日	2021年4月上旬予定
設備	Ｂ・Ｔ別,浴室乾燥機,トイレ,温水洗浄便座,洗面所,洗面台,洗面所独立,ガスコンロ可,２口コンロ,システムキッチン,収納スペース,クローゼット,シューズボックス,ダウンライト,室内洗濯機置場,洗濯機置場,都市ガス,ロフト,フローリング,冷房,暖房,床暖房,エアコン,ＣＳ,ＣＡＴＶ,イン...		
保険等	要		
備考	大型ロフト付♪ 保証会社利用必須！その他違約金等についてはお問い合わせ下さい。　更新料：新賃料１ヶ月　賃貸保証：加入要 SBIギャランティ 利用料：保証料：総賃料４０％、１万円／年　最低保証料２万円その他詳細はお問い合わせ　鍵交換代等：有　22,000円～　利用駅１：都営三田線 三田 徒歩12分 利用駅２：都営浅草線 泉岳寺 徒歩11分		

東京都知事免許(3)第89936号　〒108-0074　東京都港区高輪1-2-16フラットウェル高輪　第2・4火曜／毎週水曜日定休

make act

港区 不動産・賃貸・仲介・管理　TEL 03-5792-5330

株式会社　make act (メイクアクト)　FAX 03-5792-5963

●取引態様　一般

手数料負担の割合　貸主 0　借主 100

手数料配分の割合　元付 0　客付 100

貸マンション

田町駅

田町イースト　１００６

間取り	専有面積	築年月
1LDK	53.07㎡	2003年04月

チェックポイント！

主要採光面：南東向き,最上階,Ｂ・Ｔ別,追焚機能,浴室乾燥機,温水洗浄便座,システムキッチン,トランクルーム,給湯,フローリング,エアコン２台以上,ＣＡＴＶ,オートロック,モニタ付インターホン,エレベーター

物件種目	貸マンション
最寄駅	田町
間取タイプ	1LDK
賃貸条件	賃料 203,000円
	礼金 1ヶ月　敷金 1ヶ月　保証金 なし

物件所在地	東京都港区芝浦３丁目		
交通	ＪＲ山手線 田町 徒歩2分		
建物	建物名	田町イースト　１００６	
	構造・規模	ＳＲＣ 10階建 地下1階/10階部分	
	使用部分面積	53.07㎡	
	間取内訳	ＬＤＫ１６．９　洋６．３	
築年月	2003年04月	契約期間	2年
管理費等	なし　共益費22,000円/月　雑費なし		
駐車場	なし		
現況	空家	入居日	即時
設備	Ｂ・Ｔ別,追焚機能,浴室乾燥機,温水洗浄便座,システムキッチン,トランクルーム,給湯,フローリング,エアコン２台以上,ＣＡＴＶ,オートロック,モニタ付インターホン,エレベーター		
保険等	要 2年14,110円		
備考	■ＪＲ山手線「田町」駅　徒歩2分！■トラ■指定保証会社利用必須※一部法人契約除く・敷金積み増し　鍵交換代：22,000円　清掃費：56,870円　エアコン清掃費：16,500円　更新料：新賃料１ヶ月　賃貸保証：加入要ＳＢＩギャランティ　保証料：賃料等の40％(最低2万円)、2年目～：0.8万円/年　利用駅１：都営浅草線 三田 徒歩5分		

東京都知事免許(3)第89936号　〒108-0074　東京都港区高輪1-2-16フラットウェル高輪　第2・4火曜／毎週水曜日定休

make act

港区 不動産・賃貸・仲介・管理　TEL 03-5792-5330

株式会社　make act (メイクアクト)　FAX 03-5792-5963

●取引態様　一般

手数料負担の割合　貸主 0　借主 100

手数料配分の割合　元付 0　客付 100

貸マンション

田町駅

芝浦アイランドケープタワー　42F

間取り	専有面積	築年月
1LDK	57.71㎡	2006年10月

レインボーブリッジビュー
敷地内専用コンビニ有

チェックポイント！

駐輪場有(300円/月),主要採光面：東向き,ペット不可,外観タイル張り,常時ゴミ出し可能,分譲タイプ,24時間換気システム,制震構造,Ｂ・Ｔ別,シャワー,追焚機能,浴室暖房,浴室乾燥機,トイレ,温水洗浄便座,洗面所,洗面台,洗面所独立,３口以上コンロ,システムキッチン,グリル,食器洗浄乾燥機,浄水器,ディスポーザー,収納スペース,クローゼット,ウォークインクローゼット,シューズＩＣ,照明器具,ダウンライト,フットライト,室内洗濯機置場,洗濯機置場,給湯,都市ガス,フローリング,全居室フローリング,都市ガス給湯,冷房,暖房,エアコン,エアコン２台以上,全居室エアコン,インターネット対応,光ファイバー,ダブルロックドア,オートロック,モニタ付...

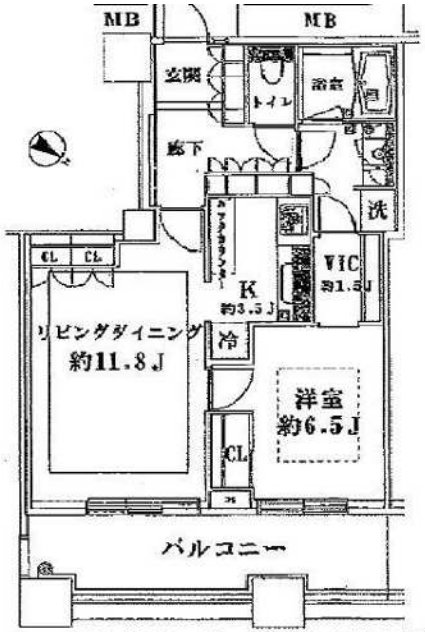

※図面と現況に相違のある場合には現況を優先いたします。

物件種目	貸マンション
最寄駅	田町
間取タイプ	1LDK
賃貸条件	賃料 240,000円
	礼金 1ヶ月　敷金 2ヶ月　保証金 なし

物件所在地	東京都港区芝浦４丁目 19-1		
交通	ＪＲ山手線 田町 徒歩12分		
建物	建物名	芝浦アイランドケープタワー　42F	
	構造・規模	ＲＣ 48階建 地下2階/42階部分	
	使用部分面積	57.71㎡	
	間取内訳	洋 6.5　LDK 11.8	
築年月	2006年10月	契約期間	2年
管理費等	20,000円/月　共益費なし		
駐車場	有　30,000円/月		
現況	居住中　2021年03月28日退去予定	入居日	相談
設備	Ｂ・Ｔ別,シャワー,追焚機能,浴室暖房,浴室乾燥機,トイレ,温水洗浄便座,洗面所,洗面台,洗面所独立,３口以上コンロ,システムキッチン,グリル,食器洗浄乾燥機,浄水器,ディスポーザー,収納スペース,クローゼット,ウォークインクローゼット,シューズＩＣ,照明器具,ダウンライト,フットライ...		
保険等	要 2年15,000円		
備考	更新料：新賃料１ヶ月　賃貸保証：加入要 宅建ブレインズ・ＣＩＺ宅建保証のいずれか！　初回保証利用料月額賃料の５０％～６７．５％　年毎更新料有　鍵交換代等：有　20,000円～　利用駅１：都営浅草線 三田 徒歩13分　利用駅２：都営三田線 三田 徒歩13分		

東京都知事免許(3)第89936号
make act
〒108-0074　東京都港区高輪1-2-16フラットウェル高輪
港区 不動産・賃貸・仲介・管理
株式会社　make act (メイクアクト)
TEL 03-5792-5330
FAX 03-5792-5963
第2・4火曜／毎週水曜日定休

●取引態様　一般

手数料負担の割合　貸主 0　借主 100
手数料配分の割合　元付 0　客付 100

ヨコソーレインボータワーハイツ 1501号室

新交通ゆりかもめ 芝浦ふ頭 徒歩 1分
山手線 田町 徒歩 12分
京浜東北・根岸線 田町 徒歩 12分

◆おすすめポイント◆

礼金ゼロ / 2階以上 / 駅近 / 2人入居可 / 3路線以上利用可 / エアコン / バストイレ別 / 追い焚き / バルコニー / オートロック

間取り	1LDK
賃料	298,000円
管理費	0円
礼金敷金	礼金なし・敷金2ヶ月償却金1ヶ月(退去時)

所在	東京都港区海岸3丁目20-20		
間取詳細	LDK(22.2畳) 洋(8.3畳)		
構造・階建	鉄骨造15階/23階建(地下2階)		
専有面積	71.2㎡	建物種別	マンション
築年月	1995年2月	開口向き	北西
入居時期	即時	更新料	なし
損保	要	連帯保証人	指定なし
契約期間	定期賃借(3年)		
保証会社			
駐車場	-		
入居諸条件	2人入居可 子供可		
その他費用			
周辺施設			
設備	ガス：都市、エアコン、室内洗濯機置場、ガスコンロ設置済、バストイレ別、追焚、洗面所独立、乾燥機、システムキッチン、バルコニー、2面バルコニー、全室エアコン、クローゼット、オートロック、モニタ付オートロック、エレベータ、宅配ボックス、ゴミ置場、駐輪場、インターネット接続可、地上デジタル、BS、CS、防犯カメラ		
備考	駐車場、バイク置場、駐輪場の空き状況、利用料は問合せ下さい。、記載の情報から変更になっている場合がございます。最新情報や空室状況はお問合せください。、3駅利用可、3沿線利用可		

※掲載情報と現状が異なる場合は現状が優先となります。

東京都知事免許(3)第89936号
make act
〒108-0074 東京都港区高輪1-2-16フラットウェル高輪
港区 不動産・賃貸・仲介・管理
株式会社 make act (メイクアクト)
TEL 03-5792-5330
FAX 03-5792-5963
第2・4火曜／毎週水曜日定休

●取引態様 一般

手数料負担の割合 貸主 0 借主 100
手数料配分の割合 元付 0 客付 100

貸マンション

田町駅

キャピタルマークタワー(キャピタルマークタワー)

間取り	専有面積	築年月
2SLDK	87.92㎡	2007年10月

チェックポイント！

バイク置場空無,駐輪場有(無料),主要採光面：南西向き,社宅可,事務所使用不可,SOHO使用不可,喫煙不可,楽器不可,ＤＩＹ不可,ペット不可,ルームシェア不可,オール電化,Ｂ・Ｔ別,シャワー,追焚機能,浴室乾燥機,トイレ,温水洗浄便座,洗面所,洗面台,洗面所独立,ＩＨクッキングヒーター,独立型キッチン,システムキッチン,グリル,食器乾燥機,ディスポーザー,収納スペース,クローゼット,シューズボックス,人感センサー付照明,室内洗濯機置場,洗濯機置場,給湯,フローリング,全居室フローリング,冷房,暖房,エアコン,光ファイバー,ダブルロックドア,オートロック,モニタ付オートロック,防犯カメラ,火災警報器（報知機）,バルコニー,エレベーター,エレベ...

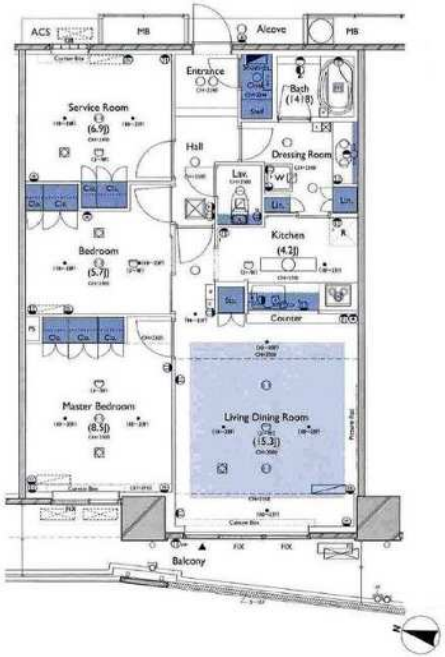

物件種目	貸マンション
最寄駅	田町
間取タイプ	2SLDK
賃貸条件	賃料 395,000円
	礼金 1ヶ月　敷金 2ヶ月　保証金 なし

物件所在地	東京都港区芝浦４丁目 10番1号		
交通	ＪＲ山手線 田町 徒歩10分		
建物	建物名	キャピタルマークタワー(キャピタルマークタワー)	
	構造・規模	ＲＣ 47階建 地下1階/17階部分	
	使用部分面積	87.92㎡	
	間取内訳	洋 6.9･8.5　LDK 19.5　S 5.7	
築年月	2007年10月	契約期間	2年
管理費等	なし　共益費なし　雑費なし		
駐車場	空無		
現況	空家	入居日	相談
設備	Ｂ・Ｔ別,シャワー,追焚機能,浴室乾燥機,トイレ,温水洗浄便座,洗面所,洗面台,洗面所独立,ＩＨクッキングヒーター,独立型キッチン,システムキッチン,グリル,食器乾燥機,ディスポーザー,収納スペース,クローゼット,シューズボックス,人感センサー付照明,室内洗濯機置場,洗濯機置場,給湯...		
保険等	要 2年24,000円		
備考	更新料：新賃料 1ヶ月　賃貸保証：加入要 詳細は、お問合せ下さい。　鍵交換代等：有　38,000円～　利用駅１：都営浅草線 三田 徒歩13分　利用駅２：都営三田線 三田 徒歩16分		

東京都知事免許(3)第89936号　〒108-0074　東京都港区高輪1-2-16フラットウェル高輪　第2・4火曜／毎週水曜日定休

make act

港区 不動産・賃貸・仲介・管理
株式会社　make act (メイクアクト)

TEL 03-5792-5330
FAX 03-5792-5963

●取引態様　一般

手数料負担の割合　貸主 0　借主 100
手数料配分の割合　元付 0　客付 100