貸マンション

三田駅

スカイコート三田慶大前　802

間取り	専有面積	築年月
1K	20.40㎡	2002年08月

チェックポイント！

事務所使用不可,楽器不可,Ｂ・Ｔ別,収納スペース,室内洗濯機置場,エアコン,オートロック,バルコニー,エレベーター,宅配ＢＯＸ

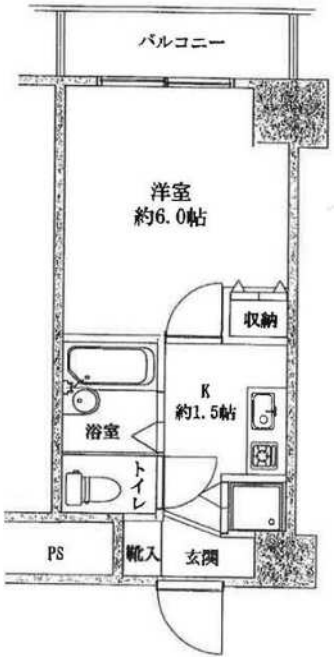

物件種目	貸マンション
最寄駅	三田
間取タイプ	1K
賃貸条件	賃料 73,000円
	礼金 なし　敷金 1ヶ月　保証金 なし

物件所在地	東京都港区三田５丁目 ５－６		
交通	都営浅草線 三田 徒歩8分		
建物	建物名	スカイコート三田慶大前　802	
	構造・規模	ＳＲＣ 12階建/8階部分	
	使用部分面積	20.40㎡	
	間取内訳		
築年月	2002年08月	契約期間	2年
管理費等	10,000円/月		
駐車場			
現況	空家	入居日	即時
設備	Ｂ・Ｔ別,収納スペース,室内洗濯機置場,エアコン,オートロック,バルコニー,エレベーター,宅配ＢＯＸ		
保険等	要 2年20,000円		
備考	★★★★★★★★★★★★★★★★★★★★★★★★★★★★★★ ★物件確認専用ＴＥＬ：０５０－３６２７－７５１３　★ ★月～土２０時以降・日曜は　★ ★　こちらの番号にお電話をお願いいたします。　★ ★物件確認番号【２１１０】　★ ★★★★★★★★★★★★★★★★★★★★★★★★★★★★★★ 更新料：新賃料１ヶ月　賃貸保証：加入要 初回保証料：総賃料５０％／更新料：毎年１０，０００円		

東京都知事免許(3)第89936号
make act
〒108-0074　東京都港区高輪1-2-16フラットウェル高輪
港区 不動産・賃貸・仲介・管理
株式会社　make act (メイクアクト)
TEL 03-5792-5330
FAX 03-5792-5963
第2・4火曜／毎週水曜日定休
内見方法：現地対応

●取引態様　一般

下段数値 物件の場合 貸主 0 借主 100
下段数値 配分の場合 元付 0 客付 100

貸マンション

田町駅

アーバイルスパシエ芝浦ＢＡＹ－ＳＩＤＥ

間取り	専有面積	築年月
1K	20.16㎡	2004年10月

チェックポイント！

主要採光面：南東向き,分譲タイプ,Ｂ・Ｔ別,トイレ,収納スペース,シューズボックス,室内洗濯機置場,洗濯機置場,エアコン,オートロック,バルコニー,エレベーター,宅配ＢＯＸ

物件種目	貸マンション
最寄駅	田町
間取タイプ	1K
賃貸条件	賃料 76,000円
	礼金 1ヶ月　敷金 1ヶ月　保証金 なし

物件所在地	東京都港区海岸３丁目３－12		
交通	ＪＲ山手線 田町 徒歩13分		
建物	建物名	アーバイルスパシエ芝浦ＢＡＹ－ＳＩＤＥ	
	構造・規模	ＲＣ 10階建/2階部分	
	使用部分面積	20.16㎡	
	間取内訳		
築年月	2004年10月	契約期間	2年
管理費等	10,000円/月　共益費なし　雑費なし		
駐車場			
現況	居住中	入居日	相談
設備	Ｂ・Ｔ別,トイレ,収納スペース,シューズボックス,室内洗濯機置場,洗濯機置場,エアコン,オートロック,バルコニー,エレベーター,宅配ＢＯＸ		
保険等	要 2年20,000円		
備考	保証金償却：解約時1ヶ月　設備緊急受付システム料：7,700円　更新料：新賃料１ヶ月　賃貸保証：加入要 当社指定の保証会社をご利用頂くことが契約条件となります。　鍵交換代等：有　24,200円～　利用駅１：ゆりかもめ 芝浦ふ頭 徒歩7分　利用駅２：都営三田線 三田 徒歩15分		

東京都知事免許(3)第89936号
make act
〒108-0074　東京都港区高輪1-2-16フラットウェル高輪
港区 不動産・賃貸・仲介・管理
株式会社　make act (メイクアクト)
TEL 03-5792-5330
FAX 03-5792-5963
第2・4火曜／毎週水曜日定休
内見方法：現地対応

●取引態様
一般

下敷料 負担の割合 貸主 0 借主 100
下敷料 配分の割合 元付 0 客付 100

貸マンション

田町駅

ＦＣプレミール三田　505

間取り	専有面積	築年月
1K	21.84㎡	2001年04月

チェックポイント！

駐輪場有(無料),主要採光面：南向き,Ｂ・Ｔ別,電気コンロ,２口コンロ,収納スペース,クローゼット,シューズボックス,室内洗濯機置場,エアコン,ＢＳ端子,ＣＡＴＶ,インターネット対応,光ファイバー,オートロック,24時間セキュリティー,バルコニー,エレベーター

物件種目	貸マンション
最寄駅	田町
間取タイプ	1K
賃貸条件	賃料 84,500円
	礼金 なし　敷金 1ヶ月　敷引 なし　保証金 なし

物件所在地	東京都港区三田４丁目 2-17		
交通	ＪＲ山手線 田町 徒歩11分		
建物	建物名	ＦＣプレミール三田　505	
	構造・規模	ＲＣ 9階建 地下1階/5階部分	
	使用部分面積	21.84㎡	
	間取内訳	洋 7.4	
築年月	2001年04月	契約期間	1年
管理費等	なし　共益費9,000円/月　雑費なし		
駐車場	なし		
現況	居住中	入居日	2020年11月10日
設備	Ｂ・Ｔ別,電気コンロ,２口コンロ,収納スペース,クローゼット,シューズボックス,室内洗濯機置場,エアコン,ＢＳ端子,ＣＡＴＶ,インターネット対応,光ファイバー,オートロック,24時間セキュリティー,バルコニー,エレベーター		
保険等	不要		
備考	Ｎａｓｉｃ　ＣＬＵＢ２４（家財保険含む）：19,800円/年 更新約事務手数料：10,000円/年　更新料：なし　賃貸保証：加入要 御案内できる保証会社及びプランによって金額が変動します。詳細は店頭までお問い合わせ下さい。　鍵交換代等：有　23,000円～　利用駅１：都営三田線 三田 徒歩9分　利用駅２：東京メトロ南北線 白金高輪 徒歩8分		

東京都知事免許(3)第89936号
make act
〒108-0074　東京都港区高輪1-2-16フラットウェル高輪
港区 不動産・賃貸・仲介・管理
株式会社　make act (メイクアクト)
TEL 03-5792-5330
FAX 03-5792-5963
第2・4火曜／毎週水曜日定休
内見方法：現地対応

●取引態様　一般

下段数値 負担の割合 貸主 0 借主 100
下段数値 配分の割合 元付 0 客付 100

貸マンション

浜松町駅

ドルチェ芝浦・ディマーレ　７０４

間取り	専有面積	築年月
1K	21.02㎡	2004年06月

チェックポイント！

分譲タイプ,角部屋,Ｂ・Ｔ別,浴室乾燥機,温水洗浄便座,洗面台,２口コンロ,システムキッチン,収納スペース,シューズボックス,室内洗濯機置場,フローリング,エアコン,オートロック,モニタ付インターホン,バルコニー,宅配ＢＯＸ

物件種目	貸マンション
最寄駅	浜松町
間取タイプ	1K
賃貸条件	賃料 85,000円
	礼金１ヶ月　敷金１ヶ月

物件所在地	東京都港区芝浦１丁目 ４－１２		
交通	ＪＲ山手線 浜松町 徒歩11分		
建物	建物名	ドルチェ芝浦・ディマーレ　７０４	
	構造・規模	ＲＣ 10階建/7階部分	
	使用部分面積	21.02㎡	
	間取内訳	洋６．２Ｋ	
築年月	2004年06月	契約期間	-
管理費等	共益費8,000円/月		
駐車場			
現況	空家	入居日	相談
設備	Ｂ・Ｔ別,浴室乾燥機,温水洗浄便座,洗面台,２口コンロ,システムキッチン,収納スペース,シューズボックス,室内洗濯機置場,フローリング,エアコン,オートロック,モニタ付インターホン,バルコニー,宅配ＢＯＸ		
保険等	要		
備考	事務手数料１１０００円　２４時間安心サポート（２年間）１６５００円　更新事務手数料２２０００円　解約予告：２ヶ月前　更新料：新賃料1.5ヶ月　賃貸保証：加入要 総賃料の５０％～　更新事務手数料１００００円／年　鍵交換代等：有　20,350円～　利用駅１：ＪＲ山手線 田町 徒歩11分　利用駅２：都営三田線 三田 徒歩8分		

東京都知事免許(3)第89936号
make act
〒108-0074　東京都港区高輪1-2-16フラットウェル高輪
港区 不動産・賃貸・仲介・管理
株式会社　make act (メイクアクト)
TEL 03-5792-5330
FAX 03-5792-5963
第2・4火曜／毎週水曜日定休
内見方法：現地対応

●取引態様　一般

下敷料負担の割合　貸主 0　借主 100
下敷料配分の割合　元付 0　客付 100

貸マンション

三田駅

ハーモニーレジデンス三田(ミタレジデンス)　１００３

間取り	専有面積	築年月
ワンルーム	20.80㎡	2014年06月

チェックポイント！

主要採光面：北西向き,ペット相談,二人入居可,デザイナーズ,外観タイル張り,24時間換気システム,Ｂ・Ｔ別,シャワー,浴室乾燥機,トイレ,ガスコンロ付,２口コンロ,システムキッチン,クローゼット,シューズボックス,室内洗濯機置場,給湯,フローリング,エアコン,ＣＳ,ＢＳ端子,モニタ付オートロック,モニタ付インターホン,エレベーター,宅配ＢＯＸ

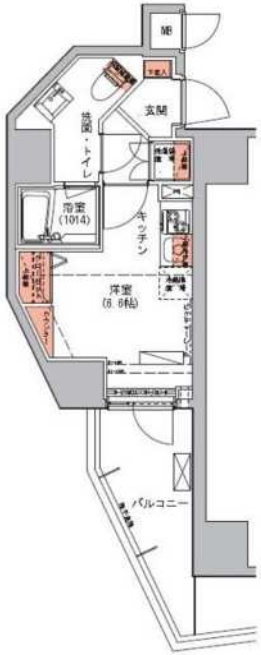

物件種目	貸マンション
最寄駅	三田
間取タイプ	ワンルーム
賃貸条件	賃料 87,000円
	礼金 1ヶ月　敷金 なし　保証金 なし

物件所在地	東京都港区三田３丁目 １４－１３		
交通	都営浅草線 三田 徒歩4分		
建物	建物名	ハーモニーレジデンス三田(ミタレジデンス)　１００３	
	構造・規模	ＲＣ 14階建/10階部分	
	使用部分面積	20.80㎡	
	間取内訳		
築年月	2014年06月	契約期間	2年
管理費等	なし　共益費23,000円/月　雑費なし		
駐車場			
現況	空家	入居日	即時
設備	Ｂ・Ｔ別,シャワー,浴室乾燥機,トイレ,ガスコンロ付,２口コンロ,システムキッチン,クローゼット,シューズボックス,室内洗濯機置場,給湯,フローリング,エアコン,ＣＳ,ＢＳ端子,モニタ付オートロック,モニタ付インターホン,エレベーター,宅配ＢＯＸ		
保険等	要 2年22,000円		
備考	■入居中サポート２１４５０円■抗菌代１６５００円■事務手数料１１０００円■鍵交換代２２０００円■火災保険２２０００円　更新料：新賃料 1.5ヶ月　賃貸保証：利用可 保証会社必須　総賃料～５０％　利用駅１：ＪＲ山手線 田町 徒歩8分　利用駅２：ＪＲ山手線 高輪ゲートウェイ 徒歩12分		

東京都知事免許(3)第89936号
make act
〒108-0074　東京都港区高輪1-2-16フラットウェル高輪
港区 不動産・賃貸・仲介・管理
株式会社　make act (メイクアクト)
TEL 03-5792-5330
FAX 03-5792-5963
第2・4火曜／毎週水曜日定休
内見方法：現地対応

●取引態様　一般

下段数値 仲介の場合　貸主 0　借主 100
下段数値 配分の場合　元付 0　客付 100

貸マンション

三田駅

トーシンフェニックス芝浦ベイフォート　309

間取り	専有面積	築年月
1K	21.97㎡	2005年10月

チェックポイント！

外観タイル張り,常時ゴミ出し可能,分譲タイプ,外壁コンクリート,Ｂ・Ｔ別,浴室乾燥機,トイレ,ガスコンロ付,２口コンロ,収納スペース,室内洗濯機置場,洗濯機置場,給湯,都市ガス,冷房,暖房,エアコン,ＣＳ,ＢＳ端子,ＣＡＴＶ,インターネット対応,光ファイバー,オートロック,バルコニー,エレベーター,宅配ＢＯＸ

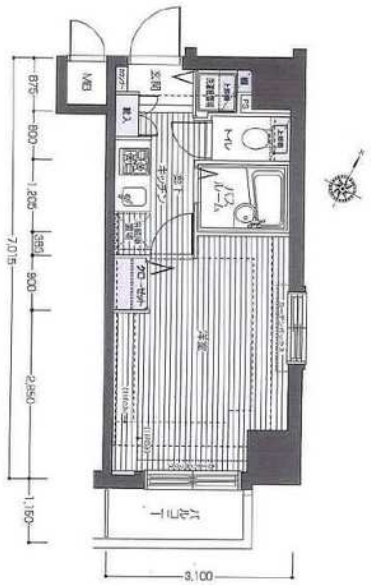

物件種目	貸マンション
最寄駅	三田
間取タイプ	1K
賃貸条件	賃料 87,500円
	礼金 1ヶ月　敷金 1ヶ月　敷引 なし　保証金 なし

物件所在地	東京都港区芝浦１丁目 9-4		
交通	都営三田線 三田 徒歩7分		
建物	建物名	トーシンフェニックス芝浦ベイフォート　309	
	構造・規模	ＳＲＣ 11階建/3階部分	
	使用部分面積	21.97㎡	
	間取内訳		
築年月	2005年10月	契約期間	2年
管理費等	なし　共益費なし　雑費なし		
駐車場			
現況	居住中	入居日	相談
設備	Ｂ・Ｔ別,浴室乾燥機,トイレ,ガスコンロ付,２口コンロ,収納スペース,室内洗濯機置場,洗濯機置場,給湯,都市ガス,冷房,暖房,エアコン,ＣＳ,ＢＳ端子,ＣＡＴＶ,インターネット対応,光ファイバー,オートロック,バルコニー,エレベーター,宅配ＢＯＸ		
保険等	要 2年20,000円		
備考	更新料：新賃料１ヶ月　賃貸保証：加入要 賃料の４０％～６０％　鍵交換代等：有　24,200円～　クレジット決済：賃料可条件等(クレディセゾン利用時)		

東京都知事免許(3)第89936号
make act
〒108-0074　東京都港区高輪1-2-16フラットウェル高輪
港区 不動産・賃貸・仲介・管理
株式会社　make act (メイクアクト)
TEL 03-5792-5330
FAX 03-5792-5963
第2・4火曜／毎週水曜日定休
内見方法：現地対応

●取引態様　一般

下段数値 仲介の場合　貸主 0　借主 100
下段数値 配分の場合　元付 0　客付 100

貸マンション

三田駅

ステージファースト慶應三田(ステージファーストケイオウミタ)　６０１

間取り	専有面積	築年月
1K	22.90㎡	2002年08月

チェックポイント！

主要採光面：東向き,外観タイル張り,常時ゴミ出し可能,分譲タイプ,角部屋,Ｂ・Ｔ別,シャワー,浴室乾燥機,トイレ,温水洗浄便座,洗面台,ガスコンロ付,２口コンロ,システムキッチン,収納スペース,クローゼット,シューズボックス,照明器具,室内洗濯機置場,洗濯機置場,給湯,都市ガス,フローリング,冷房,暖房,エアコン,ＢＳ端子,インターネット対応,ＣＡＴＶインターネット,オートロック,モニタ付オートロック,モニタ付インターホン,防犯カメラ,バルコニー,エレベーター,宅配ＢＯＸ

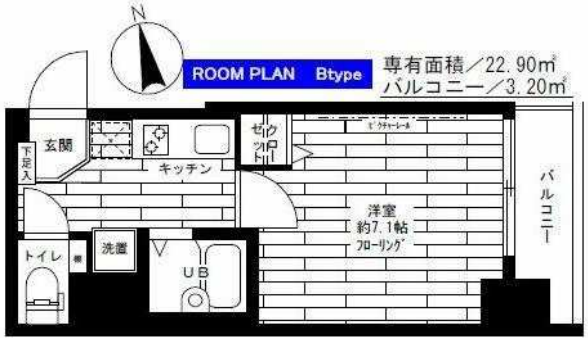

物件種目	貸マンション
最寄駅	三田
間取タイプ	1K
賃貸条件	賃料 98,000円
	礼金 1ヶ月　敷金 1ヶ月　保証金 なし

物件所在地	東京都港区芝５丁目 １４－１７		
交通	都営浅草線 三田 徒歩5分		
建物	建物名	ステージファースト慶應三田(ステージファーストケイオウミタ)　６０１	
	構造・規模	ＳＲＣ 12階建 地下1階/6階部分	
	使用部分面積	22.90㎡	
	間取内訳	洋室７．１／Ｋ１．５	
築年月	2002年08月	契約期間	2年
管理費等	なし　共益費なし　雑費なし		
駐車場	なし		
現況	空家	入居日	相談
設備	Ｂ・Ｔ別,シャワー,浴室乾燥機,トイレ,温水洗浄便座,洗面台,ガスコンロ付,２口コンロ,システムキッチン,収納スペース,クローゼット,シューズボックス,照明器具,室内洗濯機置場,洗濯機置場,給湯,都市ガス,フローリング,冷房,暖房,エアコン,ＢＳ端子,インターネット対応,ＣＡＴＶインタ...		
保険等	要 2年20,000円		
備考	分譲型賃貸マンション　宅配ＢＯＸ 解約時敷金１ヶ月償却　●当室の入居者は社会人限定です。　保証金償却：解約時1ヶ月　鍵交換代：19,800円　アクト安心ライフ２４：16,500円　システム利用料：275円/月　更新料：新賃料１ヶ月　賃貸保証：加入要 月額費用の４０～５０％（最低金額２５，０００円）、１年毎に更新保証料１０，０００円がかかります。　利用駅１：ＪＲ山手線 田町 徒歩6分　利用駅２：都営大江戸線 赤羽橋 徒歩11分		

東京都知事免許(3)第89936号
make act
〒108-0074　東京都港区高輪1-2-16フラットウェル高輪
港区 不動産・賃貸・仲介・管理
株式会社　make act (メイクアクト)
TEL 03-5792-5330
FAX 03-5792-5963
第2・4火曜／毎週水曜日定休
内見方法：現地対応

●取引態様　一般

下段数値 自社の割合　貸主 0　借主 100
下段数値 配分の割合　元付 0　客付 100

貸マンション

三田駅

ルーブル三田(ルーブルミタ)　６０２

間取り	専有面積	築年月
1K	25.50㎡	2012年01月

チェックポイント！

駐輪場有,主要採光面：北東向き,２面採光,外観タイル張り,常時ゴミ出し可能,分譲タイプ,角部屋,24時間換気システム,Ｂ・Ｔ別,シャワー,浴室乾燥機,トイレ,温水洗浄便座,洗面台,洗面所独立,ガスコンロ付,２口コンロ,システムキッチン,クローゼット,照明器具,給湯,都市ガス,フローリング,エアコン,ＣＳ,ＢＳ端子,インターネット対応,光ファイバー,ダブルロックドア,オートロック,モニタ付オートロック,モニタ付インターホン,ディンプルキー,防犯カメラ,24時間セキュリティー,バルコニー,エレベーター,宅配ＢＯＸ

物件種目	貸マンション
最寄駅	三田
間取タイプ	1K
賃貸条件	賃料 106,000円
	礼金 1ヶ月　敷金 なし　保証金 なし

物件所在地	東京都港区芝４丁目 ６－３		
交通	都営三田線 三田 徒歩4分		
建物	建物名	ルーブル三田(ルーブルミタ)　６０２	
	構造・規模	ＲＣ 10階建/6階部分	
	使用部分面積	25.50㎡	
	間取内訳	洋室７．５／Ｋ２	
築年月	2012年01月	契約期間	2年
管理費等	8,000円/月　共益費なし　雑費なし		
駐車場	なし		
現況	空家	入居日	2020年9月中旬予定
設備	Ｂ・Ｔ別,シャワー,浴室乾燥機,トイレ,温水洗浄便座,洗面台,洗面所独立,ガスコンロ付,２口コンロ,システムキッチン,クローゼット,照明器具,給湯,都市ガス,フローリング,エアコン,ＣＳ,ＢＳ端子,インターネット対応,光ファイバー,ダブルロックドア,オートロック,モニタ付オートロック,...		
保険等	要 2年18,000円		
備考	ＴＦＤｃｌｕｂ：17,000円　鍵交換費用：16,500円　更新料：新賃料１ヶ月　賃貸保証：加入要 賃料＋管理費の３０％～４０％　利用駅１：都営三田線 芝公園 徒歩6分　利用駅２：ＪＲ山手線 田町 徒歩10分		

東京都知事免許(3)第89936号
make act
〒108-0074　東京都港区高輪1-2-16フラットウェル高輪
港区 不動産・賃貸・仲介・管理
株式会社　make act (メイクアクト)
TEL 03-5792-5330
FAX 03-5792-5963
第2・4火曜／毎週水曜日定休
内見方法：現地対応

●取引態様
一般

下段数値 負担の割合 貸主 0 借主 100
下段数値 配分の割合 元付 0 客付 100

貸マンション

浜松町駅

ルーブル浜松町(ルーブルハママツチョウ)　６０２

間取り	専有面積	築年月
1K	25.48㎡	2015年03月

チェックポイント！

駐輪場有,主要採光面：南東向き,外観タイル張り,常時ゴミ出し可能,24時間換気システム,Ｂ・Ｔ別,シャワー,トイレ,洗面台,ガスコンロ付,２口コンロ,システムキッチン,クローゼット,照明器具,人感センサー付照明,室内洗濯機置場,給湯,都市ガス,フローリング,エアコン,インターネット対応,光ファイバー,モニタ付オートロック,モニタ付インターホン,ディンプルキー,防犯カメラ,バルコニー,エレベーター,宅配ＢＯＸ

物件種目	貸マンション
最寄駅	浜松町
間取タイプ	1K
賃貸条件	賃料 110,000円
	礼金１ヶ月　敷金 なし　保証金 なし

物件所在地	東京都港区芝浦１丁目 ３－１３		
交通	ＪＲ山手線 浜松町 徒歩10分		
建物	建物名	ルーブル浜松町(ルーブルハママツチョウ)　６０２	
	構造・規模	ＲＣ 11階建/6階部分	
	使用部分面積	25.48㎡	
	間取内訳	洋室７．５／Ｋ２．５	
築年月	2015年03月	契約期間	2年
管理費等	8,000円/月　共益費なし　雑費なし		
駐車場			
現況	居住中	入居日	2020年10月中旬予定
設備	Ｂ・Ｔ別,シャワー,トイレ,洗面台,ガスコンロ付,２口コンロ,システムキッチン,クローゼット,照明器具,人感センサー付照明,室内洗濯機置場,給湯,都市ガス,フローリング,エアコン,インターネット対応,光ファイバー,モニタ付オートロック,モニタ付インターホン,ディンプルキー,防犯カメラ,...		
保険等	要 2年18,000円		
備考	ＴＦＤｃｌｕｂ：17,000円　鍵交換費用：16,500円　更新料：新賃料１ヶ月　賃貸保証：加入要 賃料＋管理費の３０％～４０％　利用駅１：ＪＲ京浜東北・根岸線 浜松町 徒歩10分　利用駅２：都営三田線 三田 徒歩8分		

東京都知事免許(3)第89936号
make act
〒108-0074　東京都港区高輪1-2-16フラットウェル高輪
港区 不動産・賃貸・仲介・管理
株式会社　make act (メイクアクト)
TEL 03-5792-5330
FAX 03-5792-5963
第2・4火曜／毎週水曜日定休
内見方法：現地対応

●取引態様　一般

下段数値 負担の割合　貸主 0　借主 100
下段数値 配分の割合　元付 0　客付 100

貸マンション

三田駅

ドゥーエ三田(ドゥーエミタ)　３０３

間取り	専有面積	築年月
1K	23.69㎡	2012年03月

チェックポイント！

バイク置場有,駐輪場有,主要採光面：西向き,二人入居可,２面採光,外観タイル張り,角部屋,Ｂ・Ｔ別,シャワー,追焚機能,浴室乾燥機,トイレ,温水洗浄便座,洗面台,洗面所独立,ガスコンロ付,システムキッチン,浄水器,収納スペース,クローゼット,室内洗濯機置場,給湯,都市ガス,フローリング,エアコン,ＣＳ,ＢＳ端子,オートロック,モニタ付オートロック,モニタ付インターホン,防犯カメラ,24時間セキュリティー,バルコニー,エレベーター,宅配ＢＯＸ

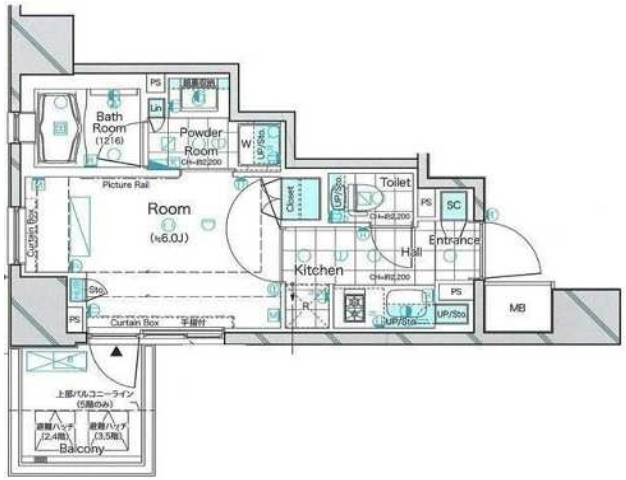

物件種目	貸マンション
最寄駅	三田
間取タイプ	1K
賃貸条件	賃料 113,000円
	礼金 1ヶ月　敷金 1ヶ月　保証金 なし

物件所在地	東京都港区芝５丁目 ２－９		
交通	都営三田線 三田 徒歩5分		
建物	建物名	ドゥーエ三田(ドゥーエミタ)　３０３	
	構造・規模	ＲＣ 9階建/3階部分	
	使用部分面積	23.69㎡	
	間取内訳	洋室６	
築年月	2012年03月	契約期間	2年
管理費等	10,000円/月　共益費なし　雑費なし		
駐車場	なし		
現況	空家	入居日	即時
設備	Ｂ・Ｔ別,シャワー,追焚機能,浴室乾燥機,トイレ,温水洗浄便座,洗面台,洗面所独立,ガスコンロ付,システムキッチン,浄水器,収納スペース,クローゼット,室内洗濯機置場,給湯,都市ガス,フローリング,エアコン,ＣＳ,ＢＳ端子,オートロック,モニタ付オートロック,モニタ付インターホン,防犯...		
保険等	要 2年17,000円		
備考	鍵交換費用：10,000円　更新料：新賃料１ヶ月　賃貸保証：加入要 賃料＋管理費の２０％～　利用駅１：ＪＲ山手線 田町 徒歩7分　利用駅２：ＪＲ京浜東北・根岸線 田町 徒歩7分		

東京都知事免許(3)第89936号
make act
〒108-0074　東京都港区高輪1-2-16フラットウェル高輪
港区 不動産・賃貸・仲介・管理
株式会社　make act (メイクアクト)
TEL 03-5792-5330
FAX 03-5792-5963
第2・4火曜／毎週水曜日定休
内見方法：現地対応

●取引態様　一般

下段数値 仲介の場合　貸主 0　借主 100
下段数値 配分の場合　元付 0　客付 100

貸マンション

田町駅

芝浦ベイヒルズ　９０１

間取り	専有面積	築年月
1K	25.16㎡	2016年05月

チェックポイント！

駐輪場有,主要採光面：南東向き,ペット相談 小型犬可,二人入居可,外観タイル張り,分譲タイプ,角部屋,Ｂ・Ｔ別,シャワー,浴室乾燥機,温水洗浄便座,洗面台,洗面所独立,ガスコンロ付,２口コンロ,システムキッチン,収納スペース,シューズボックス,照明器具,室内洗濯機置場,給湯,都市ガス,フローリング,エアコン,ＣＳ,ＢＳ端子,オートロック,モニタ付インターホン,防犯カメラ,バルコニー,エレベーター,宅配ＢＯＸ

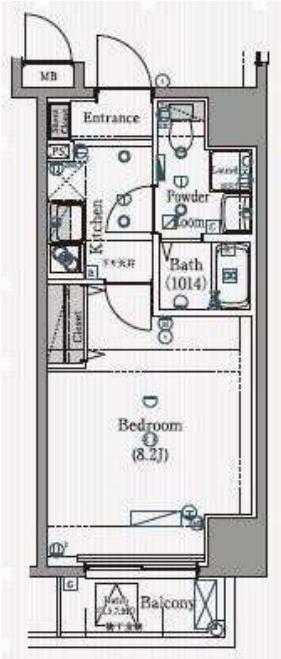

物件種目	貸マンション
最寄駅	田町
間取タイプ	1K
賃貸条件	賃料 113,000円
	礼金 なし　敷金 なし　保証金 1ヶ月

物件所在地	東京都港区芝浦１丁目 １１－７		
交通	ＪＲ山手線 田町 徒歩8分		
建物	建物名	芝浦ベイヒルズ　９０１	
	構造・規模	ＲＣ 10階建/9階部分	
	使用部分面積	25.16㎡	
	間取内訳	洋 8.2　Ｋ 1.8	
築年月	2016年05月	契約期間	2年
管理費等	15,000円/月		
駐車場			
現況	空家	入居日	即時
設備	Ｂ・Ｔ別,シャワー,浴室乾燥機,温水洗浄便座,洗面台,洗面所独立,ガスコンロ付,２口コンロ,システムキッチン,収納スペース,シューズボックス,照明器具,室内洗濯機置場,給湯,都市ガス,フローリング,エアコン,ＣＳ,ＢＳ端子,オートロック,モニタ付インターホン,防犯カメラ,バルコニー,エ...		
保険等	要 2年20,000円		
備考	■ペット可（小型犬に限る）保証金１ヶ月追加／契約時償却■契約時に室内クリーニング代４０，０００円■退去時にエアコンクリーニング代１０，０００円（税別）■保証金は契約時に償却■短期解約違約金１年未満の場合は賃料総額の１ヶ月分■解約予告２ヶ月前通知　保証金償却：解約時1ヶ月　室内クリーニング代：40,000円　２４時間サポート：16,500円　更新料：新賃料 1.1ヶ月　賃貸保証：加入要 初回保証料：賃料総額の５０％　鍵交換代等：有　27,500円～　利用駅１：都営三田線 三田 徒歩9分　利用駅２：ゆりかもめ 日の出 徒歩9分		

東京都知事免許(3)第89936号
make act
〒108-0074　東京都港区高輪1-2-16フラットウェル高輪
港区 不動産・賃貸・仲介・管理
株式会社　make act (メイクアクト)
TEL 03-5792-5330
FAX 03-5792-5963
第2・4火曜／毎週水曜日定休
内見方法：現地対応

●取引態様
一般

下段数値 負担の割合 貸主 0 借主 100
下段数値 配分の割合 元付 0 客付 100

貸マンション

芝公園駅

カーサスプレンディッド芝公園　502

間取り	専有面積	築年月
1K	25.37㎡	2016年01月

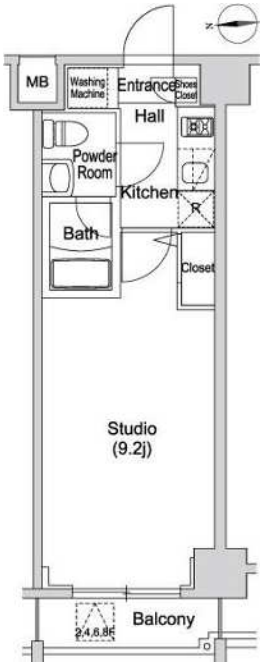

チェックポイント！

バイク置場有(5,500円/月),駐輪場有(300円/月),ペット相談 小型犬可 猫可(敷２礼０償１、どちらか２頭まで),Ｂ・Ｔ別,浴室乾燥機,温水洗浄便座,２口コンロ,クローゼット,照明器具,エアコン,ＣＡＴＶ,オートロック,モニタ付インターホン,エレベーター,宅配ＢＯＸ

物件種目	貸マンション
最寄駅	芝公園
間取タイプ	1K
賃貸条件	賃料 120,000円
	礼金 なし　敷金 1ヶ月　保証金 なし

物件所在地	東京都港区芝２丁目 8-17		
交通	都営三田線 芝公園 徒歩2分		
建物	建物名	カーサスプレンディッド芝公園　502	
	構造・規模	ＲＣ 9階建/5階部分	
	使用部分面積	25.37㎡	
	間取内訳	洋 9.2	
築年月	2016年01月	契約期間	2年
管理費等	10,000円/月		
駐車場	なし		
現況	空家	入居日	即時
設備	Ｂ・Ｔ別,浴室乾燥機,温水洗浄便座,２口コンロ,クローゼット,照明器具,エアコン,ＣＡＴＶ,オートロック,モニタ付インターホン,エレベーター,宅配ＢＯＸ		
保険等	要 2年17,000円		
備考	フレッツ光ネクスト　更新料：新賃料１ヶ月　賃貸保証：利用可 オリコフォレントインシュア、アイシンクレント　鍵交換代等：有　33,000円～　利用駅１：都営浅草線 三田 徒歩5分 利用駅２：都営大江戸線 赤羽橋 徒歩12分		

東京都知事免許(3)第89936号
make act
〒108-0074　東京都港区高輪1-2-16フラットウェル高輪
港区 不動産・賃貸・仲介・管理
株式会社　make act (メイクアクト)
TEL 03-5792-5330
FAX 03-5792-5963
第2・4火曜／毎週水曜日定休
内見方法：現地対応

●取引態様　一般

下段数値 自社の場合 貸主 0 借主 100
下段数値 配分の場合 元付 0 客付 100

貸マンション

田町駅

ユニーブル田町

間取り	専有面積	築年月
1LDK	35.00㎡	1998年09月

チェックポイント！

主要採光面：南東向き,角部屋,Ｂ・Ｔ別,追焚機能,浴室乾燥機,温水洗浄便座,ガスコンロ可,システムキッチン,室内洗濯機置場,都市ガス,オートロック,モニタ付インターホン,バルコニー,エレベーター,宅配ＢＯＸ

物件種目	貸マンション
最寄駅	田町
間取タイプ	1LDK
賃貸条件	賃料 125,000円
	礼金 1ヶ月　敷金 1ヶ月　保証金 なし

物件所在地	東京都港区芝浦１丁目 14-15		
交通	ＪＲ山手線 田町 徒歩7分		
建物	建物名	ユニーブル田町	
	構造・規模	ＳＲＣ 12階建 地下1階/5階部分	
	使用部分面積	35.00㎡	
	間取内訳	ＬＤＫ８．５０×１、洋５．１０×１	
築年月	1998年09月	契約期間	-
管理費等	10,000円/月　共益費なし　雑費なし		
駐車場	なし		
現況	空家	入居日	相談
設備	Ｂ・Ｔ別,追焚機能,浴室乾燥機,温水洗浄便座,ガスコンロ可,システムキッチン,室内洗濯機置場,都市ガス,オートロック,モニタ付インターホン,バルコニー,エレベーター,宅配ＢＯＸ		
保険等	要		
備考	更新料：新賃料１ヶ月　賃貸保証：加入要【オリコフォレントインシュア】<保証料>契約時：賃料等の５０％（最低２万円）／月額：賃料等の１．５％　利用駅１：都営三田線 三田 徒歩7分		

東京都知事免許(3)第89936号
make act
〒108-0074　東京都港区高輪1-2-16フラットウェル高輪
港区 不動産・賃貸・仲介・管理
株式会社　make act (メイクアクト)
TEL 03-5792-5330
FAX 03-5792-5963
第2・4火曜／毎週水曜日定休
内見方法：現地対応

●取引態様
一般

下段数値 自社の割合　貸主 0　借主 100
下段数値 配分の割合　元付 0　客付 100

貸マンション

田町駅

ＺＯＯＭ芝浦(ズームシバウラ)　６０４

間取り	専有面積	築年月
1K	26.50㎡	2016年12月

チェックポイント！

駐輪場有,主要採光面：南東向き,ペット相談,デザイナーズ,常時ゴミ出し可能,分譲タイプ,24時間換気システム,外壁コンクリート,Ｂ・Ｔ別,オートバス,シャワー,追焚機能,浴室乾燥機,トイレ,温水洗浄便座,洗面台,ガスコンロ可,２口コンロ,システムキッチン,クローゼット,シューズボックス,照明器具,人感センサー付照明,室内洗濯機置場,給湯,都市ガス,ロフト,フローリング,エアコン,ＭＭコンセント,インターネット対応,インターネット使用料無料,ダブルロックドア,オートロック,モニタ付オートロック,ディンプルキー,防犯カメラ,バルコニー,エレベーター,宅配ＢＯＸ,クリーニングサービス

物件種目	貸マンション
最寄駅	田町
間取タイプ	1K
賃貸条件	賃料 129,000円
	礼金 1ヶ月　敷金 1ヶ月　保証金 なし

物件所在地	東京都港区芝浦２丁目 １－５		
交通	ＪＲ山手線 田町 徒歩10分		
建物	建物名	ＺＯＯＭ芝浦(ズームシバウラ)　６０４	
	構造・規模	ＲＣ 11階建/6階部分	
	使用部分面積	26.50㎡	
	間取内訳	洋室７．５／ロフト３．６	
築年月	2016年12月	契約期間	2年
管理費等	10,000円/月　共益費なし　雑費なし		
駐車場			
現況	居住中	入居日	2020年10月中旬予定
設備	Ｂ・Ｔ別,オートバス,シャワー,追焚機能,浴室乾燥機,トイレ,温水洗浄便座,洗面台,ガスコンロ可,２口コンロ,システムキッチン,クローゼット,シューズボックス,照明器具,人感センサー付照明,室内洗濯機置場,給湯,都市ガス,ロフト,フローリング,エアコン,ＭＭコンセント,インターネット対...		
保険等	不要		
備考	鍵交換費用（税別）：20,000円　家財保険＋付帯サービス（税別）：1,500円/月　更新料：新賃料１ヶ月　賃貸保証：加入要　初回保証料＝合計賃料×５０％（法人５０％）、月額保証料＝合計賃料×１％　利用駅１：ＪＲ京浜東北・根岸線 田町 徒歩10分　利用駅２：ゆりかもめ 芝浦ふ頭 徒歩8分		

東京都知事免許(3)第89936号
make act
〒108-0074　東京都港区高輪1-2-16フラットウェル高輪
港区 不動産・賃貸・仲介・管理
株式会社　make act (メイクアクト)
TEL 03-5792-5330
FAX 03-5792-5963
第2・4火曜／毎週水曜日定休
内見方法：現地対応

●取引態様
一般

下段数値 仲介の場合 貸主 0 借主 100
下段数値 媒介の場合 元付 0 客付 100

貸マンション

田町駅

ジェイパークステーション田町

間取り	専有面積	築年月
1DK	31.35㎡	1997年08月

定期借家

チェックポイント！

主要採光面：北向き,分譲タイプ,角部屋,Ｂ・Ｔ別,浴室乾燥機,温水洗浄便座,システムキッチン,収納スペース,室内洗濯機置場,都市ガス,フローリング,オートロック,エレベーター

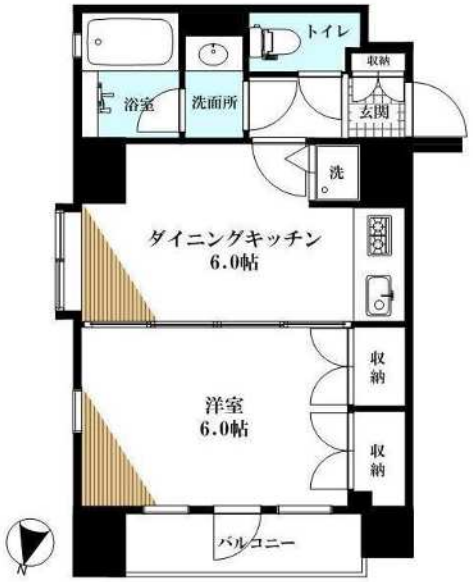

物件種目	貸マンション
最寄駅	田町
間取タイプ	1DK
賃貸条件	賃料 135,000円
	礼金 1ヶ月　敷金 2ヶ月　保証金 なし

物件所在地	東京都港区芝５丁目		
交通	ＪＲ山手線 田町 徒歩3分		
建物	建物名	ジェイパークステーション田町	
	構造・規模	ＲＣ 9階建/8階部分	
	使用部分面積	31.35㎡	
	間取内訳	洋６　ＤＫ６	
築年月	1997年08月	契約期間	2年
管理費等	なし　共益費15,000円/月　雑費なし		
駐車場	なし		
現況	空家	入居日	即時
設備	Ｂ・Ｔ別,浴室乾燥機,温水洗浄便座,システムキッチン,収納スペース,室内洗濯機置場,都市ガス,フローリング,オートロック,エレベーター		
保険等	要 2年20,000円		
備考	退去時室内清掃費用借主負担（目安金額３７ 保証会社利用必須：初回賃料等総額４０％、年間保証委託料１０，０００円　更新料：なし　利用駅１：都営浅草線 三田 徒歩1分　利用駅２：都営三田線 三田 徒歩1分		

東京都知事免許(3)第89936号
make act
〒108-0074　東京都港区高輪1-2-16フラットウェル高輪
港区 不動産・賃貸・仲介・管理
株式会社　make act (メイクアクト)
TEL 03-5792-5330
FAX 03-5792-5963
第2・4火曜／毎週水曜日定休
内見方法：現地対応

●取引態様
一般

下段数値 負担の割合 貸主 0 借主 100
下段数値 配分の割合 元付 0 客付 100

貸マンション

田町駅

三田シャスターマンション

間取り	専有面積	築年月
1DK	29.46㎡	1972年12月

チェックポイント！

主要採光面：北向き,二人入居可,２面採光,Ｂ・Ｔ別,温水洗浄便座,洗面所独立,ガスコンロ付,２口コンロ,３口以上コンロ,収納スペース,シューズボックス,室内洗濯機置場,フローリング,エアコン,光ファイバー,モニタ付インターホン,バルコニー,エレベーター

物件種目	貸マンション
最寄駅	田町
間取タイプ	1DK
賃貸条件	賃料 135,000円
	礼金 1ヶ月　敷金 1ヶ月　保証金 なし

物件所在地	東京都港区三田４丁目 １－３５		
交通	ＪＲ山手線 田町 徒歩8分		
建物	建物名	三田シャスターマンション	
	構造・規模	ＳＲＣ 12階建/4階部分	
	使用部分面積	29.46㎡	
	間取内訳	洋９　DK５	
築年月	1972年12月	契約期間	2年
管理費等	なし		
駐車場			
現況	空家	入居日	即時
設備	Ｂ・Ｔ別,温水洗浄便座,洗面所独立,ガスコンロ付,２口コンロ,３口以上コンロ,収納スペース,シューズボックス,室内洗濯機置場,フローリング,エアコン,光ファイバー,モニタ付インターホン,バルコニー,エレベーター		
保険等	要 2年15,000円		
備考	２０２０年８月リノベーション済み　（独立洗面台、ＴＶ付インターホン・３口ガスコンロシステムキッチン）、二人入居相談、スーパーサミットストアまで徒歩５分　利用駅１：ＪＲ京浜東北・根岸線 田町 徒歩8分　利用駅２：東京メトロ南北線 白金高輪 徒歩7分		

東京都知事免許(3)第89936号
make act
〒108-0074　東京都港区高輪1-2-16フラットウェル高輪
港区 不動産・賃貸・仲介・管理
株式会社　make act (メイクアクト)
TEL 03-5792-5330
FAX 03-5792-5963
第2・4火曜／毎週水曜日定休
内見方法：現地対応

●取引態様　一般

下敷料 負担の割合　貸主 0　借主 100
下敷料 配分の割合　元付 0　客付 100

貸マンション

田町駅

ＭＥＷ

間取り	専有面積	築年月
ワンルーム	54.62㎡	2005年08月

チェックポイント！

バイク置場有,駐輪場有,主要採光面：東向き,楽器相談,ペット相談,24時間換気システム,Ｂ・Ｔ別,追焚機能,浴室乾燥機,温水洗浄便座,洗面所独立,システムキッチン,収納スペース,室内洗濯機置場,給湯,フローリング,エアコン,ＣＳ,ＢＳ端子,ＣＡＴＶ,光ファイバー,オートロック,モニタ付インターホン,防犯カメラ,24時間セキュリティー,バルコニー,エレベーター,宅配ＢＯＸ

物件種目	貸マンション
最寄駅	田町
間取タイプ	ワンルーム
賃貸条件	賃料 203,000円
	礼金 1ヶ月　敷金 2ヶ月　保証金 なし

物件所在地	東京都港区海岸３丁目 ７－		
交通	ＪＲ山手線 田町 徒歩16分		
建物	建物名	ＭＥＷ	
	構造・規模	ＲＣ 12階建/3階部分	
	使用部分面積	54.62㎡	
	間取内訳	ＬＤ　２０．６／　Ｋ　２．７／	
築年月	2005年08月	契約期間	2年
管理費等	なし　共益費なし　雑費なし		
駐車場	有　44,000円/月		
現況	居住中	入居日	2020年10月5日予定
設備	Ｂ・Ｔ別,追焚機能,浴室乾燥機,温水洗浄便座,洗面所独立,システムキッチン,収納スペース,室内洗濯機置場,給湯,フローリング,エアコン,ＣＳ,ＢＳ端子,ＣＡＴＶ,光ファイバー,オートロック,モニタ付インターホン,防犯カメラ,24時間セキュリティー,バルコニー,エレベーター,宅配ＢＯＸ		
保険等	要 2年		
備考	更新料：新賃料１ヶ月　利用駅１：ゆりかもめ 芝浦ふ頭 徒歩10分　利用駅２：都営三田線 三田 徒歩19分		

東京都知事免許(3)第89936号
make act
〒108-0074　東京都港区高輪1-2-16フラットウェル高輪
港区 不動産・賃貸・仲介・管理
株式会社　make act (メイクアクト)
TEL 03-5792-5330
FAX 03-5792-5963
第2・4火曜／毎週水曜日定休
内見方法：現地対応

●取引態様
一般

下段数値 仲介の場合 貸主 0 借主 100
下段数値 媒介の場合 元付 0 客付 100

貸マンション

芝公園駅

芝公園アパートメント(シバコウエンアパートメント)　０６０６

間取り	専有面積	築年月
1LDK	62.66㎡	1999年08月

チェックポイント！

主要採光面：東向き,角部屋,Ｂ・Ｔ別,追焚機能,浴室乾燥機,トイレ,温水洗浄便座,洗面台,洗面所独立,ガスコンロ付,２口コンロ,システムキッチン,クローゼット,シューズボックス,室内洗濯機置場,給湯,都市ガス,エアコン,ＣＡＴＶ,インターネット対応,光ファイバー,オートロック,モニタ付インターホン,防犯カメラ,24時間セキュリティー,バルコニー,エレベーター,宅配ＢＯＸ

物件種目	貸マンション
最寄駅	芝公園
間取タイプ	1LDK
賃貸条件	賃料 232,000円
	礼金１ヶ月　敷金 なし　保証金 なし

物件所在地	東京都港区芝２丁目 ２６－６		
交通	都営三田線 芝公園 徒歩5分		
建物	建物名	芝公園アパートメント(シバコウエンアパートメント)　０６０６	
	構造・規模	ＲＣ 12階建/6階部分	
	使用部分面積	62.66㎡	
	間取内訳		
築年月	1999年08月	契約期間	-
管理費等	8,000円/月　共益費なし　雑費なし		
駐車場	空無		
現況	空家	入居日	相談
設備	Ｂ・Ｔ別,追焚機能,浴室乾燥機,トイレ,温水洗浄便座,洗面台,洗面所独立,ガスコンロ付,２口コンロ,システムキッチン,クローゼット,シューズボックス,室内洗濯機置場,給湯,都市ガス,エアコン,ＣＡＴＶ,インターネット対応,光ファイバー,オートロック,モニタ付インターホン,防犯カメラ,2...		
保険等	要 2年24,000円		
備考	目の前にはスーパー有の好立地　最寄駅まで徒歩５分４線５駅利用可　鍵発行手数料：16,500円　更新料：新賃料１ヶ月　賃貸保証：加入要【初回保証料】賃料共益費等の４０％、以後１年毎に１０，０００円（合計賃料１５万円以上は１４，０００円　利用駅１：ＪＲ山手線 田町 徒歩10分　利用駅２：ＪＲ山手線 浜松町 徒歩10分		

東京都知事免許(3)第89936号
make act
〒108-0074　東京都港区高輪1-2-16フラットウェル高輪
港区 不動産・賃貸・仲介・管理
株式会社　make act (メイクアクト)
TEL 03-5792-5330
FAX 03-5792-5963
第2・4火曜／毎週水曜日定休
内見方法：現地対応

●取引態様　一般

下段数値 負担の割合　貸主 0　借主 100
下段数値 配分の割合　元付 0　客付 100

クレストフォルム田町ベイフロントスクエア　9階

- JR山手線　田町駅　徒歩１２分
- 都営三田線　三田駅　徒歩１１分
- 都営浅草線　三田駅　徒歩１１分
- ゆりかもめ　日の出駅　徒歩４分
- JR京浜東北線　田町駅　徒歩１２分
- ゆりかもめ　芝浦ふ頭駅　徒歩６分

賃料　¥238,000
管理費　¥10,000

POINT
- 敷地内屋根付き平置き駐車場確保済み ¥39,000/月　※契約任意
- レインボーブリッジview
- 東南角部屋日当たり・通風良好

所在地	港区海岸２－４－１２		
敷金	1.0カ月	礼金	1.0カ月
入居日	6月中旬	内覧日	5月下旬

積増 / 償却	－		
保証金	－		
構造	RC造　地上11階　－		
総戸数	61戸		
間取	3LDK	専有面積	71.79㎡
築年月	2000年8月	方位	南西
契約種別	定期賃貸借契約	契約期間	3年（再契約相談可能）
更新料 / 再契約料	新賃料1カ月		
駐車場	空有	ペット	飼育不可
保証会社	リーガル賃貸保証他　初回：総賃料60%～　以降：15000円/年～		
損害保険	要加入 24,000円 / 2年		
24時間サポート	要加入 18,000円 / 2年（別途消費税）		
共用設備	オートロック,宅配ボックス,ディンプルキー,TVモニタホン,防犯カメラ,玄関ダブルロック,インターホン,敷地内ゴミ置き場,24時間管理,,駐車場,バイク置き場,駐輪場		
室内設備	バストイレ別,給湯,シャワー,収納スペース,室内洗濯機置場,エアコン,バルコニー,ガスコンロ可,フローリング,追焚機能,エレベーター,洗面台,システムキッチン,都市ガス,浴室乾燥機,カウンターキッチン,宅配ＢＯＸ,ＢＳ端子,洗面所,床暖房,モニター付きオートロック		
備考	・喫煙不可 ・SOHO,事務所利用不可 ・ペット飼育不可		

※図面と異なる場合は現況優先となります　情報更新日 2020/5/3

東京都知事免許(3)第89936号
make act
〒108-0074　東京都港区高輪1-2-16フラットウェル高輪
港区 不動産・賃貸・仲介・管理
株式会社　make act (メイクアクト)
TEL 03-5792-5330
FAX 03-5792-5963

第2・4火曜／毎週水曜日定休
内見方法：現地対応

●取引態様
一般

下段形 自社の場合　貸主 0　借主 100
下段形 配介の場合　元付 0　客付 100

貸マンション

三田駅

芝二丁目ハウス(シバニチヨウメハウス)　７０２

間取り	専有面積	築年月
2LDK	66.35㎡	1994年09月

チェックポイント！

主要採光面：南向き,Ｂ・Ｔ別,洗面所独立,室内洗濯機置場,エアコン,オートロック,バルコニー,エレベーター

物件種目	貸マンション
最寄駅	三田
間取タイプ	2LDK
賃貸条件	賃料 261,000円
	礼金 1ヶ月　敷金 1ヶ月　保証金 なし

物件所在地	東京都港区芝２丁目 ２８－３		
交通	都営三田線 三田 徒歩6分		
建物	建物名	芝二丁目ハウス(シバニチヨウメハウス)　７０２	
	構造・規模	ＳＲＣ 12階建 地下1階/7階部分	
	使用部分面積	66.35㎡	
	間取内訳		
築年月	1994年09月	契約期間	2年
管理費等	10,000円/月　共益費なし　雑費なし		
駐車場	有　44,000円/月		
現況	居住中	入居日	2020年9月5日
設備	Ｂ・Ｔ別,洗面所独立,室内洗濯機置場,エアコン,オートロック,バルコニー,エレベーター		
保険等	要		
備考	室内清掃費用：72,985円　更新料：新賃料１ヶ月　賃貸保証：加入要 初回保証委託料（最低２０，０００円）：月額賃料等の５０％（法人・個人）、２年目以降：１０，０００円／年　鍵交換代等：有　22,000円～　利用駅１：ＪＲ山手線 田町 徒歩9分　利用駅２：ＪＲ京浜東北・根岸線 田町 徒歩9分		

東京都知事免許(3)第89936号
make act
〒108-0074　東京都港区高輪1-2-16フラットウェル高輪
港区 不動産・賃貸・仲介・管理
株式会社　make act (メイクアクト)
TEL 03-5792-5330
FAX 03-5792-5963
第2・4火曜／毎週水曜日定休
内見方法：現地対応

●取引態様　一般

下段数値 負担の割合　貸主 0　借主 100
下段数値 配分の割合　元付 0　客付 100

貸マンション

三田駅

クレストプライムタワー芝　３１０７

間取り	専有面積	築年月
1LDK	52.99㎡	2007年08月

チェックポイント！

主要採光面：南向き,保証人不要,二人入居可,分譲タイプ,Ｂ・Ｔ別,シャワー,追焚機能,浴室乾燥機,トイレ,温水洗浄便座,洗面所,シャワー付洗面化粧台,洗面所独立,３口以上コンロ,ＩＨクッキングヒーター,システムキッチン,食器洗浄乾燥機,収納スペース,クローゼット,ウォークインクローゼット,都市ガス,全居室フローリング,エアコン,エアコン２台以上,ＣＳ,ＢＳ端子,ＣＡＴＶ,オートロック,バルコニー,エレベーター,宅配ＢＯＸ,敷地内公園

物件種目	貸マンション
最寄駅	三田
間取タイプ	1LDK
賃貸条件	賃料 270,000円
	礼金 1ヶ月　敷金 1ヶ月　保証金 なし

物件所在地	東京都港区芝１丁目 124-1		
交通	都営三田線 三田 徒歩10分		
建物	建物名	クレストプライムタワー芝　３１０７	
	構造・規模	ＲＣ 39階建 地下2階/31階部分	
	使用部分面積	52.99㎡	
	間取内訳	ＬＤＫ１３、洋７．６	
築年月	2007年08月	契約期間	2年
管理費等	10,000円/月　共益費なし　雑費なし		
駐車場	なし		
現況	空家	入居日	相談
設備	Ｂ・Ｔ別,シャワー,追焚機能,浴室乾燥機,トイレ,温水洗浄便座,洗面所,シャワー付洗面化粧台,洗面所独立,３口以上コンロ,ＩＨクッキングヒーター,システムキッチン,食器洗浄乾燥機,収納スペース,クローゼット,ウォークインクローゼット,都市ガス,全居室フローリング,エアコン,エアコン２台...		
保険等	要 2年20,000円		
備考	くらしーど２４（２４時間対応）：税別１５０００円、　鍵交換代：税別　１５０００円～　更新料：新賃料１ヶ月　賃貸保証：加入要 エポスカード 初回保証料：賃料総額の５０％～ 利用駅１：ゆりかもめ 日の出 徒歩10分　利用駅２：ＪＲ山手線 浜松町 徒歩12分		

東京都知事免許(3)第89936号
make act
〒108-0074　東京都港区高輪1-2-16フラットウェル高輪
港区 不動産・賃貸・仲介・管理
株式会社　make act (メイクアクト)
TEL 03-5792-5330
FAX 03-5792-5963
第2・4火曜／毎週水曜日定休
内見方法：現地対応

●取引態様　一般

下敷料 負担の割合　貸主 0　借主 100
下敷料 配分の割合　元付 0　客付 100

貸マンション

田町駅

芝浦アイランド　グローヴタワー

間取り	専有面積	築年月
2LDK	98.37㎡	2006年11月

チェックポイント！

バイク置場有,駐輪場有,主要採光面：北東向き,楽器相談,ペット相談,分譲タイプ,角部屋,24時間換気システム,Ｂ・Ｔ別,追焚機能,浴室乾燥機,温水洗浄便座,洗面所独立,ディスポーザー,収納スペース,ウォークインクローゼット,室内洗濯機置場,給湯,フローリング,床暖房,エアコン,ＣＡＴＶ,オートロック,モニタ付インターホン,防犯カメラ,バルコニー,エレベーター,宅配ＢＯＸ

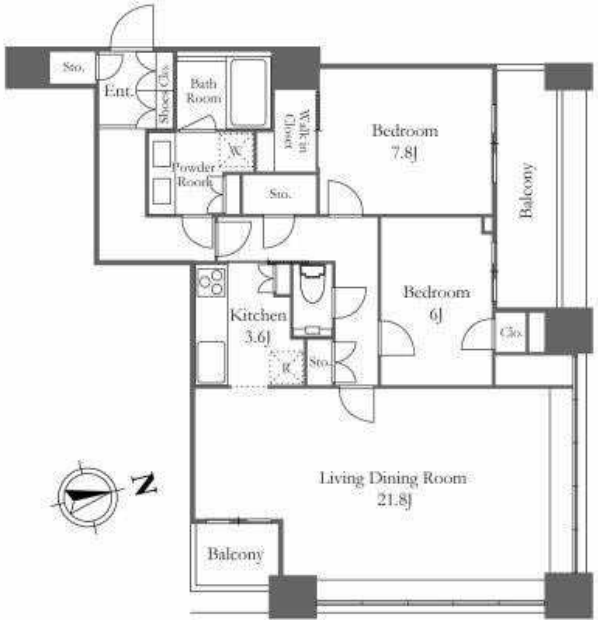

物件種目	貸マンション
最寄駅	田町
間取タイプ	2LDK
賃貸条件	賃料 480,000円
	礼金 1ヶ月　敷金 2ヶ月　保証金 なし

物件所在地	東京都港区芝浦４丁目 ２１－		
交通	ＪＲ山手線 田町 徒歩8分		
建物	建物名	芝浦アイランド　グローヴタワー	
	構造・規模	ＲＣ 49階建 地下1階/17階部分	
	使用部分面積	98.37㎡	
	間取内訳	洋 ６．０／洋 ７．８／ ＬＤ ２１．８／ Ｋ ３．６／	
築年月	2006年11月	契約期間	2年
管理費等	なし　共益費なし　雑費なし		
駐車場	有　31,900円/月		
現況	空家	入居日	即時
設備	Ｂ・Ｔ別,追焚機能,浴室乾燥機,温水洗浄便座,洗面所独立,ディスポーザー,収納スペース,ウォークインクローゼット,室内洗濯機置場,給湯,フローリング,床暖房,エアコン,ＣＡＴＶ,オートロック,モニタ付インターホン,防犯カメラ,バルコニー,エレベーター,宅配ＢＯＸ		
保険等	要 2年		
備考	更新料：新賃料１ヶ月　利用駅１：都営三田線 三田 徒歩10分 利用駅２：ゆりかもめ 芝浦ふ頭 徒歩9分		

東京都知事免許(3)第89936号
make act
〒108-0074　東京都港区高輪1-2-16フラットウェル高輪
港区 不動産・賃貸・仲介・管理
株式会社　make act (メイクアクト)
TEL 03-5792-5330
FAX 03-5792-5963
第2・4火曜／毎週水曜日定休
内見方法：現地対応

●取引態様
一般

下段数値 仲介の場合 貸主 0 借主 100
下段数値 媒介の場合 元付 0 客付 100