貸マンション

芝公園駅

グランド・ガーラ芝公園　４０２

間取り	専有面積	築年月
1K	22.40㎡	2002年06月

チェックポイント！

駐輪場有,主要採光面：西向き,外観タイル張り,分譲タイプ,Ｂ・Ｔ別,シャワー,浴室乾燥機,トイレ,温水洗浄便座,洗面台,ガスコンロ可,２口コンロ,システムキッチン,グリル,シューズボックス,照明器具,室内洗濯機置場,給湯,都市ガス,フローリング,エアコン,ＣＡＴＶ,モニタ付オートロック,ディンプルキー,バルコニー,エレベーター２基以上,宅配ＢＯＸ

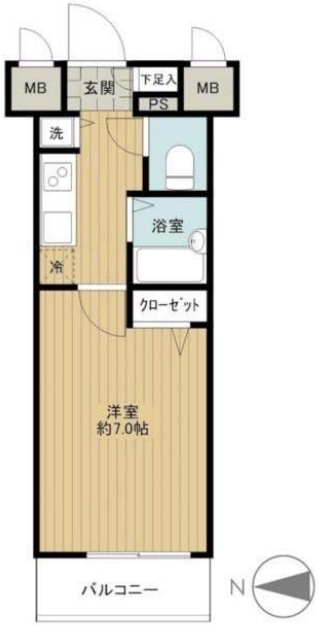

物件種目	貸マンション
最寄駅	芝公園
間取タイプ	1K
賃貸条件	賃料 88,000円
	礼金 1ヶ月　敷金 1ヶ月　保証金 なし

物件所在地	東京都港区芝３丁目 ４－１８		
交通	都営三田線 芝公園 徒歩2分		
建物	建物名	グランド・ガーラ芝公園　４０２	
	構造・規模	ＳＲＣ 15階建 地下1階/4階部分	
	使用部分面積	22.40㎡	
	間取内訳	洋室７／Ｋ１．５	
築年月	2002年06月	契約期間	2年
管理費等	10,000円/月　共益費なし　雑費なし		
駐車場			
現況	居住中	入居日	2019年6月中旬予定
設備	Ｂ・Ｔ別,シャワー,浴室乾燥機,トイレ,温水洗浄便座,洗面台,ガスコンロ可,２口コンロ,システムキッチン,グリル,シューズボックス,照明器具,室内洗濯機置場,給湯,都市ガス,フローリング,エアコン,ＣＡＴＶ,モニタ付オートロック,ディンプルキー,バルコニー,エレベーター２基以上,宅配ＢＯＸ		
保険等	要 2年15,000円		
備考	鍵交換費用（税別）：20,000円　更新料：新賃料１ヶ月　賃貸保証：加入要 初回保証料＝合計賃料×５０％（法人５０％）、月額保証料＝合計賃料×１％　利用駅１：都営大江戸線 赤羽橋 徒歩6分　利用駅２：ＪＲ山手線 田町 徒歩10分		

東京都知事免許(3)第89936号　〒108-0074　東京都港区高輪1-2-16フラットウェル高輪　水曜日定休

make act

港区 不動産・賃貸・仲介・管理
株式会社　make act (メイクアクト)

TEL 03-5792-5330
FAX 03-5792-5963

●取引態様　媒介

手数料負担の割合　貸主 0　借主 100

手数料配分の割合　元付 0　客付 100

貸マンション

田町駅

イーストコート芝(イーストコートシバ)　９０２

間取り	専有面積	築年月
1K	24.56㎡	2002年03月

チェックポイント！

主要採光面：西向き,Ｂ・Ｔ別,給湯,フローリング,ＢＳ端子,ＣＡＴＶ,オートロック,エレベーター,宅配ＢＯＸ

物件種目	貸マンション
最寄駅	田町
間取タイプ	1K
賃貸条件	賃料 99,000円
	礼金 1ヶ月　敷金 1ヶ月　保証金 なし

物件所在地	東京都港区芝３丁目 １６－５		
交通	ＪＲ山手線 田町 徒歩8分		
建物	建物名	イーストコート芝(イーストコートシバ)　９０２	
	構造・規模	ＳＲＣ 12階建/9階部分	
	使用部分面積	24.56㎡	
	間取内訳	Ｋ２洋室７．６	
築年月	2002年03月	契約期間	2年
管理費等	7,500円/月　共益費なし　雑費なし		
駐車場	なし		
現況	居住中	入居日	2019年8月上旬予定
設備	Ｂ・Ｔ別,給湯,フローリング,ＢＳ端子,ＣＡＴＶ,オートロック,エレベーター,宅配ＢＯＸ		
保険等	要		
備考	保証会社必須　退去時清掃費３７８００円　インターネット無料使い放題　※初回事務手数料　無料・民泊禁止　退室料：37,800円　入居時鍵交換手数料：21,600円　その他費用：16,200円　更新料：新賃料１ヶ月　賃貸保証：加入要 ・当社指定の保証会社利用必須。（初回保証料：賃料等の５０％、月額支払手数料：賃料等の１％）　利用駅１：都営大江戸線 赤羽橋 徒歩4分　利用駅２：都営三田線 芝公園 徒歩6分		

東京都知事免許(3)第89936号　〒108-0074　東京都港区高輪1-2-16フラットウェル高輪　水曜日定休

make act

港区 不動産・賃貸・仲介・管理
株式会社　make act (メイクアクト)

TEL 03-5792-5330
FAX 03-5792-5963

●取引態様　媒介

手数料負担の割合　貸主 0　借主 100

手数料配分の割合　元付 0　客付 100

貸マンション

三田駅

フェリーチェ三田(フェリーチェミタ)　１０１

間取り	専有面積	築年月
1K	25.47㎡	2017年09月

チェックポイント！

駐輪場有,主要採光面：南東向き,角部屋,Ｂ・Ｔ別,シャワー,浴室乾燥機,トイレ,温水洗浄便座,洗面所独立,クローゼット,シューズボックス,室内洗濯機置場,室内物干し,給湯,都市ガス,フローリング,エアコン,ＣＳ,ＢＳ端子,インターネット対応,インターネット使用料無料,オートロック,モニタ付オートロック,防犯カメラ,バルコニー,宅配ＢＯＸ

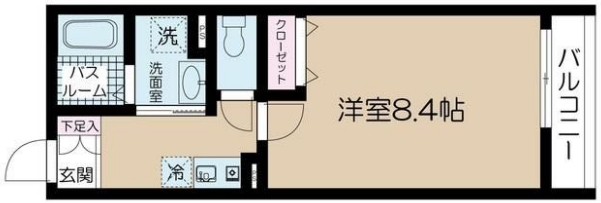

物件種目	貸マンション
最寄駅	三田
間取タイプ	1K
賃貸条件	賃料 107,000円
	礼金 1ヶ月　敷金 1ヶ月　保証金 なし

物件所在地	東京都港区三田４丁目 １３－１６		
交通	都営三田線 三田 徒歩7分		
建物	建物名	フェリーチェ三田(フェリーチェミタ)　１０１	
	構造・規模	鉄骨造 3階建/1階部分	
	使用部分面積	25.47㎡	
	間取内訳	Ｋ２洋室８．４	
築年月	2017年09月	契約期間	2年
管理費等	3,000円/月　共益費なし　雑費なし		
駐車場	なし		
現況	空家	入居日	即時
設備	Ｂ・Ｔ別,シャワー,浴室乾燥機,トイレ,温水洗浄便座,洗面所独立,クローゼット,シューズボックス,室内洗濯機置場,室内物干し,給湯,都市ガス,フローリング,エアコン,ＣＳ,ＢＳ端子,インターネット対応,インターネット使用料無料,オートロック,モニタ付オートロック,防犯カメラ,バルコニー...		
保険等	不要		
備考	退去時クリーニング費借主負担特約有。　日神サポートパック料として月額９３０円かかります。支払手数料（毎月月額合計の１％）。アクセントクロス　室内消毒代：16,200円　更新料：新賃料１ヶ月　賃貸保証：加入要 初回保証委託料月額合計の５０％、２年毎に継続保証委託料２万円　鍵交換代等：有　32,400円～　利用駅１：ＪＲ山手線 田町 徒歩10分　利用駅２：東京メトロ南北線 白金高輪 徒歩10分		

東京都知事免許(3)第89936号　〒108-0074　東京都港区高輪1-2-16フラットウェル高輪　水曜日定休

make act

港区 不動産・賃貸・仲介・管理
株式会社　make act (メイクアクト)

TEL 03-5792-5330
FAX 03-5792-5963

●取引態様　媒介

手数料負担の割合　貸主 0　借主 100

手数料配分の割合　元付 0　客付 100

貸マンション

三田駅

プレミアムキューブ三田　３０２

間取り	専有面積	築年月
1K	24.40㎡	2010年06月

チェックポイント！

ペット相談,駐輪場有,主要採光面：南東向き,常時ゴミ出し可能,24時間換気システム,Ｂ・Ｔ別,浴室乾燥機,温水洗浄便座,洗面台,ガスコンロ付,２口コンロ,システムキッチン,シューズボックス,照明器具,室内洗濯機置場,給湯,都市ガス,フローリング,エアコン,ＣＳ,ＢＳ端子,ＣＡＴＶ,インターネット対応,オートロック,モニタ付オートロック,モニタ付インターホン,ディンプルキー,防犯カメラ,24時間セキュリティー,バルコニー,エレベーター,宅配ＢＯＸ

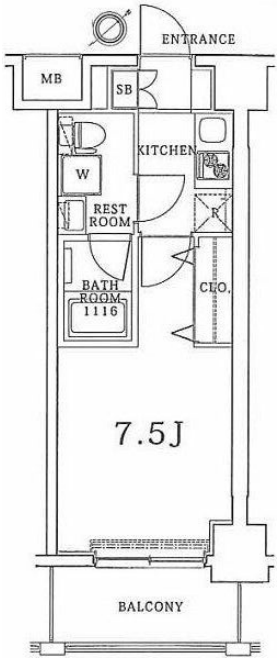

物件種目	貸マンション
最寄駅	三田
間取タイプ	1K
賃貸条件	賃料 108,500円
	礼金 1ヶ月　敷金 1ヶ月　保証金 なし

物件所在地	東京都港区芝１丁目 １３－１０		
交通	都営三田線 三田 徒歩7分		
建物	建物名	プレミアムキューブ三田　３０２	
	構造・規模	ＲＣ 11階建/3階部分	
	使用部分面積	24.40㎡	
	間取内訳	洋室７．５／Ｋ１	
築年月	2010年06月	契約期間	2年
管理費等	なし　共益費12,000円/月　雑費なし		
駐車場			
現況	居住中	入居日	相談
設備	Ｂ・Ｔ別,浴室乾燥機,温水洗浄便座,洗面台,ガスコンロ付,２口コンロ,システムキッチン,シューズボックス,照明器具,室内洗濯機置場,給湯,都市ガス,フローリング,エアコン,ＣＳ,ＢＳ端子,ＣＡＴＶ,インターネット対応,オートロック,モニタ付オートロック,モニタ付インターホン,ディンプル...		
保険等	要 2年21,000円		
備考	プレミアデスク：12,600円　鍵交換代：20,000円　更新料：新賃料１ヶ月　賃貸保証：加入要 エポス、アーク賃貸保証/月額総賃料の５０％～　利用駅１：ＪＲ山手線 田町 徒歩10分 利用駅２：都営浅草線 三田 徒歩7分		

東京都知事免許(3)第89936号　〒108-0074　東京都港区高輪1-2-16フラットウェル高輪　水曜日定休

make act

港区 不動産・賃貸・仲介・管理
株式会社　make act (メイクアクト)

TEL 03-5792-5330
FAX 03-5792-5963

●取引態様　媒介

手数料負担の割合　貸主 0　借主 100
手数料配分の割合　元付 0　客付 100

貸マンション

田町駅

東京ベイテラス(トウキヨウベイテラス)　４０１

間取り	専有面積	築年月
1K	28.80㎡	2015年03月

チェックポイント！

主要採光面：東向き,Ｂ・Ｔ別,追焚機能,浴室乾燥機,洗面所独立,グリル,室内洗濯機置場,フローリング,エアコン,ＣＳ,ＢＳ端子,ＣＡＴＶ,インターネット対応,光ファイバー,オートロック,バルコニー,エレベーター,宅配ＢＯＸ

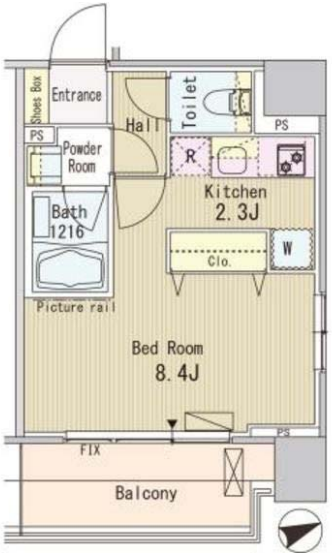

物件種目	貸マンション
最寄駅	田町
間取タイプ	1K
賃貸条件	賃料 109,000円
	礼金 2ヶ月　敷金 1ヶ月　保証金 なし

物件所在地	東京都港区海岸３丁目 ２－１５		
交通	ＪＲ山手線 田町 徒歩11分		
建物	建物名	東京ベイテラス(トウキヨウベイテラス)　４０１	
	構造・規模	ＲＣ 11階建/4階部分	
	使用部分面積	28.80㎡	
	間取内訳		
築年月	2015年03月	契約期間	2年
管理費等	10,000円/月　共益費なし　雑費なし		
駐車場	なし		
現況	空家	入居日	2019年6月30日
設備	Ｂ・Ｔ別,追焚機能,浴室乾燥機,洗面所独立,グリル,室内洗濯機置場,フローリング,エアコン,ＣＳ,ＢＳ端子,ＣＡＴＶ,インターネット対応,光ファイバー,オートロック,バルコニー,エレベーター,宅配ＢＯＸ		
保険等	要		
備考	室内清掃費用：37,800円　口座振替事務手数料：108円/月 更新料：新賃料１ヶ月　賃貸保証：加入要 初回保証委託料（最低２０，０００円）：月額賃料等の５０％、　２年目以降：９，６００円／年　鍵交換代等：有　21,600円～　利用駅１：ゆりかもめ 芝浦ふ頭 徒歩5分		

東京都知事免許(3)第89936号　〒108-0074　東京都港区高輪1-2-16フラットウェル高輪　水曜日定休

make act

港区 不動産・賃貸・仲介・管理
株式会社　make act (メイクアクト)

TEL 03-5792-5330
FAX 03-5792-5963

●取引態様　媒介

手数料負担の割合　貸主 0　借主 100
手数料配分の割合　元付 0　客付 100

貸マンション

田町駅

ハーモニーレジデンス田町　３０６

間取り	専有面積	築年月
1K	25.75㎡	2014年02月

チェックポイント！

ペット相談,駐輪場有,主要採光面：南西向き,常時ゴミ出し可能,24時間換気システム,Ｂ・Ｔ別,浴室乾燥機,温水洗浄便座,洗面台,洗面所独立,ガスコンロ付,２口コンロ,システムキッチン,収納スペース,クローゼット,シューズボックス,照明器具,人感センサー付照明,室内洗濯機置場,都市ガス,フローリング,エアコン,インターネット対応,光ファイバー,オートロック,モニタ付オートロック,モニタ付インターホン,バルコニー,エレベーター,宅配ＢＯＸ

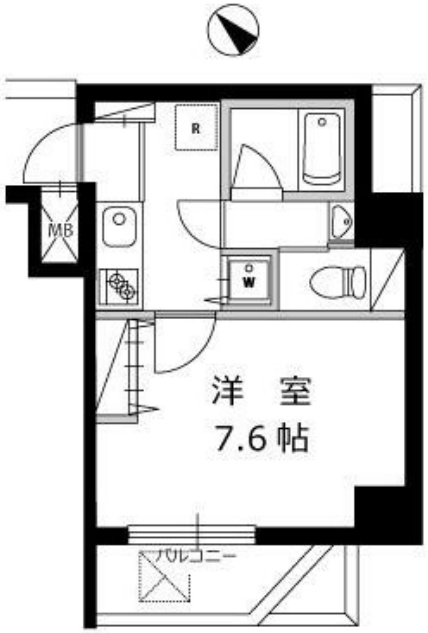

物件種目	貸マンション
最寄駅	田町
間取タイプ	1K
賃貸条件	賃料 115,000円
	礼金 1ヶ月　敷金 なし　保証金 なし

物件所在地	東京都港区芝浦１丁目 １１－１１		
交通	ＪＲ山手線 田町 徒歩8分		
建物	建物名	ハーモニーレジデンス田町　３０６	
	構造・規模	ＲＣ 8階建/3階部分	
	使用部分面積	25.75㎡	
	間取内訳	洋室７．６／Ｋ２	
築年月	2014年02月	契約期間	2年
管理費等	なし　共益費12,000円/月　雑費なし		
駐車場	なし		
現況	居住中	入居日	相談
設備	Ｂ・Ｔ別,浴室乾燥機,温水洗浄便座,洗面台,洗面所独立,ガスコンロ付,２口コンロ,システムキッチン,収納スペース,クローゼット,シューズボックス,照明器具,人感センサー付照明,室内洗濯機置場,都市ガス,フローリング,エアコン,インターネット対応,光ファイバー,オートロック,モニタ付オー...		
保険等	要 2年18,000円		
備考	６／２５解約予定　解約予告/２ヶ月前/短期解約違約金（１年未満で賃料の１ヶ月分）　プレミアデスク（税別：12,000円　鍵交換代（税別）：20,000円　契約時ルームクリーニ：35,000円　更新料：新賃料１ヶ月　賃貸保証：加入要 シノケン・ルームＩＤ・アーク※月額総賃料の５０％～（月額保証料・年間費別途有）　利用駅１：都営三田線 三田 徒歩8分　利用駅２：ＪＲ京浜東北・根岸線 田町 徒歩8分		

東京都知事免許(3)第89936号　〒108-0074　東京都港区高輪1-2-16フラットウェル高輪　水曜日定休

make act

港区 不動産・賃貸・仲介・管理
株式会社　make act (メイクアクト)

TEL 03-5792-5330
FAX 03-5792-5963

●取引態様　媒介

手数料負担の割合　貸主 0　借主 100
手数料配分の割合　元付 0　客付 100

貸マンション

三田駅

ＦＬＥＧ三田ｇｒａｔｏ　４０１

間取り	専有面積	築年月
1K	26.51㎡	2006年08月

チェックポイント！

ペット相談,主要採光面：西向き,Ｂ・Ｔ別,浴室乾燥機,温水洗浄便座,システムキッチン,給湯,フローリング,エアコン,ＣＳ,ＢＳ端子,ＣＡＴＶ,オートロック,モニタ付インターホン,防犯カメラ,エレベーター,宅配ＢＯＸ

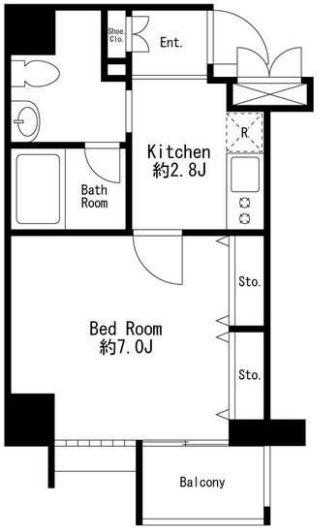

物件種目	貸マンション
最寄駅	三田
間取タイプ	1K
賃貸条件	賃料 118,000円
	礼金 1ヶ月　敷金 1ヶ月　保証金 なし

物件所在地	東京都港区芝５丁目		
交通	都営三田線 三田 徒歩5分		
建物	建物名	ＦＬＥＧ三田ｇｒａｔｏ　４０１	
	構造・規模	ＲＣ 9階建/4階部分	
	使用部分面積	26.51㎡	
	間取内訳	Ｋ２．８　洋７	
築年月	2006年08月	契約期間	2年
管理費等	なし　共益費5,000円/月　雑費なし		
駐車場	なし		
現況	居住中	入居日	2019年7月13日予定
設備	Ｂ・Ｔ別,浴室乾燥機,温水洗浄便座,システムキッチン,給湯,フローリング,エアコン,ＣＳ,ＢＳ端子,ＣＡＴＶ,オートロック,モニタ付インターホン,防犯カメラ,エレベーター,宅配ＢＯＸ		
保険等	要 2年12,000円		
備考	ペット飼育相談可※敷金１ヶ月積み増し　◆宅配ボックス・TVモニター付インターホン付、エアコン1基実装、バストイレ別、温水洗浄便座　鍵交換代：21,600円　口座振替事務手数料：108円/月　更新料：新賃料１ヶ月　賃貸保証：加入要 レジデンシャルパートナーズ　保証料：賃料等の40％(最低2万)、月額手数料：賃料等の1％(更新料無)　利用駅１：ＪＲ山手線 田町 徒歩8分		

東京都知事免許(3)第89936号　〒108-0074　東京都港区高輪1-2-16フラットウェル高輪　水曜日定休

make act

港区 不動産・賃貸・仲介・管理
株式会社　make act (メイクアクト)

TEL 03-5792-5330
FAX 03-5792-5963

●取引態様　媒介

手数料負担の割合　貸主 0　借主 100

手数料配分の割合　元付 0　客付 100

貸マンション

芝公園駅

カーサスプレンディッド芝公園　206

間取り	専有面積	築年月
1K	26.13㎡	2016年01月

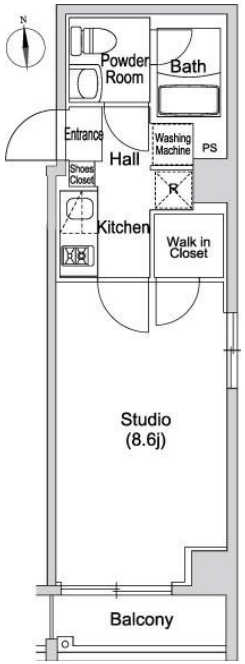

チェックポイント！

ペット相談(小型犬/猫/敷２礼１償１、どちらか２頭まで),バイク置場有(5,400円/月),駐輪場有(300円/月),Ｂ・Ｔ別,浴室乾燥機,温水洗浄便座,２口コンロ,収納スペース,照明器具,エアコン,ＣＡＴＶ,オートロック,モニタ付インターホン,エレベーター,宅配ＢＯＸ

物件種目	貸マンション
最寄駅	芝公園
間取タイプ	1K
賃貸条件	賃料 120,000円
	礼金 1ヶ月　敷金 1ヶ月　保証金 なし

物件所在地	東京都港区芝２丁目 8-17		
交通	都営三田線 芝公園 徒歩2分		
建物	建物名	カーサスプレンディッド芝公園　206	
	構造・規模	ＲＣ 9階建/2階部分	
	使用部分面積	26.13㎡	
	間取内訳	洋 8.6	
築年月	2016年01月	契約期間	2年
管理費等	10,000円/月		
駐車場	なし		
現況	空家	入居日	相談
設備	Ｂ・Ｔ別,浴室乾燥機,温水洗浄便座,２口コンロ,収納スペース,照明器具,エアコン,ＣＡＴＶ,オートロック,モニタ付インターホン,エレベーター,宅配ＢＯＸ		
保険等	要 2年15,000円		
備考	Ｂフレッツ　更新料：新賃料１ヶ月　賃貸保証：利用可 オリコフォレントインシュア、アイシンクレント　鍵交換代等：有　32,400円～　利用駅１：都営浅草線 三田 徒歩5分　利用駅２：ＪＲ山手線 浜松町 徒歩14分		

東京都知事免許(3)第89936号　〒108-0074　東京都港区高輪1-2-16フラットウェル高輪　水曜日定休

make act

港区 不動産・賃貸・仲介・管理
株式会社　make act (メイクアクト)

TEL 03-5792-5330
FAX 03-5792-5963

●取引態様　媒介

手数料負担の割合　貸主 0　借主 100

手数料配分の割合　元付 0　客付 100

貸マンション

田町駅

フルール田町　９０１

間取り	専有面積	築年月
1LDK	52.62㎡	1993年03月

チェックポイント！

主要採光面：南東向き,Ｂ・Ｔ別,追焚機能,洗面所独立,システムキッチン,グリル,室内洗濯機置場,エアコン,ＢＳ端子,ＣＡＴＶ,インターネット対応,光ファイバー,オートロック,バルコニー,エレベーター

物件種目	貸マンション
最寄駅	田町
間取タイプ	1LDK
賃貸条件	賃料 160,000円
	礼金 1ヶ月　敷金 1ヶ月　保証金 なし

物件所在地	東京都港区芝浦３丁目 １６－６		
交通	ＪＲ山手線 田町 徒歩5分		
建物	建物名	フルール田町　９０１	
	構造・規模	ＳＲＣ 12階建 地下1階/9階部分	
	使用部分面積	52.62㎡	
	間取内訳		
築年月	1993年03月	契約期間	2年
管理費等	10,000円/月　共益費なし　雑費なし		
駐車場	なし		
現況	空家	入居日	即時
設備	Ｂ・Ｔ別,追焚機能,洗面所独立,システムキッチン,グリル,室内洗濯機置場,エアコン,ＢＳ端子,ＣＡＴＶ,インターネット対応,光ファイバー,オートロック,バルコニー,エレベーター		
保険等	要		
備考	室内清掃費用：56,829円　口座振替事務手数料：108円/月 更新料：新賃料１ヶ月　賃貸保証：加入要 初回保証委託料（最低２０，０００円）：月額賃料等の５０％、　２年目以降：９，６００円／年　鍵交換代等：有　21,600円～　利用駅１：都営三田線 三田 徒歩7分		

東京都知事免許(3)第89936号　〒108-0074　東京都港区高輪1-2-16フラットウェル高輪　水曜日定休

make act

港区 不動産・賃貸・仲介・管理
株式会社　make act (メイクアクト)

TEL 03-5792-5330
FAX 03-5792-5963

●取引態様　媒介

手数料負担の割合　貸主 0　借主 100

手数料配分の割合　元付 0　客付 100

貸マンション

田町駅

レジディア芝浦　１４０２

間取り	専有面積	築年月
1LDK	52.37㎡	1991年09月

チェックポイント！

主要採光面：東向き,楽器相談,Ｂ・Ｔ別,洗面台,ガスコンロ付,３口以上コンロ,システムキッチン,室内洗濯機置場,給湯,エアコン,ＣＳ,ＢＳ端子,オートロック,モニタ付インターホン,防犯カメラ,エレベーター

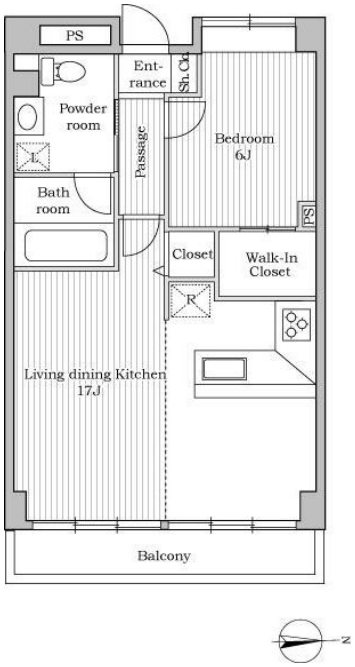

物件種目	貸マンション
最寄駅	田町
間取タイプ	1LDK
賃貸条件	賃料 171,000円
	礼金 1ヶ月　敷金 2ヶ月　保証金 なし

物件所在地	東京都港区芝浦４丁目		
交通	ＪＲ山手線 田町 徒歩12分		
建物	建物名	レジディア芝浦　１４０２	
	構造・規模	ＳＲＣ 15階建 地下2階/14階部分	
	使用部分面積	52.37㎡	
	間取内訳		
築年月	1991年09月	契約期間	2年
管理費等	なし　共益費8,000円/月　雑費なし		
駐車場			
現況	空家	入居日	2019年7月上旬予定
設備	Ｂ・Ｔ別,洗面台,ガスコンロ付,３口以上コンロ,システムキッチン,室内洗濯機置場,給湯,エアコン,ＣＳ,ＢＳ端子,オートロック,モニタ付インターホン,防犯カメラ,エレベーター		
保険等	要 2年20,000円		
備考	※入居者様限定会員サービス要加入１０，０００円（税別）/２年　初回鍵交換費（税別）：20,000円　入居者限定会員サービ：10,000円　更新料：新賃料１ヶ月　利用駅１：ＪＲ山手線 品川 徒歩20分　利用駅２：都営三田線 三田 徒歩14分		

東京都知事免許(3)第89936号　〒108-0074　東京都港区高輪1-2-16フラットウェル高輪　水曜日定休

make act

港区 不動産・賃貸・仲介・管理
株式会社　make act (メイクアクト)

TEL 03-5792-5330
FAX 03-5792-5963

●取引態様　媒介

手数料負担の割合　貸主 0　借主 100
手数料配分の割合　元付 0　客付 100

貸マンション

田町駅

トリニティー芝浦(トリニティーシバウラ)　１１０５

間取り	専有面積	築年月
1LDK	51.19㎡	1988年06月

チェックポイント！

主要採光面：東向き,Ｂ・Ｔ別,追焚機能,浴室乾燥機,サウナ,ミストサウナ,トイレ,温水洗浄便座,洗面台,洗面所独立,ガスコンロ付,２口コンロ,システムキッチン,グリル,クローゼット,シューズボックス,トランクルーム,照明器具,室内洗濯機置場,給湯,都市ガス,フローリング,床暖房,エアコン,ＢＳ端子,ＣＡＴＶ,インターネット対応,光ファイバー,オートロック,モニタ付インターホン,防犯カメラ,24時間セキュリティー,バルコニー,エレベーター

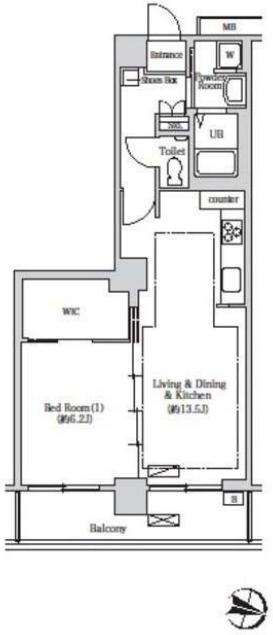

物件種目	貸マンション
最寄駅	田町
間取タイプ	1LDK
賃貸条件	賃料 173,900円
	礼金 2ヶ月　敷金 1ヶ月　保証金 なし

物件所在地	東京都港区芝浦４丁目 １３－３		
交通	ＪＲ山手線 田町 徒歩8分		
建物	建物名	トリニティー芝浦(トリニティーシバウラ)　１１０５	
	構造・規模	ＲＣ 24階建/11階部分	
	使用部分面積	51.19㎡	
	間取内訳		
築年月	1988年06月	契約期間	-
管理費等	6,100円/月　共益費なし　雑費なし		
駐車場	有　47,500円/月		
現況	空家	入居日	相談
設備	Ｂ・Ｔ別,追焚機能,浴室乾燥機,サウナ,ミストサウナ,トイレ,温水洗浄便座,洗面台,洗面所独立,ガスコンロ付,２口コンロ,システムキッチン,グリル,クローゼット,シューズボックス,トランクルーム,照明器具,室内洗濯機置場,給湯,都市ガス,フローリング,床暖房,エアコン,ＢＳ端子,ＣＡＴ...		
保険等	要 2年31,190円		
備考	鍵発行手数料：21,600円　更新料：新賃料１ヶ月　賃貸保証：加入要 当初２年賃料等の７０％、更新時５０％　利用駅１：都営三田線 三田 徒歩10分　利用駅２：都営浅草線 三田 徒歩10分		

東京都知事免許(3)第89936号　〒108-0074　東京都港区高輪1-2-16フラットウェル高輪　水曜日定休

make act

港区 不動産・賃貸・仲介・管理
株式会社　make act (メイクアクト)

TEL 03-5792-5330
FAX 03-5792-5963

●取引態様　媒介

手数料負担の割合　貸主 0　借主 100
手数料配分の割合　元付 0　客付 100

貸マンション

三田駅

芝パークタワー　15Ｆ

間取り	専有面積	築年月
3LDK	89.66㎡	2001年05月

定期借家

チェックポイント！

バイク置場有(3,000円/月),駐輪場有(300円/月),主要採光面：南向き,非喫煙者限定,２面採光,常時ゴミ出し可能,分譲タイプ,Ｂ・Ｔ別,追焚機能,浴室乾燥機,温水洗浄便座,洗面所独立,ガスコンロ付,３口以上コンロ,システムキッチン,ガスオーブン,食器洗浄乾燥機,浄水器,収納スペース,クローゼット,ウォークインクローゼット,室内洗濯機置場,フローリング,全居室フローリング,床暖房,エアコン,オートロック,モニタ付インターホン,バルコニー,エレベーター,宅配ＢＯＸ,フロントサービス,共用ゲストルーム

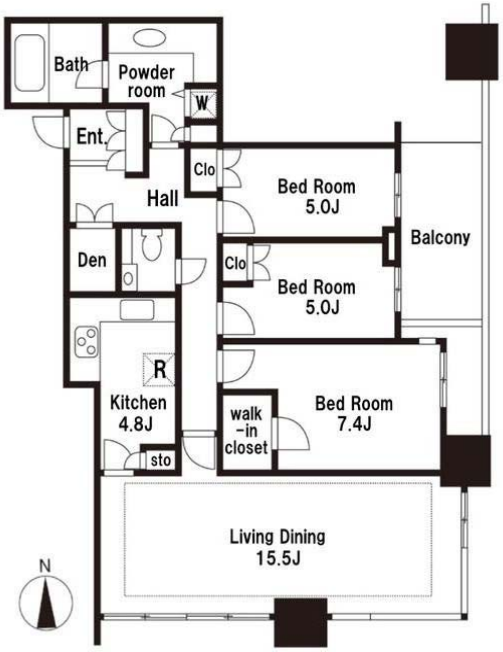

物件種目	貸マンション
最寄駅	三田
間取タイプ	3LDK
賃貸条件	賃料 370,000円
	礼金 1ヶ月　敷金 2ヶ月　保証金 なし

物件所在地	東京都港区芝３丁目 34-1		
交通	都営三田線 三田 徒歩2分		
建物	建物名	芝パークタワー　15Ｆ	
	構造・規模	ＲＣ 25階建 地下3階/15階部分	
	使用部分面積	89.66㎡	
	間取内訳	洋 7.4･5･5　LDK 20.3	
築年月	2001年05月	契約期間	2年
管理費等	20,000円/月		
駐車場	有　23,000円/月		
現況	空家	入居日	2019年6月中旬予定
設備	Ｂ・Ｔ別,追焚機能,浴室乾燥機,温水洗浄便座,洗面所独立,ガスコンロ付,３口以上コンロ,システムキッチン,ガスオーブン,食器洗浄乾燥機,浄水器,収納スペース,クローゼット,ウォークインクローゼット,室内洗濯機置場,フローリング,全居室フローリング,床暖房,エアコン,オートロック,モニタ...		
保険等	要		
備考	三田駅徒歩２分・田町駅徒歩７分　ワインセラー２０００円／月　利用駅１：都営浅草線 三田 徒歩2分　利用駅２：ＪＲ山手線 田町 徒歩7分		

東京都知事免許(3)第89936号　〒108-0074　東京都港区高輪1-2-16フラットウェル高輪　水曜日定休

make act

港区 不動産・賃貸・仲介・管理
株式会社　make act (メイクアクト)

TEL 03-5792-5330
FAX 03-5792-5963

●取引態様　媒介

手数料負担の割合　貸主 0　借主 100
手数料配分の割合　元付 0　客付 100