貸マンション

田町駅

ヴェルト芝浦　７０２

間取り	専有面積	築年月
1K	21.25㎡	2002年11月

☆充実した設備！！☆

チェックポイント！

主要採光面：西向き,外観タイル張り,分譲タイプ,Ｂ・Ｔ別,シャワー,浴室乾燥機,トイレ,温水洗浄便座,ガスコンロ付,２口コンロ,収納スペース,クローゼット,室内洗濯機置場,給湯,フローリング,エアコン,ダブルロックドア,オートロック,モニタ付オートロック,モニタ付インターホン,バルコニー,エレベーター,宅配ＢＯＸ

物件種目	貸マンション
最寄駅	田町
間取タイプ	1K
賃貸条件	賃料 80,000円
	礼金 1ヶ月　敷金 1ヶ月　保証金 なし

物件所在地	東京都港区芝浦２丁目 ８－１６		
交通	ＪＲ山手線 田町 徒歩10分		
建物	建物名	ヴェルト芝浦　７０２	
	構造・規模	ＳＲＣ 10階建/7階部分	
	使用部分面積	21.25㎡	
	間取内訳	洋 6.3	
築年月	2002年11月	契約期間	2年
管理費等	8,000円/月		
駐車場			
現況	居住中	入居日	2019年1月中旬予定
設備	Ｂ・Ｔ別,シャワー,浴室乾燥機,トイレ,温水洗浄便座,ガスコンロ付,２口コンロ,収納スペース,クローゼット,室内洗濯機置場,給湯,フローリング,エアコン,ダブルロックドア,オートロック,モニタ付オートロック,モニタ付インターホン,バルコニー,エレベーター,宅配ＢＯＸ		
保険等	要 2年18,800円		
備考	ＳＥＥＤ２４ＬＩＧＨＴ１０，０００円　別途消費税相当額 更新料：新賃料１ヶ月　賃貸保証：加入要 保証会社加入の事（連帯保証人必須）　鍵交換代等：有　20,000円～　利用駅１：都営三田線 三田 徒歩11分		

東京都知事免許(2)第89936号　〒108-0074　東京都港区高輪1-2-16フラットウェル高輪　水曜日定休

make act

港区 不動産・賃貸・仲介・管理
株式会社　make act (メイクアクト)

TEL 03-5792-5330
FAX 03-5792-5963

●取引態様　媒介

手数料負担の割合　貸主 0　借主 100
手数料配分の割合　元付 0　客付 100

貸マンション

田町駅

ＯＬＩＯ芝浦

間取り	専有面積	築年月
1K	21.60㎡	2001年08月

チェックポイント！

駐輪場有,主要採光面：西向き,外観タイル張り,分譲タイプ,角部屋,Ｂ・Ｔ別,システムキッチン,収納スペース,クローゼット,シューズボックス,室内洗濯機置場,エアコン,インターネット対応,オートロック,バルコニー,エレベーター,宅配ＢＯＸ

物件種目	貸マンション
最寄駅	田町
間取タイプ	1K
賃貸条件	賃料 90,000円
	礼金 1ヶ月　敷金 1ヶ月　敷引 1ヶ月　保証金 なし

物件所在地	東京都港区芝浦２丁目 ２－１７		
交通	ＪＲ山手線 田町 徒歩11分		
建物	建物名	ＯＬＩＯ芝浦	
	構造・規模	ＲＣ 11階建/4階部分	
	使用部分面積	21.60㎡	
	間取内訳	洋室６．４	
築年月	2001年08月	契約期間	2年
管理費等	7,000円/月　共益費なし　雑費なし		
駐車場			
現況	居住中	入居日	2019年3月中旬予定
設備	Ｂ・Ｔ別,システムキッチン,収納スペース,クローゼット,シューズボックス,室内洗濯機置場,エアコン,インターネット対応,オートロック,バルコニー,エレベーター,宅配ＢＯＸ		
保険等	要 2年20,000円		
備考	鍵交換代：21,600円　設備緊急受付システム：7,560円　賃貸保証：加入要 当社指定の保証会社をご利用頂くことが契約条件となります。　利用駅１：都営三田線 三田 徒歩13分　利用駅２：ゆりかもめ 芝浦ふ頭 徒歩10分		

東京都知事免許(2)第89936号　〒108-0074　東京都港区高輪1-2-16フラットウェル高輪　水曜日定休

make act

港区 不動産・賃貸・仲介・管理
株式会社　make act (メイクアクト)

TEL 03-5792-5330
FAX 03-5792-5963

●取引態様　媒介

手数料負担の割合　貸主 0　借主 100
手数料配分の割合　元付 0　客付 100

貸マンション

田町駅

セラヴィＫ　４０２

間取り	専有面積	築年月
ワンルーム	22.61㎡	2006年12月

礼金敷金ゼロ

チェックポイント！

駐輪場有(800円/月),主要採光面：西向き,２面採光,外観タイル張り,角部屋,24時間換気システム,Ｂ・Ｔ別,シャワー,浴室乾燥機,タンクレストイレ,温水洗浄便座,洗面所,シャワー付洗面化粧台,洗面所独立,ＩＨクッキングヒーター,システムキッチン,収納スペース,クローゼット,シューズボックス,照明器具,人感センサー付照明,室内洗濯機置場,給湯,都市ガス,出窓,フローリング,エアコン,ＣＡＴＶ,光ファイバー,ＣＡＴＶインターネット,インターネット使用料無料,ダブルロックドア,オートロック,モニタ付インターホン,ディンプルキー,防犯用ガラス,防犯カメラ,カードキー,火災警報器（報知機）,24時間セキュリティー,バルコニー,エレベーター,宅配ＢＯＸ

物件種目	貸マンション
最寄駅	田町
間取タイプ	ワンルーム
賃貸条件	賃料 99,500円
	礼金 なし　敷金 なし　保証金 なし

物件所在地	東京都港区芝５丁目 11-14			
交通	ＪＲ山手線 田町 徒歩7分			
建物	建物名	セラヴィＫ　４０２		
	構造・規模	ＲＣ 7階建/4階部分		
	使用部分面積	22.61㎡		
	間取内訳	洋７		
築年月	2006年12月	契約期間	2年	
管理費等	8,000円/月			
駐車場	なし			
現況	空家	入居日	即時	
設備	Ｂ・Ｔ別,シャワー,浴室乾燥機,タンクレストイレ,温水洗浄便座,洗面所,シャワー付洗面化粧台,洗面所独立,ＩＨクッキングヒーター,システムキッチン,収納スペース,クローゼット,シューズボックス,照明器具,人感センサー付照明,室内洗濯機置場,給湯,都市ガス,出窓,フローリング,エアコン,...			
保険等	要			
備考	※更新時、事務手数料をお支払いただきます　※１年以内の解約の場合は賃料の１ヶ月分相当の違約金有　室内クリーニング費用：41,040円　更新料：新賃料１ヶ月　賃貸保証：加入要　エポス保証人有プラン：初回保証料月額総賃料の３０％／次年度以降：１年毎１万円　保証人必須　利用駅１：都営三田線 三田 徒歩4分　利用駅２：都営大江戸線 赤羽橋 徒歩9分			

東京都知事免許(2)第89936号　〒108-0074　東京都港区高輪1-2-16フラットウェル高輪　水曜日定休

make act

港区 不動産・賃貸・仲介・管理
株式会社　make act (メイクアクト)

TEL 03-5792-5330
FAX 03-5792-5963

●取引態様　媒介

手数料負担の割合　貸主 0　借主 100
手数料配分の割合　元付 0　客付 100

貸マンション

田町駅

プライムアーバン田町　６０４

間取り	専有面積	築年月
1K	22.80㎡	2005年02月

チェックポイント！

主要採光面：南東向き,角部屋,Ｂ・Ｔ別,浴室乾燥機,トイレ,温水洗浄便座,ガスコンロ可,２口コンロ,システムキッチン,収納スペース,クローゼット,シューズボックス,室内洗濯機置場,洗濯機置場,都市ガス,フローリング,冷房,エアコン,インターネット対応,オートロック,バルコニー,エレベーター,宅配ＢＯＸ

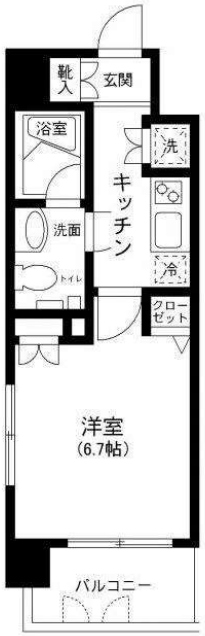

物件種目	貸マンション
最寄駅	田町
間取タイプ	1K
賃貸条件	賃料 104,000円
	礼金 1ヶ月　敷金 1ヶ月　保証金 なし

物件所在地	東京都港区芝浦３丁目 6-13		
交通	ＪＲ山手線 田町 徒歩5分		
建物	建物名	プライムアーバン田町　６０４	
	構造・規模	ＲＣ 9階建/6階部分	
	使用部分面積	22.80㎡	
	間取内訳	Ｋ６．７	
築年月	2005年02月	契約期間	2年
管理費等	6,000円/月　共益費なし　雑費なし		
駐車場	なし		
現況	居住中	入居日	2019年1月下旬予定
設備	Ｂ・Ｔ別,浴室乾燥機,トイレ,温水洗浄便座,ガスコンロ可,２口コンロ,システムキッチン,収納スペース,クローゼット,シューズボックス,室内洗濯機置場,洗濯機置場,都市ガス,フローリング,冷房,エアコン,インターネット対応,オートロック,バルコニー,エレベーター,宅配ＢＯＸ		
保険等	要		
備考	駅徒歩５分♪　南東の角部屋です！　保証会社利用必須！その他違約金等についてはお問合せ下さい。　鍵交換代（税別）：20,000円　更新料：新賃料１ヶ月　賃貸保証：加入要 SBIギャランティ 保証会社：ＳＢＩギャランティ（総賃料４０％）・その他詳細はお問い合わせください。		

東京都知事免許(2)第89936号　〒108-0074　東京都港区高輪1-2-16フラットウェル高輪　水曜日定休

make act

港区 不動産・賃貸・仲介・管理
株式会社　make act (メイクアクト)

TEL 03-5792-5330
FAX 03-5792-5963

●取引態様　媒介

手数料負担の割合　貸主 0　借主 100
手数料配分の割合　元付 0　客付 100

貸マンション

田町駅

Ａ－ｓｔａｎｄａｒｄ芝浦　０６０８

間取り	専有面積	築年月
1K	25.50㎡	2017年02月

チェックポイント！

バイク置場有(8,640円/月),駐輪場有(1,080円/月),Ｂ・Ｔ別,浴室乾燥機,トイレ,温水洗浄便座,洗面台,洗面所独立,ガスコンロ付,２口コンロ,システムキッチン,クローゼット,シューズボックス,室内洗濯機置場,給湯,都市ガス,全居室フローリング,エアコン,全居室エアコン,ＣＳ,ＢＳ端子,ＣＡＴＶ,オートロック,モニタ付インターホン,ディンプルキー,バルコニー,エレベーター,宅配ＢＯＸ

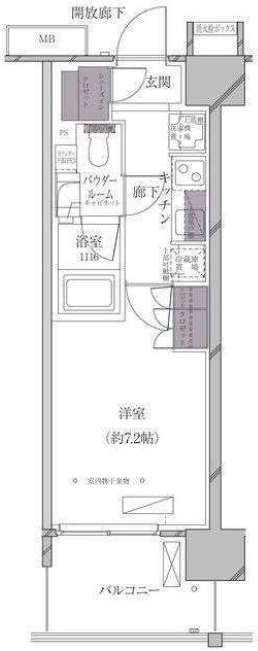

物件種目	貸マンション
最寄駅	田町
間取タイプ	1K
賃貸条件	賃料 106,000円
	礼金 1ヶ月　敷金 1ヶ月　保証金 なし

物件所在地	東京都港区海岸３丁目 １６－１	
交通	ＪＲ山手線 田町 徒歩11分	
建物	建物名	Ａ－ｓｔａｎｄａｒｄ芝浦　０６０８
	構造・規模	ＲＣ 12階建/6階部分
	使用部分面積	25.50㎡
	間取内訳	

築年月	2017年02月	契約期間	-
管理費等	8,000円/月　共益費なし　雑費なし		
駐車場	有　43,200円/月		
現況	居住中	入居日	相談
設備	Ｂ・Ｔ別,浴室乾燥機,トイレ,温水洗浄便座,洗面台,洗面所独立,ガスコンロ付,２口コンロ,システムキッチン,クローゼット,シューズボックス,室内洗濯機置場,給湯,都市ガス,全居室フローリング,エアコン,全居室エアコン,ＣＳ,ＢＳ端子,ＣＡＴＶ,オートロック,モニタ付インターホン,ディン...		
保険等	要 2年16,310円		
備考	鍵発行手数料：16,200円　更新料：新賃料１ヶ月　賃貸保証：加入要 初回４０％，更新１万円／年，月額１５万円以上は１．４万円／年　利用駅１：ゆりかもめ 芝浦ふ頭 徒歩4分		

東京都知事免許(2)第89936号　〒108-0074　東京都港区高輪1-2-16フラットウェル高輪　水曜日定休

make act

港区 不動産・賃貸・仲介・管理
株式会社　make act (メイクアクト)

TEL 03-5792-5330
FAX 03-5792-5963

●取引態様　媒介

手数料負担の割合　貸主 0　借主 100
手数料配分の割合　元付 0　客付 100

貸マンション

田町駅

レックス芝浦

間取り	専有面積	築年月
ワンルーム	31.32㎡	2008年10月

チェックポイント！

駐輪場有,主要採光面：南東向き,外観タイル張り,分譲タイプ,角部屋,Ｂ・Ｔ別,浴室乾燥機,洗面所独立,ガスコンロ付,２口コンロ,システムキッチン,収納スペース,クローゼット,シューズボックス,室内洗濯機置場,フローリング,エアコン,インターネット対応,オートロック,モニタ付オートロック,モニタ付インターホン,バルコニー,エレベーター,宅配ＢＯＸ

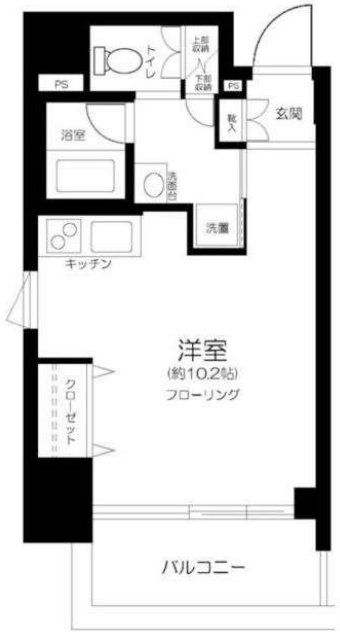

物件種目	貸マンション
最寄駅	田町
間取タイプ	ワンルーム
賃貸条件	賃料 119,000円
	礼金 1ヶ月　敷金 1ヶ月　敷引 1ヶ月　保証金 なし

物件所在地	東京都港区芝浦１丁目 １１－５		
交通	ＪＲ山手線 田町 徒歩9分		
建物	建物名	レックス芝浦	
	構造・規模	ＲＣ 10階建/10階部分	
	使用部分面積	31.32㎡	
	間取内訳	洋室１０．２	
築年月	2008年10月	契約期間	2年
管理費等	10,000円/月　共益費なし　雑費なし		
駐車場			
現況	空家	入居日	即時
設備	Ｂ・Ｔ別,浴室乾燥機,洗面所独立,ガスコンロ付,２口コンロ,システムキッチン,収納スペース,クローゼット,シューズボックス,室内洗濯機置場,フローリング,エアコン,インターネット対応,オートロック,モニタ付オートロック,モニタ付インターホン,バルコニー,エレベーター,宅配ＢＯＸ		
保険等	要 2年20,000円		
備考	鍵交換代：21,600円　設備緊急受付システム：7,560円　賃貸保証：加入要 当社指定の保証会社をご利用頂くことが契約条件となります。　利用駅１：ＪＲ京浜東北・根岸線 田町 徒歩9分　利用駅２：都営三田線 三田 徒歩9分		

東京都知事免許(2)第89936号　〒108-0074　東京都港区高輪1-2-16フラットウェル高輪　水曜日定休

make act

港区 不動産・賃貸・仲介・管理
株式会社　make act (メイクアクト)

TEL 03-5792-5330
FAX 03-5792-5963

●取引態様　媒介

手数料負担の割合　貸主 0　借主 100
手数料配分の割合　元付 0　客付 100

貸マンション

田町駅

オアーゼ芝浦レジデンス　1011

間取り	専有面積	築年月
1K	25.29㎡	2014年10月

チェックポイント！

駐輪場有(無料),免震構造,Ｂ・Ｔ別,浴室乾燥機,温水洗浄便座,洗面所,３口以上コンロ,収納スペース,シューズボックス,照明器具,室内洗濯機置場,複層ガラス,エアコン,光ファイバー,オートロック,モニタ付インターホン,防犯カメラ,バルコニー,エレベーター,宅配ＢＯＸ

物件種目	貸マンション
最寄駅	田町
間取タイプ	1K
賃貸条件	賃料 119,000円
	礼金 1ヶ月　敷金 2ヶ月　保証金 なし

物件所在地	東京都港区芝浦２丁目 16		
交通	ＪＲ山手線 田町 徒歩7分		
建物	建物名	オアーゼ芝浦レジデンス　1011	
	構造・規模	ＲＣ 14階建/10階部分	
	使用部分面積	25.29㎡	
	間取内訳		
築年月	2014年10月	契約期間	2年
管理費等	なし		
駐車場	空無		
現況	完成済	入居日	相談
設備	Ｂ・Ｔ別,浴室乾燥機,温水洗浄便座,洗面所,３口以上コンロ,収納スペース,シューズボックス,照明器具,室内洗濯機置場,複層ガラス,エアコン,光ファイバー,オートロック,モニタ付インターホン,防犯カメラ,バルコニー,エレベーター,宅配ＢＯＸ		
保険等	要		
備考	更新料：新賃料１ヶ月　利用駅１：都営浅草線 三田 徒歩8分 利用駅２：都営三田線 三田 徒歩8分		

東京都知事免許(2)第89936号　〒108-0074　東京都港区高輪1-2-16フラットウェル高輪　水曜日定休

make act

港区 不動産・賃貸・仲介・管理
株式会社　make act (メイクアクト)

TEL 03-5792-5330
FAX 03-5792-5963

●取引態様　媒介

手数料負担の割合　貸主 0　借主 100
手数料配分の割合　元付 0　客付 100

貸マンション

三田駅

アンテニア三田慶大前　０５０２

間取り	専有面積	築年月
1K	26.96㎡	2006年06月

チェックポイント！

バイク置場有,駐輪場有,Ｂ・Ｔ別,浴室乾燥機,トイレ,温水洗浄便座,洗面台,洗面所独立,ガスコンロ付,２口コンロ,システムキッチン,クローゼット,シューズボックス,照明器具,室内洗濯機置場,給湯,都市ガス,全居室フローリング,エアコン,全居室エアコン,ＣＡＴＶ,光ファイバー,オートロック,モニタ付インターホン,ディンプルキー,防犯カメラ,24時間セキュリティー,バルコニー,エレベーター,宅配ＢＯＸ

物件種目	貸マンション
最寄駅	三田
間取タイプ	1K
賃貸条件	賃料 124,000円
	礼金 1ヶ月　敷金 1ヶ月　保証金 なし

物件所在地	東京都港区芝５丁目 ２－２		
交通	都営三田線 三田 徒歩6分		
建物	建物名	アンテニア三田慶大前　０５０２	
	構造・規模	ＲＣ 11階建/5階部分	
	使用部分面積	26.96㎡	
	間取内訳		
築年月	2006年06月	契約期間	-
管理費等	7,000円/月　共益費なし　雑費なし		
駐車場	なし		
現況	空家	入居日	即時
設備	Ｂ・Ｔ別,浴室乾燥機,トイレ,温水洗浄便座,洗面台,洗面所独立,ガスコンロ付,２口コンロ,システムキッチン,クローゼット,シューズボックス,照明器具,室内洗濯機置場,給湯,都市ガス,全居室フローリング,エアコン,全居室エアコン,ＣＡＴＶ,光ファイバー,オートロック,モニタ付インターホン...		
保険等	要 2年16,310円		
備考	鍵発行手数料：16,200円　更新料：新賃料１ヶ月　賃貸保証：加入要 契約当初２年は賃料等の７０％、更新後は５０％利用設備（駐車場・バイク置き場）利用料も保証料算出賃料に　利用駅１：ＪＲ山手線 田町 徒歩7分　利用駅２：都営大江戸線 赤羽橋 徒歩8分		

東京都知事免許(2)第89936号　〒108-0074　東京都港区高輪1-2-16フラットウェル高輪　水曜日定休

make act

港区 不動産・賃貸・仲介・管理
株式会社　make act (メイクアクト)

TEL 03-5792-5330
FAX 03-5792-5963

●取引態様　媒介

手数料負担の割合　貸主 0　借主 100
手数料配分の割合　元付 0　客付 100

貸マンション

田町駅

スカイクレストビュー芝浦　９０６

間取り	専有面積	築年月
3LDK	65.60㎡	2011年03月

チェックポイント！

ペット相談,バイク置場空無,駐輪場有(200円/月),デザイナーズ,常時ゴミ出し可能,角部屋,Ｂ・Ｔ別,追焚機能,浴室乾燥機,温水洗浄便座,洗面所,３口以上コンロ,カウンターキッチン,システムキッチン,食器洗浄乾燥機,ディスポーザー,収納スペース,ウォークインクローゼット,シューズボックス,室内洗濯機置場,出窓,床暖房,エアコン,ＣＳ,ＢＳ端子,インターネット対応,インターネット使用料無料,オートロック,モニタ付インターホン,ディンプルキー,防犯カメラ,２面バルコニー,エレベーター,宅配ＢＯＸ

物件種目	貸マンション
最寄駅	田町
間取タイプ	3LDK
賃貸条件	賃料 278,000円
	礼金１ヶ月　敷金１ヶ月

物件所在地	東京都港区海岸３丁目 ７－３		
交通	ＪＲ山手線 田町 徒歩15分		
建物	建物名	スカイクレストビュー芝浦　９０６	
	構造・規模	ＲＣ 9階建/9階部分	
	使用部分面積	65.60㎡	
	間取内訳	洋６／５／５ＬＤＫ１３．７	
築年月	2011年03月	契約期間	2年
管理費等	5,000円/月		
駐車場	空無		
現況	空家	入居日	即時
設備	Ｂ・Ｔ別,追焚機能,浴室乾燥機,温水洗浄便座,洗面所,３口以上コンロ,カウンターキッチン,システムキッチン,食器洗浄乾燥機,ディスポーザー,収納スペース,ウォークインクローゼット,シューズボックス,室内洗濯機置場,出窓,床暖房,エアコン,ＣＳ,ＢＳ端子,インターネット対応,インターネッ...		
保険等	要２年		
備考	ペット相談敷金１ヵ月追加（償却）　更新料新賃料１ヵ月＋更新事務手数料１０８００円　賃料引落手数料：15,000円/年 賃貸保証：加入要 初回賃料総額５０％　毎月５４０円		

東京都知事免許(2)第89936号　〒108-0074　東京都港区高輪1-2-16フラットウェル高輪　水曜日定休

make act

港区 不動産・賃貸・仲介・管理
株式会社　make act (メイクアクト)

TEL 03-5792-5330
FAX 03-5792-5963

●取引態様　媒介

手数料負担の割合　貸主０ 借主 100
手数料配分の割合　元付０ 客付 100

貸マンション

芝公園駅

ウェルハウス芝　301

間取り	専有面積	築年月
2LDK	72.64㎡	2002年03月

チェックポイント！

ペット相談,二人入居可,事務所使用可,外観タイル張り,角部屋,閑静な住宅街,Ｂ・Ｔ別,オートバス,浴室乾燥機,温水洗浄便座,洗面所,洗面台,シャワー付洗面化粧台,洗面所独立,ガスコンロ可,カウンターキッチン,システムキッチン,収納スペース,照明器具,室内洗濯機置場,給湯,都市ガス,出窓,フローリング,床暖房,エアコン,ＣＡＴＶ,光ファイバー,オートロック,モニタ付インターホン,火災警報器（報知機）,エレベーター,宅配ＢＯＸ

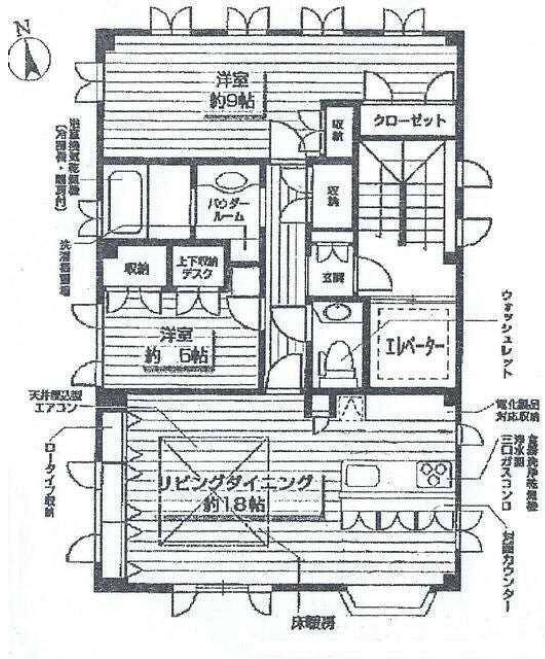

物件種目	貸マンション
最寄駅	芝公園
間取タイプ	2LDK
賃貸条件	賃料 280,000円
	礼金 1ヶ月　敷金 2ヶ月　保証金 なし

物件所在地	東京都港区芝３丁目 27-3		
交通	都営三田線 芝公園 徒歩4分		
建物	建物名	ウェルハウス芝　301	
	構造・規模	鉄骨造 4階建/3階部分	
	使用部分面積	72.64㎡	
	間取内訳	洋９／６	
築年月	2002年03月	契約期間	2年
管理費等	15,000円/月　共益費なし　雑費なし		
駐車場			
現況	空家	入居日	2018年12月下旬予定
設備	Ｂ・Ｔ別,オートバス,浴室乾燥機,温水洗浄便座,洗面所,洗面台,シャワー付洗面化粧台,洗面所独立,ガスコンロ可,カウンターキッチン,システムキッチン,収納スペース,照明器具,室内洗濯機置場,給湯,都市ガス,出窓,フローリング,床暖房,エアコン,ＣＡＴＶ,光ファイバー,オートロック,モニ...		
保険等	要 2年		
備考	クリーニング済即入居可。鍵交換は希望で　　更新料：新賃料1ヶ月　鍵交換代等：有　30,000円～　利用駅１：ＪＲ山手線 田町 徒歩9分　利用駅２：都営大江戸線 赤羽橋 徒歩4分		

東京都知事免許(2)第89936号　〒108-0074　東京都港区高輪1-2-16フラットウェル高輪　水曜日定休

make act

港区 不動産・賃貸・仲介・管理
株式会社　make act (メイクアクト)

TEL 03-5792-5330
FAX 03-5792-5963

●取引態様　媒介

手数料負担の割合　貸主 0　借主 100
手数料配分の割合　元付 0　客付 100

貸マンション

芝公園駅

ベルファース芝公園

間取り	専有面積	築年月
1LDK	77.34㎡	1999年03月

チェックポイント！

駐輪場有,主要採光面：東向き,Ｂ・Ｔ別,洗面所独立,衣類乾燥機,給湯,エアコン,ＣＡＴＶ,オートロック,モニタ付インターホン,バルコニー,エレベーター,宅配ＢＯＸ

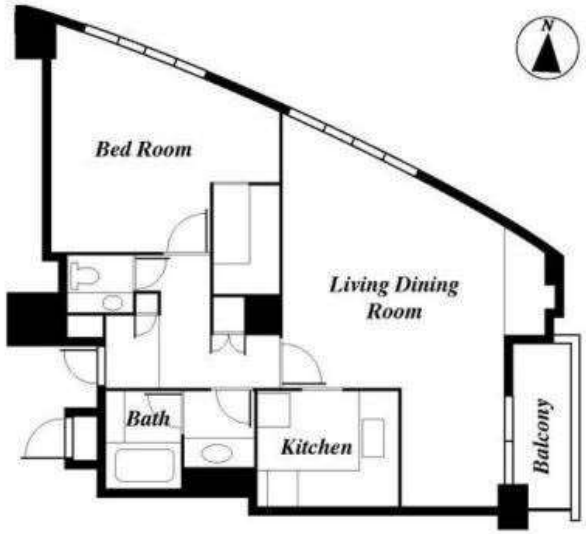

物件種目	貸マンション
最寄駅	芝公園
間取タイプ	1LDK
賃貸条件	賃料 280,000円
	礼金 なし　敷金 2ヶ月　保証金 なし

物件所在地	東京都港区芝３丁目 ２２－	
交通	都営三田線 芝公園 徒歩1分	
建物	建物名	ベルファース芝公園
	構造・規模	ＳＲＣ 18階建/14階部分
	使用部分面積	77.34㎡
	間取内訳	洋　７．６／　ＬＤ　１２．１／　Ｋ　３．５／
築年月	1999年03月	契約期間 2年
管理費等	なし　共益費なし　雑費なし	
駐車場	有　48,600円/月	
現況	居住中	入居日 2018年12月15日予定
設備	Ｂ・Ｔ別,洗面所独立,衣類乾燥機,給湯,エアコン,ＣＡＴＶ,オートロック,モニタ付インターホン,バルコニー,エレベーター,宅配ＢＯＸ	
保険等	要 2年	
備考	更新料：新賃料 1ヶ月　利用駅１：ＪＲ山手線 田町 徒歩8分 利用駅２：都営三田線 三田 徒歩5分	

東京都知事免許(2)第89936号　〒108-0074　東京都港区高輪1-2-16フラットウェル高輪　水曜日定休

make act

港区 不動産・賃貸・仲介・管理
株式会社　make act (メイクアクト)

TEL 03-5792-5330
FAX 03-5792-5963

●取引態様　媒介

手数料負担の割合　貸主 0　借主 100
手数料配分の割合　元付 0　客付 100