貸マンション

田町駅

シーフォレシティ芝浦　４０２

間取り	専有面積	築年月
1K	23.17㎡	2006年06月

定期借家

チェックポイント！

バイク置場有,駐輪場有,主要採光面：北向き,分譲タイプ,Ｂ・Ｔ別室,シャワー,浴室暖房,浴室乾燥機,トイレ,温水洗浄便座,洗面台,洗面所独立,ガスコンロ付,システムキッチン,収納スペース,全居室収納,クローゼット,シューズボックス,ベッド,冷蔵庫,照明器具,家具付き,家電付,室内洗濯機置場,洗濯機置場,給湯,フローリング,全居室フローリング,冷房,暖房,エアコン,ＣＳ,ＢＳ端子,ＣＡＴＶ,インターネット対応,光ファイバー,オートロック,モニタ付オートロック,モニタ付インターホン,エレベーター,宅配ＢＯＸ

物件種目	貸マンション
最寄駅	田町
間取タイプ	1K
賃貸条件	賃料 91,000円
	礼金 1ヶ月　敷金 なし　保証金 なし

物件所在地	東京都港区海岸３丁目 ８－１		
交通	ＪＲ山手線 田町 徒歩15分		
建物	建物名	シーフォレシティ芝浦　４０２	
	構造・規模	ＲＣ 13階建/4階部分	
	使用部分面積	23.17㎡	
	間取内訳		
築年月	2006年06月	契約期間	2年
管理費等	10,500円/月　共益費なし　雑費なし		
駐車場			
現況		入居日	相談
設備	Ｂ・Ｔ別室,シャワー,浴室暖房,浴室乾燥機,トイレ,温水洗浄便座,洗面台,洗面所独立,ガスコンロ付,システムキッチン,収納スペース,全居室収納,クローゼット,シューズボックス,ベッド,冷蔵庫,照明器具,家具付き,家電付,室内洗濯機置場,洗濯機置場,給湯,フローリング,全居室フローリング...		
保険等	要 2年20,000円		
備考	鍵交換代：21,600円　事務手数料：10,800円　クリーンコート代：32,400円　更新料：新賃料１ヶ月　賃貸保証：加入要　マックスシステムサポート　月額総賃料の１００％　１年毎に１万円の更新料　利用駅１：ゆりかもめ 芝浦ふ頭 徒歩11分　利用駅２：都営三田線 三田 徒歩18分		

東京都知事免許(2)第89936号　〒108-0074　東京都港区高輪1-2-16フラットウェル高輪　水曜日定休

make act

港区 不動産・賃貸・仲介・管理
株式会社　make act (メイクアクト)

TEL 03-5792-5330
FAX 03-5792-5963

●取引態様　媒介

手数料負担の割合　貸主 0　借主 100
手数料配分の割合　元付 0　客付 100

貸マンション

田町駅

ラ・ストーリア芝浦　２０２

間取り	専有面積	築年月
ワンルーム	26.57㎡	2006年09月

チェックポイント！

駐輪場有(無料),主要採光面：東向き,事務所使用可,Ｂ・Ｔ別室,シャワー,浴室乾燥機,トイレ,洗面所,洗面台,洗面所独立,ガスコンロ可,２口コンロ,収納スペース,クローゼット,シューズボックス,間接照明,室内洗濯機置場,洗濯機置場,給湯,都市ガス,フローリング,都市ガス給湯,冷房,エアコン,ＣＳ,ＢＳ端子,ＣＡＴＶ,インターネット対応,光ファイバー,オートロック,モニタ付オートロック,モニタ付インターホン,防犯カメラ,バルコニー,エレベーター,宅配ＢＯＸ

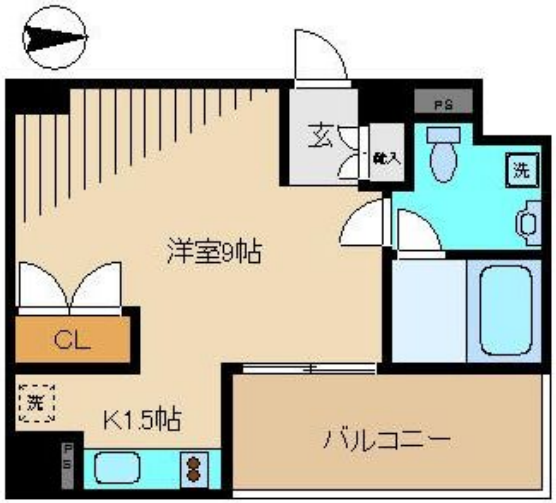

物件種目	貸マンション
最寄駅	田町
間取タイプ	ワンルーム
賃貸条件	賃料 93,000円
	礼金 1ヶ月　敷金 1ヶ月　保証金 なし

物件所在地	東京都港区海岸３丁目 17-15		
交通	ＪＲ山手線 田町 徒歩10分		
建物	建物名	ラ・ストーリア芝浦　２０２	
	構造・規模	ＲＣ 8階建/2階部分	
	使用部分面積	26.57㎡	
	間取内訳	洋９	
築年月	2006年09月	契約期間	2年
管理費等	9,000円/月　共益費なし　雑費なし		
駐車場	有　30,000円/月		
現況	空家	入居日	即時
設備	Ｂ・Ｔ別室,シャワー,浴室乾燥機,トイレ,洗面所,洗面台,洗面所独立,ガスコンロ可,２口コンロ,収納スペース,クローゼット,シューズボックス,間接照明,室内洗濯機置場,洗濯機置場,給湯,都市ガス,フローリング,都市ガス給湯,冷房,エアコン,ＣＳ,ＢＳ端子,ＣＡＴＶ,インターネット対応...		
保険等	要 2年20,000円		
備考	抗菌施工費：9,720円　安心サポート：16,200円　事務手数料：3,240円　更新料：新賃料 1.3ヶ月　賃貸保証：利用可 JACCSジャックス（初回契約時総賃料の５０％・毎月総賃料の１％・１年毎に１０，０００円）　利用駅１：ゆりかもめ 芝浦ふ頭 徒歩4分　利用駅２：ゆりかもめ 日の出 徒歩10分		

東京都知事免許(2)第89936号　〒108-0074　東京都港区高輪1-2-16フラットウェル高輪　水曜日定休

make act

港区 不動産・賃貸・仲介・管理　TEL 03-5792-5330

株式会社　make act (メイクアクト)　FAX 03-5792-5963

●取引態様　媒介

手数料負担の割合　貸主０ 借主 100

手数料配分の割合　元付０ 客付 100

貸マンション

田町駅

エスリード芝浦ベイサイド　６０６

間取り	専有面積	築年月
1K	25.84㎡	2008年09月

チェックポイント！

ペット相談,駐輪場有,主要採光面：南東向き,24時間換気システム,Ｂ・Ｔ別室,浴室乾燥機,温水洗浄便座,洗面台,ガスコンロ可,２口コンロ,システムキッチン,収納スペース,クローゼット,シューズボックス,照明器具,室内洗濯機置場,都市ガス,フローリング,エアコン,ＣＳ,ＢＳ端子,インターネット対応,光ファイバー,オートロック,モニタ付オートロック,モニタ付インターホン,防犯カメラ,バルコニー,エレベーター,宅配ＢＯＸ

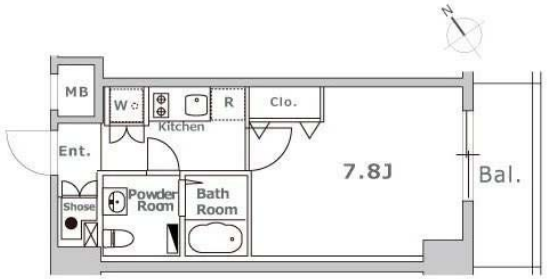

物件種目	貸マンション
最寄駅	田町
間取タイプ	1K
賃貸条件	賃料 95,000円
	礼金１ヶ月　敷金 なし　保証金 なし

物件所在地	東京都港区海岸３丁目 ８－１７		
交通	ＪＲ山手線 田町 徒歩15分		
建物	建物名	エスリード芝浦ベイサイド　６０６	
	構造・規模	ＲＣ 11階建 地下1階/6階部分	
	使用部分面積	25.84㎡	
	間取内訳	洋室７．８／Ｋ２	
築年月	2008年09月	契約期間	2年
管理費等	なし　共益費12,000円/月　雑費なし		
駐車場	なし		
現況	居住中	入居日	相談
設備	Ｂ・Ｔ別室,浴室乾燥機,温水洗浄便座,洗面台,ガスコンロ可,２口コンロ,システムキッチン,収納スペース,クローゼット,シューズボックス,照明器具,室内洗濯機置場,都市ガス,フローリング,エアコン,ＣＳ,ＢＳ端子,インターネット対応,光ファイバー,オートロック,モニタ付オートロック,モニ...		
保険等	要 2年15,000円		
備考	９/１７解約予定　解約予告/２ヶ月前/短期解約違約金（１年未満で賃料の１ヶ月分）　プレミアデスク（税別：12,000円　契約時ルームクリーニ：35,000円　抗菌代（税別）：12,000円　鍵交換代（税別）：20,000円　更新料：新賃料１ヶ月　賃貸保証：加入要 ルームＩＤ、アーク※月額総賃料５０％～（月額保証料・年間費別途有り）　利用駅１：ＪＲ京浜東北・根岸線 田町 徒歩15分　利用駅２：ゆりかもめ 芝浦ふ頭 徒歩10分		

東京都知事免許(2)第89936号　〒108-0074　東京都港区高輪1-2-16フラットウェル高輪　水曜日定休

make act

港区 不動産・賃貸・仲介・管理
株式会社　make act (メイクアクト)

TEL 03-5792-5330
FAX 03-5792-5963

●取引態様　媒介

手数料負担の割合　貸主０ 借主 100
手数料配分の割合　元付０ 客付 100

貸マンション

田町駅

プラムハウス芝公園　４０１

間取り	専有面積	築年月
ワンルーム	24.44㎡	2006年02月

チェックポイント！

駐輪場有,主要採光面：東向き,２面採光,外観タイル張り,常時ゴミ出し可能,角部屋,24時間換気システム,Ｂ・Ｔ別室,シャワー,浴室乾燥機,洗面所独立,ガスコンロ付,２口コンロ,システムキッチン,収納スペース,クローゼット,シューズボックス,室内洗濯機置場,給湯,都市ガス,フローリング,冷房,暖房,エアコン,ＣＳ,ＢＳ端子,ＣＡＴＶ,オートロック,防犯カメラ,バルコニー,エレベーター,宅配ＢＯＸ

物件種目	貸マンション
最寄駅	田町
間取タイプ	ワンルーム
賃貸条件	賃料 110,000円
	礼金 なし　敷金 1ヶ月　保証金 なし

物件所在地	東京都港区芝５丁目 １１－４		
交通	ＪＲ山手線 田町 徒歩6分		
建物	建物名	プラムハウス芝公園　４０１	
	構造・規模	ＲＣ 11階建/4階部分	
	使用部分面積	24.44㎡	
	間取内訳	洋室７．７	
築年月	2006年02月	契約期間	2年
管理費等	5,000円/月　共益費なし　雑費なし		
駐車場	有　37,800円/月		
現況	空家	入居日	即時
設備	Ｂ・Ｔ別室,シャワー,浴室乾燥機,洗面所独立,ガスコンロ付,２口コンロ,システムキッチン,収納スペース,クローゼット,シューズボックス,室内洗濯機置場,給湯,都市ガス,フローリング,冷房,暖房,エアコン,ＣＳ,ＢＳ端子,ＣＡＴＶ,オートロック,防犯カメラ,バルコニー,エレベーター,宅配ＢＯＸ		
保険等	要 2年22,000円		
備考	鍵交換代：27,000円　更新料：新賃料１ヶ月　賃貸保証：加入要 全保連（賃料総額の５０％）　利用駅１：都営浅草線 三田 徒歩4分　利用駅２：都営三田線 芝公園 徒歩7分		

東京都知事免許(2)第89936号　〒108-0074　東京都港区高輪1-2-16フラットウェル高輪　水曜日定休

make act

港区 不動産・賃貸・仲介・管理　TEL 03-5792-5330

株式会社　make act (メイクアクト)　FAX 03-5792-5963

●取引態様　媒介

手数料負担の割合　貸主０ 借主 100

手数料配分の割合　元付０ 客付 100

賃貸マンション

2DK	156,000円	都営三田線/芝公園　駅歩3分

所在地		東京都港区芝３－2-11
物件名		マンション芝公園
賃貸条件	賃料	156,000円
	管理費	
	費用その他	敷金2ヶ月 償却金1ヶ月
	損保	損保2万円2年
	入居	'18年09月上旬
建物	部屋番号	1009
	構造・階建	鉄骨鉄筋　14階建ての10階
	専有面積	44.02㎡
	開口向き	南東
	間取詳細	洋6 洋6 DK6
	築年月	'80/9
駐車場		
備考		保証会社利用可：賃料の50%/バストイレ別/バルコニー/システムキッチン/温水洗浄便座/エレベーター/駐輪場/宅配ボックス/CATV/光ファイバー/IHクッキングヒーター/バイク置場/全居室フローリング/エアコン2台/クロゼット2ヶ所/耐震構造/3沿線以上利用可/100円バス路線/敷地内ごみ置き場/自走式駐車場/東南向き/日勤管理/通勤管理/スーパーフェニックス三田店(スーパー)まで671m/ローソン芝公園南店(コンビニ)まで110m/私立慶應義塾大学(大学・短大)まで778m/港区立芝小学校(小学校)まで487m/港区立赤羽小学校(小学校)まで561m/東京都済生会中央病院(病院)まで464m/都営浅草線　三田駅徒歩11分/都営大江戸線 赤羽橋駅 徒歩3分/ＪＲ山手線

東京都知事免許(2)第89936号　〒108-0074　東京都港区高輪1-2-16フラットウェル高輪　水曜日定休

make act

港区 不動産・賃貸・仲介・管理
株式会社　make act (メイクアクト)
TEL 03-5792-5330
FAX 03-5792-5963

●取引態様　媒介

手数料負担の割合　貸主 0　借主 100

手数料配分の割合　元付 0　客付 100

貸マンション

田町駅

ＪＵＮ　ＨＡＮＡＢＩ　９０３

間取り	専有面積	築年月
ワンルーム	52.79㎡	2008年03月

チェックポイント！

ペット相談,Ｂ・Ｔ別室,追焚機能,浴室乾燥機,洗面所独立,室内洗濯機置場,フローリング,エアコン,ＣＳ,ＣＡＴＶ,オートロック,バルコニー,エレベーター

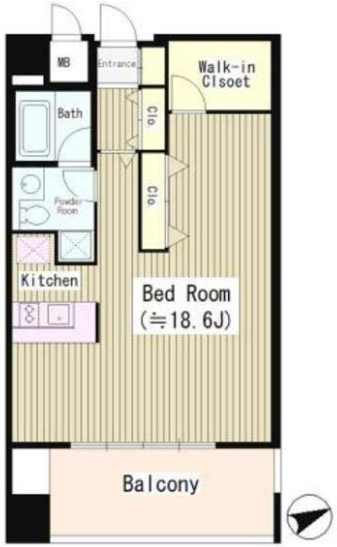

物件種目	貸マンション
最寄駅	田町
間取タイプ	ワンルーム
賃貸条件	賃料 177,000円
	礼金 1ヶ月　敷金 2ヶ月　保証金 なし

物件所在地	東京都港区海岸３丁目 ８－６		
交通	ＪＲ山手線 田町 徒歩16分		
建物	建物名	ＪＵＮ　ＨＡＮＡＢＩ　９０３	
	構造・規模	ＲＣ 11階建/9階部分	
	使用部分面積	52.79㎡	
	間取内訳		
築年月	2008年03月	契約期間	2年
管理費等	なし　共益費なし　雑費なし		
駐車場	なし		
現況	空家	入居日	即時
設備	Ｂ・Ｔ別室,追焚機能,浴室乾燥機,洗面所独立,室内洗濯機置場,フローリング,エアコン,ＣＳ,ＣＡＴＶ,オートロック,バルコニー,エレベーター		
保険等	要		
備考	室内清掃費用：57,013円　口座振替事務手数料：108円/月 更新料：新賃料１ヶ月　賃貸保証：加入要 初回保証委託料：月額賃料等の５０％（最低保証委託料２０，０００円）、継続保証委託料（２年目以降）：９，６００円／年　鍵交換代等：有　21,600円～　利用駅１：ゆりかもめ 芝浦ふ頭 徒歩8分		

東京都知事免許(2)第89936号　〒108-0074　東京都港区高輪1-2-16フラットウェル高輪　水曜日定休

make act

港区 不動産・賃貸・仲介・管理
株式会社　make act (メイクアクト)

TEL 03-5792-5330
FAX 03-5792-5963

●取引態様　媒介

手数料負担の割合　貸主 0　借主 100
手数料配分の割合　元付 0　客付 100

貸マンション

田町駅

芝浦アイランド　ケープタワー　３６１５

間取り	専有面積	築年月
3LDK	80.39㎡	2006年12月

チェックポイント！

楽器相談,分譲タイプ,Ｂ・Ｔ別室,追焚機能,浴室乾燥機,洗面所独立,システムキッチン,グリル,ウォークインクローゼット,室内洗濯機置場,フローリング,床暖房,エアコン,ＣＳ,ＢＳ端子,ＣＡＴＶ,オートロック,バルコニー,エレベーター,宅配ＢＯＸ

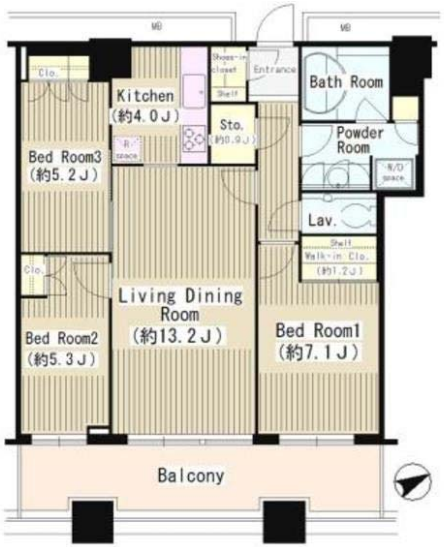

物件種目	貸マンション
最寄駅	田町
間取タイプ	3LDK
賃貸条件	賃料 300,000円
	礼金 2ヶ月　敷金 2ヶ月　保証金 なし

物件所在地	東京都港区芝浦４丁目 １９－１	
交通	ＪＲ山手線 田町 徒歩12分	
建物	建物名	芝浦アイランド　ケープタワー　３６１５
	構造・規模	ＲＣ 49階建 地下1階/36階部分
	使用部分面積	80.39㎡
	間取内訳	
築年月	2006年12月	契約期間 2年
管理費等	なし　共益費なし　雑費なし	
駐車場	なし	
現況	居住中	入居日 2018年8月21日
設備	Ｂ・Ｔ別室,追焚機能,浴室乾燥機,洗面所独立,システムキッチン,グリル,ウォークインクローゼット,室内洗濯機置場,フローリング,床暖房,エアコン,ＣＳ,ＢＳ端子,ＣＡＴＶ,オートロック,バルコニー,エレベーター,宅配ＢＯＸ	
保険等	要	
備考	室内清掃費用：86,821円　口座振替事務手数料：108円/月 更新料：新賃料１ヶ月　賃貸保証：加入要 初回保証委託料（最低２０，０００円）：月額賃料等の５０％、　２年目以降：９，６００円／年　鍵交換代等：有　21,600円～　利用駅１：ＪＲ京浜東北・根岸線 田町 徒歩12分　利用駅２：ゆりかもめ 芝浦ふ頭 徒歩11分	

東京都知事免許(2)第89936号　〒108-0074　東京都港区高輪1-2-16フラットウェル高輪　水曜日定休

make act

港区 不動産・賃貸・仲介・管理　TEL 03-5792-5330

株式会社　make act (メイクアクト)　FAX 03-5792-5963

●取引態様　媒介

手数料負担の割合　貸主 0　借主 100

手数料配分の割合　元付 0　客付 100

貸マンション

田町駅

GLOBAL FRONT TOWER 28階

間取り	専有面積	築年月
2LDK	70.35㎡	2015年09月

２０１５年９月竣工の高級タワーマンション

チェックポイント！

免震構造,Ｂ・Ｔ別室,シャワー,温水洗浄便座,シャワー付洗面化粧台,洗面所独立,ガスコンロ付,３口以上コンロ,システムキッチン,グリル,食器洗浄乾燥機,収納スペース,ウォークインクローゼット,シューズＩＣ,トランクルーム,室内洗濯機置場,給湯,都市ガス,フローリング,床暖房,エアコン,オートロック,モニタ付オートロック,火災警報器（報知機）,バルコニー,エレベーター,エレベーター２基以上

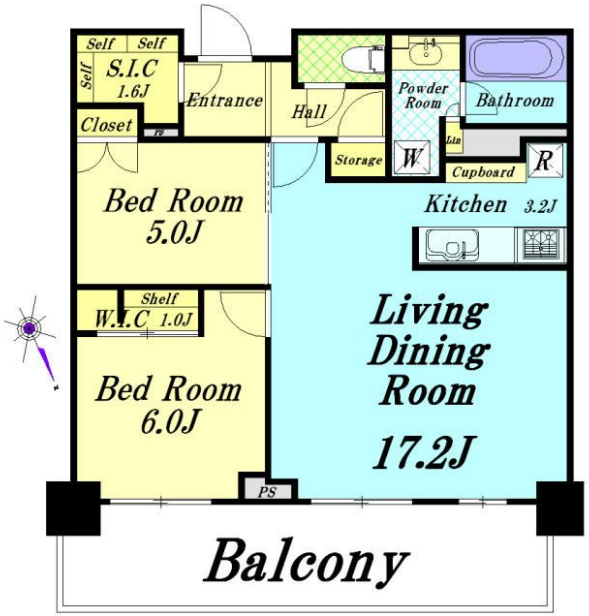

物件種目	貸マンション
最寄駅	田町
間取タイプ	2LDK
賃貸条件	賃料 390,000円
	礼金 1ヶ月　敷金 1ヶ月　保証金 なし

物件所在地	東京都港区芝浦１丁目 6-41		
交通	ＪＲ山手線 田町 徒歩12分		
建物	建物名	GLOBAL FRONT TOWER 28階	
	構造・規模	ＲＣ 34階建/28階部分	
	使用部分面積	70.35㎡	
	間取内訳	洋 6・5　LDK 20.4	
築年月	2015年09月	契約期間	2年
管理費等	30,000円/月		
駐車場			
現況	空家	入居日	即時
設備	Ｂ・Ｔ別室,シャワー,温水洗浄便座,シャワー付洗面化粧台,洗面所独立,ガスコンロ付,３口以上コンロ,システムキッチン,グリル,食器洗浄乾燥機,収納スペース,ウォークインクローゼット,シューズＩＣ,トランクルーム,室内洗濯機置場,給湯,都市ガス,フローリング,床暖房,エアコン,オートロッ...		
保険等	要 2年		
備考	駐車場（要空確認）：普通車４００００円、　ＥＶ車：４３５００円。駐輪場確認。退去時のルームクリーニング費用エアコンクリーニング費用は借主負担。　２４時間サポート：16,200円　インターネット接続料：1,900円/月　更新料：新賃料１ヶ月　賃貸保証：加入要 日本セーフティー　利用駅１：ゆりかもめ 日の出 徒歩9分　利用駅２：都営三田線 三田 徒歩10分		

東京都知事免許(2)第89936号　〒108-0074　東京都港区高輪1-2-16フラットウェル高輪　水曜日定休

make act

港区 不動産・賃貸・仲介・管理
株式会社　make act (メイクアクト)

TEL 03-5792-5330
FAX 03-5792-5963

●取引態様　媒介

手数料負担の割合　貸主 0　借主 100
手数料配分の割合　元付 0　客付 100