貸マンション

白金高輪駅

シンシア白金山北ホームズ　205

間取り	専有面積	築年月
1K	24.80㎡	1999年09月

チェックポイント！

Ｂ・Ｔ別,浴室乾燥機,ガスコンロ付,収納スペース,クローゼット,室内洗濯機置場,エアコン,オートロック,バルコニー,エレベーター,宅配ＢＯＸ

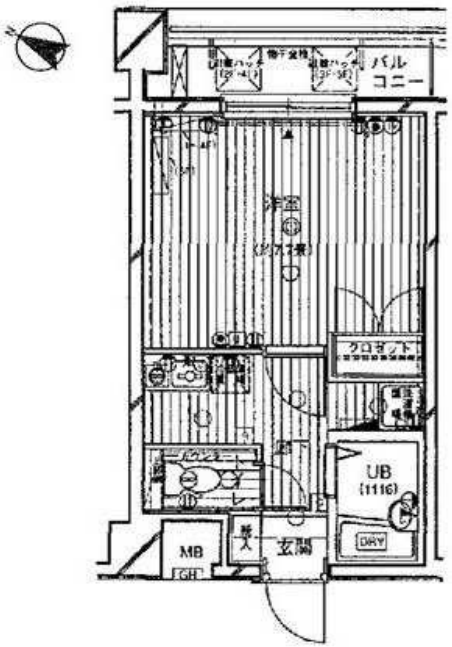

物件種目	貸マンション
最寄駅	白金高輪
間取タイプ	1K
賃貸条件	賃料 95,000円
	礼金 なし　敷金 1ヶ月　敷引 1ヶ月　保証金 なし

物件所在地	東京都港区白金１丁目 11-1		
交通	東京メトロ南北線 白金高輪 徒歩6分		
建物	建物名	シンシア白金山北ホームズ　205	
	構造・規模	ＲＣ 6階建/2階部分	
	使用部分面積	24.80㎡	
	間取内訳		
築年月	1999年09月	契約期間	2年
管理費等	10,000円/月		
駐車場			
現況	空家	入居日	即時
設備	Ｂ・Ｔ別,浴室乾燥機,ガスコンロ付,収納スペース,クローゼット,室内洗濯機置場,エアコン,オートロック,バルコニー,エレベーター,宅配ＢＯＸ		
保険等	要 2年20,000円		
備考	★★★★★★★★★★★★★★★★★★★★★★★★★★★★★ ★物件確認専用ＴＥＬ：０５０－３６２７－７５１３　★ ★月～土２０時以降・日曜は　★ ★　こちらの番号にお電話をお願いいたします。　★ ★物件確認番号【１６２５】　★ ★★★★★★★★★★★★★★★★★★★★★★★★★★★★★ 更新料：新賃料１ヶ月　賃貸保証：加入要 初回５０％、年次更新料１万円、口座振替手数料３３０円		

東京都知事免許(3)第89936号
〒108-0074　東京都港区高輪1-2-16フラットウェル高輪
第2・4火曜／毎週水曜日定休
make act
港区 不動産・賃貸・仲介・管理
株式会社　make act (メイクアクト)
TEL 03-5792-5330
FAX 03-5792-5963

●取引態様
一般

手数料負担の割合　貸主 0　借主 100
手数料配分の割合　元付 0　客付 100

貸マンション

白金高輪駅

ライオンズシティ白金高輪　５０２

間取り	専有面積	築年月
1K	25.85㎡	2005年03月

チェックポイント！

フリーレント：1ヶ月,駐輪場有(330円/月),Ｂ・Ｔ別,オートバス,浴室乾燥機,温水洗浄便座,洗面台,システムキッチン,収納スペース,シューズボックス,室内洗濯機置場,エアコン,ＢＳ端子,ＣＡＴＶ,インターネット対応,光ファイバー,オートロック,モニタ付インターホン,ディンプルキー,防犯カメラ,バルコニー,エレベーター,宅配ＢＯＸ

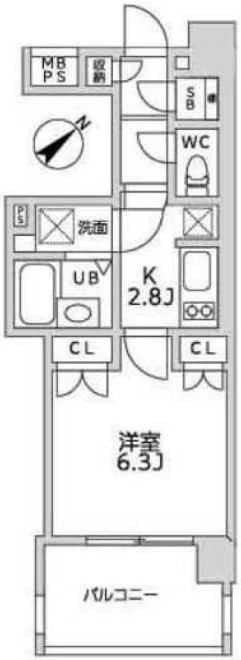

物件種目	貸マンション
最寄駅	白金高輪
間取タイプ	1K
賃貸条件	賃料 110,000円
	礼金 なし　敷金 なし

物件所在地	東京都港区三田５丁目 １１－１０		
交通	東京メトロ南北線 白金高輪 徒歩6分		
建物	建物名	ライオンズシティ白金高輪　５０２	
	構造・規模	ＲＣ 12階建/5階部分	
	使用部分面積	25.85㎡	
	間取内訳	洋６．３Ｋ２．８	
築年月	2005年03月	契約期間	2年
管理費等	共益費6,000円/月		
駐車場	有		
現況		入居日	即時
設備	Ｂ・Ｔ別,オートバス,浴室乾燥機,温水洗浄便座,洗面台,システムキッチン,収納スペース,シューズボックス,室内洗濯機置場,エアコン,ＢＳ端子,ＣＡＴＶ,インターネット対応,光ファイバー,オートロック,モニタ付インターホン,ディンプルキー,防犯カメラ,バルコニー,エレベーター,宅配ＢＯＸ		
保険等	要		
備考	保証会社利用不可の場合敷金１ヵ月　更新料：新賃料１ヶ月 賃貸保証：加入要 ｉ・Ｓｍｉｌｅ＋プラス初回保証料：無料 毎月：月額賃料等（共益費含む）の４．２５％＋７００円　他プラン有　鍵交換代等：有　29,700円～		

東京都知事免許(3)第89936号
〒108-0074　東京都港区高輪1-2-16フラットウェル高輪
第2・4火曜／毎週水曜日定休
make act
港区 不動産・賃貸・仲介・管理
株式会社　make act (メイクアクト)
TEL 03-5792-5330
FAX 03-5792-5963

●取引態様
一般

手数料負担の割合　貸主 0　借主 100
手数料配分の割合　元付 0　客付 100

貸マンション

白金高輪駅

メインステージ白金高輪駅前　０４０５

間取り	専有面積	築年月
1K	22.75㎡	2005年08月

チェックポイント！

主要採光面：東向き,Ｂ・Ｔ別,温水洗浄便座,洗面所独立,システムキッチン,クローゼット,シューズボックス,洗濯機置場,エアコン,ＣＳ,ＢＳ端子,ＣＡＴＶ,インターネット対応,ダブルロックドア,オートロック,モニタ付インターホン,ディンプルキー,防犯カメラ,エレベーター,宅配ＢＯＸ

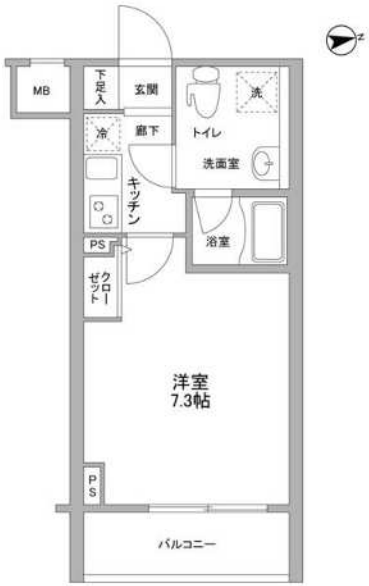

物件種目	貸マンション
最寄駅	白金高輪
間取タイプ	1K
賃貸条件	賃料 111,000円
	礼金 なし　敷金 1ヶ月　保証金 なし

物件所在地	東京都港区高輪１丁目		
交通	東京メトロ南北線 白金高輪 徒歩1分		
建物	建物名	メインステージ白金高輪駅前　０４０５	
	構造・規模	ＳＲＣ 12階建/4階部分	
	使用部分面積	22.75㎡	
	間取内訳	洋７．３　Ｋ１．５	
築年月	2005年08月	契約期間	2年
管理費等	なし　共益費6,000円/月　雑費なし		
駐車場	なし		
現況	空家	入居日	即時
設備	Ｂ・Ｔ別,温水洗浄便座,洗面所独立,システムキッチン,クローゼット,シューズボックス,洗濯機置場,エアコン,ＣＳ,ＢＳ端子,ＣＡＴＶ,インターネット対応,ダブルロックドア,オートロック,モニタ付インターホン,ディンプルキー,防犯カメラ,エレベーター,宅配ＢＯＸ		
保険等	要 2年14,110円		
備考	礼金0ヶ月！（1年以内解約時違約金あり）◆ＴＶモニター付インターホン・宅配ボックス付！インターネット利用料無料（U-COM光・別途契約要）　鍵交換代：22,000円　清掃費：38,500円　エアコン清掃費：8,250円　口座振替事務手数料：110円/月　セーフティ補償料：420円/月　更新料：新賃料１ヶ月　賃貸保証：加入要　オリコフォレントインシュア　保証料：賃料等の40%(最低2万)、月次保証料：賃料等の1%(更新料無)　利用駅１：都営浅草線 泉岳寺 徒歩12分　利用駅２：ＪＲ山手線 田町 徒歩19分		

東京都知事免許(3)第89936号

make act

〒108-0074　東京都港区高輪1-2-16フラットウェル高輪

港区 不動産・賃貸・仲介・管理

株式会社　make act (メイクアクト)

TEL 03-5792-5330

FAX 03-5792-5963

第2・4火曜／毎週水曜日定休

●取引態様　一般

手数料負担の割合　貸主 0　借主 100

手数料配分の割合　元付 0　客付 100

貸マンション

白金高輪駅

ライオンズシティ白金高輪　６０２

間取り	専有面積	築年月
1K	25.85㎡	2005年03月

チェックポイント！

フリーレント：1ヶ月,駐輪場有(330円/月),Ｂ・Ｔ別,オートバス,浴室乾燥機,温水洗浄便座,洗面台,システムキッチン,収納スペース,シューズボックス,室内洗濯機置場,エアコン,ＢＳ端子,ＣＡＴＶ,インターネット対応,光ファイバー,オートロック,モニタ付インターホン,ディンプルキー,防犯カメラ,バルコニー,エレベーター,宅配ＢＯＸ

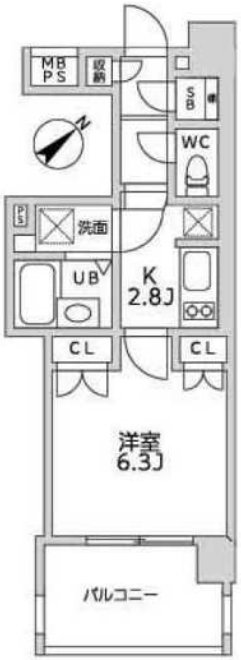

物件種目	貸マンション
最寄駅	白金高輪
間取タイプ	1K
賃貸条件	賃料 111,000円
	礼金 なし　敷金 なし

物件所在地	東京都港区三田５丁目 １１－１０	
交通	東京メトロ南北線 白金高輪 徒歩6分	
建物	建物名	ライオンズシティ白金高輪　６０２
	構造・規模	ＲＣ 12階建/6階部分
	使用部分面積	25.85㎡
	間取内訳	洋６．３Ｋ２．８
築年月	2005年03月	契約期間 2年
管理費等	共益費6,000円/月	
駐車場	有	
現況		入居日 即時
設備	Ｂ・Ｔ別,オートバス,浴室乾燥機,温水洗浄便座,洗面台,システムキッチン,収納スペース,シューズボックス,室内洗濯機置場,エアコン,ＢＳ端子,ＣＡＴＶ,インターネット対応,光ファイバー,オートロック,モニタ付インターホン,ディンプルキー,防犯カメラ,バルコニー,エレベーター,宅配ＢＯＸ	
保険等	要	
備考	保証会社利用不可の場合敷金１ヵ月　更新料：新賃料１ヶ月 賃貸保証：加入要 ｉ・Ｓｍｉｌｅ＋プラス初回保証料：無料 毎月：月額賃料等（共益費含む）の４．２５％＋７００円　他プラン有　鍵交換代等：有　29,700円～	

東京都知事免許(3)第89936号
make act
〒108-0074　東京都港区高輪1-2-16フラットウェル高輪
港区 不動産・賃貸・仲介・管理
株式会社　make act (メイクアクト)
TEL 03-5792-5330
FAX 03-5792-5963
第2・4火曜／毎週水曜日定休

●取引態様
一般

手数料負担の割合　貸主 0　借主 100
手数料配分の割合　元付 0　客付 100

貸マンション

白金高輪駅

プレセダンヒルズ白金高輪　６０２

間取り	専有面積	築年月
1K	25.92㎡	2015年12月

チェックポイント！

主要採光面：北向き,ペット相談,保証人不要,二人入居可,デザイナーズ,分譲タイプ,角部屋,24時間換気システム,Ｂ・Ｔ別,シャワー,浴室乾燥機,トイレ,温水洗浄便座,洗面所,洗面台,洗面所独立,ガスコンロ可,２口コンロ,システムキッチン,収納スペース,シューズボックス,室内洗濯機置場,洗濯機置場,都市ガス,フローリング,冷房,エアコン,インターネット対応,オートロック,モニタ付オートロック,モニタ付インターホン,バルコニー,エレベーター,宅配ＢＯＸ

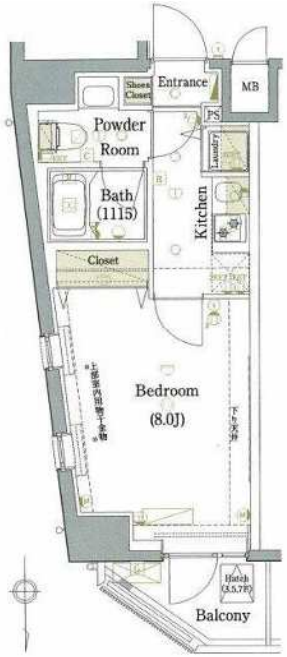

物件種目	貸マンション
最寄駅	白金高輪
間取タイプ	1K
賃貸条件	賃料 115,000円
	礼金１ヶ月　敷金 なし　保証金 なし

物件所在地	東京都港区白金３丁目 2-1		
交通	東京メトロ南北線 白金高輪 徒歩7分		
建物	建物名	プレセダンヒルズ白金高輪　６０２	
	構造・規模	ＲＣ 8階建/6階部分	
	使用部分面積	25.92㎡	
	間取内訳	洋８	
築年月	2015年12月	契約期間	2年
管理費等	10,000円/月　共益費なし　雑費なし		
駐車場			
現況	空家	入居日	2021年7月中旬予定
設備	Ｂ・Ｔ別,シャワー,浴室乾燥機,トイレ,温水洗浄便座,洗面所,洗面台,洗面所独立,ガスコンロ可,２口コンロ,システムキッチン,収納スペース,シューズボックス,室内洗濯機置場,洗濯機置場,都市ガス,フローリング,冷房,エアコン,インターネット対応,オートロック,モニタ付オートロック,モニ…		
保険等	要 2年20,000円		
備考	フローリング張りのリビングが魅力的な物件となっています。新生活もオートロック付きの物件で、安心して生活できます。賃料は１１．５万円です。楽しい一人暮らしがおくれるお料理ラクラクのキッチンスペース。浴室乾燥機の備え付けられた物件です。カメラで訪問者を確認できるＴＶインターホンが設置されています。二口コンロが付いています。　ＳＹＬＡプレミアムクラブ：1,100円/月　更新料：新賃料１ヶ月　賃貸保証：加入要 初回保証料４０%、年間保証料１カ月 外国籍の方：初回保証料６０%、月額保証料２%貸主指定保証会社利用　鍵交換代等：有　27,500円～　利用駅１：東京メトロ日比谷線 広尾 徒歩17分　利用駅２：東京メトロ南北線 白金台 徒歩15分		

東京都知事免許（3）第89936号
make act
〒108-0074　東京都港区高輪1-2-16フラットウェル高輪
港区 不動産・賃貸・仲介・管理
株式会社　make act (メイクアクト)
TEL 03-5792-5330
FAX 03-5792-5963

第2・4火曜／毎週水曜日定休

●取引態様
一般

手数料負担の割合　貸主 0　借主 100
手数料配分の割合　元付 0　客付 100

貸マンション

泉岳寺駅

パティーナ三田台(パティーナミタダイ)　６０４

間取り	専有面積	築年月
1K	25.14㎡	2015年09月

チェックポイント！

駐輪場有,主要採光面：南西向き,ペット相談,二人入居可,デザイナーズ,外観タイル張り,Ｂ・Ｔ別,シャワー,浴室乾燥機,トイレ,温水洗浄便座,洗面所独立,２口コンロ,システムキッチン,クローゼット,シューズボックス,室内洗濯機置場,給湯,都市ガス,フローリング,エアコン,ＣＳ,ＢＳ端子,インターネット使用料無料,モニタ付オートロック,モニタ付インターホン,エレベーター,宅配ＢＯＸ

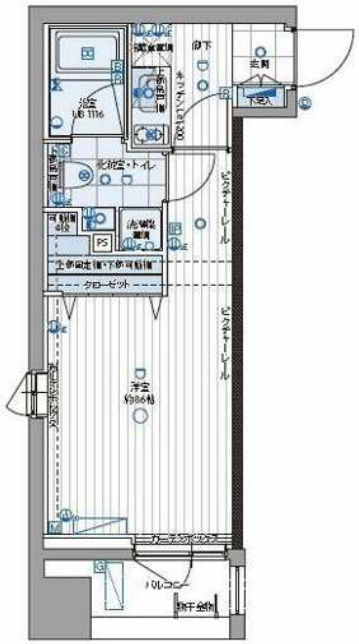

物件種目	貸マンション
最寄駅	泉岳寺
間取タイプ	1K
賃貸条件	賃料 115,800円
	礼金 なし　敷金 なし　保証金 なし

物件所在地	東京都港区三田４丁目 １７－２６		
交通	都営浅草線 泉岳寺 徒歩7分		
建物	建物名	パティーナ三田台(パティーナミタダイ)　６０４	
	構造・規模	ＲＣ 8階建/6階部分	
	使用部分面積	25.14㎡	
	間取内訳		
築年月	2015年09月	契約期間	2年
管理費等	なし　共益費15,000円/月　雑費なし		
駐車場			
現況	空家	入居日	即時
設備	Ｂ・Ｔ別,シャワー,浴室乾燥機,トイレ,温水洗浄便座,洗面所独立,２口コンロ,システムキッチン,クローゼット,シューズボックス,室内洗濯機置場,給湯,都市ガス,フローリング,エアコン,ＣＳ,ＢＳ端子,インターネット使用料無料,モニタ付オートロック,モニタ付インターホン,エレベーター,宅...		
保険等	要 2年23,000円		
備考	■入居中サポート２１４５０円■抗菌代１６５００円■事務手数料１１０００円■保証会社必須～５０％■火災保険２３０００円　更新料：新賃料 1.5ヶ月　賃貸保証：利用可 総賃料の～５０％　利用駅１：東京メトロ南北線 白金高輪 徒歩10分　利用駅２：ＪＲ山手線 高輪ゲートウェイ 徒歩11分		

東京都知事免許(3)第89936号
make act
〒108-0074　東京都港区高輪1-2-16フラットウェル高輪
港区 不動産・賃貸・仲介・管理
株式会社　make act (メイクアクト)
TEL 03-5792-5330
FAX 03-5792-5963

第2・4火曜／毎週水曜日定休

●取引態様　一般

手数料負担の割合　貸主 0　借主 100

手数料配分の割合　元付 0　客付 100

貸マンション

白金高輪駅

ライオンズシティ白金高輪　４０５

間取り	専有面積	築年月
1K	28.64㎡	2005年03月

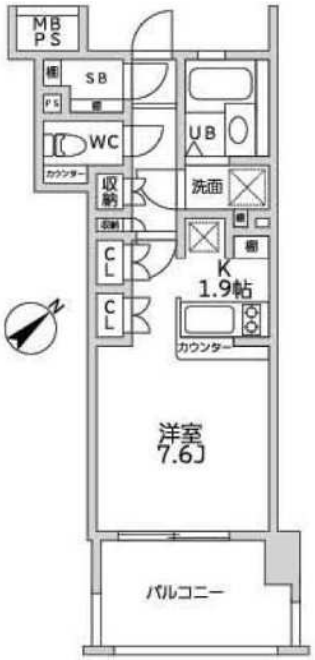

チェックポイント！

フリーレント：1ヶ月,駐輪場有(330円/月),Ｂ・Ｔ別,オートバス,浴室乾燥機,温水洗浄便座,洗面台,カウンターキッチン,システムキッチン,収納スペース,シューズボックス,室内洗濯機置場,エアコン,ＢＳ端子,ＣＡＴＶ,インターネット対応,光ファイバー,オートロック,モニタ付インターホン,ディンプルキー,防犯カメラ,バルコニー,エレベーター,宅配ＢＯＸ

物件種目	貸マンション
最寄駅	白金高輪
間取タイプ	1K
賃貸条件	賃料 117,000円
	礼金 なし　敷金 なし

物件所在地	東京都港区三田５丁目 １１－１０		
交通	東京メトロ南北線 白金高輪 徒歩6分		
建物	建物名	ライオンズシティ白金高輪　４０５	
	構造・規模	ＲＣ 12階建/4階部分	
	使用部分面積	28.64㎡	
	間取内訳	洋７．６Ｋ１．９	
築年月	2005年03月	契約期間	2年
管理費等	共益費6,000円/月		
駐車場	有		
現況		入居日	即時
設備	Ｂ・Ｔ別,オートバス,浴室乾燥機,温水洗浄便座,洗面台,カウンターキッチン,システムキッチン,収納スペース,シューズボックス,室内洗濯機置場,エアコン,ＢＳ端子,ＣＡＴＶ,インターネット対応,光ファイバー,オートロック,モニタ付インターホン,ディンプルキー,防犯カメラ,バルコニー,エレ…		
保険等	要		
備考	保証会社利用不可の場合敷金１ヵ月　更新料：新賃料１ヶ月 賃貸保証：加入要 ｉ・Ｓｍｉｌｅ＋プラス初回保証料：無料 毎月：月額賃料等（共益費含む）の４．２５％＋７００円　他プラン有　鍵交換代等：有　29,700円～		

東京都知事免許(3)第89936号
make act
〒108-0074　東京都港区高輪1-2-16フラットウェル高輪
港区 不動産・賃貸・仲介・管理
株式会社　make act (メイクアクト)
TEL 03-5792-5330
FAX 03-5792-5963
第2・4火曜／毎週水曜日定休

●取引態様　一般

手数料負担の割合　貸主 0　借主 100

手数料配分の割合　元付 0　客付 100

貸マンション

白金高輪駅

ライオンズシティ白金高輪　５０５

間取り	専有面積	築年月
1K	28.64㎡	2005年03月

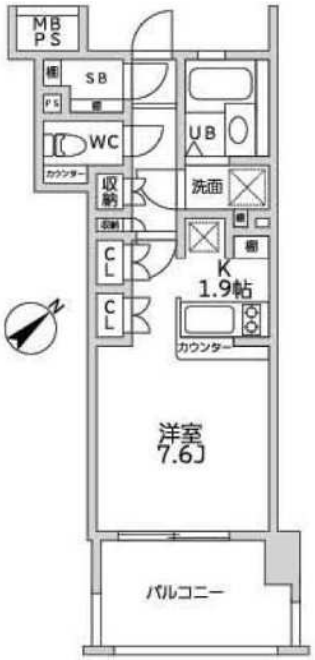

チェックポイント！

フリーレント：1ヶ月,駐輪場有(330円/月),Ｂ・Ｔ別,オートバス,浴室乾燥機,温水洗浄便座,洗面台,カウンターキッチン,システムキッチン,収納スペース,シューズボックス,室内洗濯機置場,エアコン,ＢＳ端子,ＣＡＴＶ,インターネット対応,光ファイバー,オートロック,モニタ付インターホン,ディンプルキー,防犯カメラ,バルコニー,エレベーター,宅配ＢＯＸ

物件種目	貸マンション
最寄駅	白金高輪
間取タイプ	1K
賃貸条件	賃料 118,000円
	礼金 なし　敷金 なし

物件所在地	東京都港区三田５丁目 １１－１０		
交通	東京メトロ南北線 白金高輪 徒歩6分		
建物	建物名	ライオンズシティ白金高輪　５０５	
	構造・規模	ＲＣ 12階建/5階部分	
	使用部分面積	28.64㎡	
	間取内訳	洋７．６Ｋ１．９	
築年月	2005年03月	契約期間	2年
管理費等	共益費6,000円/月		
駐車場	有		
現況		入居日	即時
設備	Ｂ・Ｔ別,オートバス,浴室乾燥機,温水洗浄便座,洗面台,カウンターキッチン,システムキッチン,収納スペース,シューズボックス,室内洗濯機置場,エアコン,ＢＳ端子,ＣＡＴＶ,インターネット対応,光ファイバー,オートロック,モニタ付インターホン,ディンプルキー,防犯カメラ,バルコニー,エレ…		
保険等	要		
備考	保証会社利用不可の場合敷金１ヵ月　更新料：新賃料１ヶ月 賃貸保証：加入要 ｉ・Ｓｍｉｌｅ＋プラス初回保証料：無料 毎月：月額賃料等（共益費含む）の４．２５％＋７００円　他プラン有　鍵交換代等：有　29,700円～		

東京都知事免許(3)第89936号
make act
〒108-0074　東京都港区高輪1-2-16フラットウェル高輪
港区 不動産・賃貸・仲介・管理
株式会社　make act (メイクアクト)
TEL 03-5792-5330
FAX 03-5792-5963
第2・4火曜／毎週水曜日定休

●取引態様
一般

手数料負担の割合　貸主 0　借主 100
手数料配分の割合　元付 0　客付 100

貸マンション

白金高輪駅

ヴェローナ白金　201

間取り	専有面積	築年月
1K	30.89㎡	2004年04月

チェックポイント！

フリーレント：1ヶ月(ＡＤ振替可能です。),Ｂ・Ｔ別,浴室乾燥機,温水洗浄便座,シャワー付洗面化粧台,エアコン,モニタ付オートロック,ディンプルキー,防犯カメラ,宅配ＢＯＸ

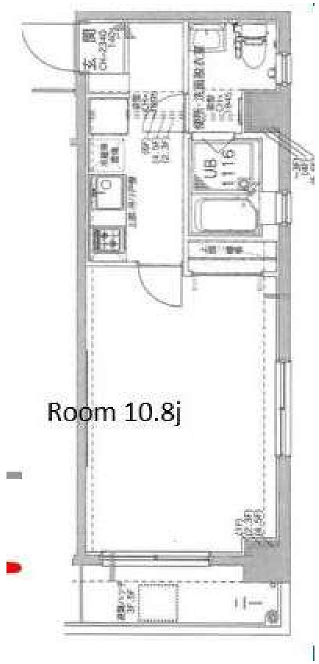

物件種目	貸マンション
最寄駅	白金高輪
間取タイプ	1K
賃貸条件	賃料 119,000円
	礼金 なし　敷金 なし　保証金 なし

物件所在地	東京都港区白金３丁目 13-2		
交通	東京メトロ南北線 白金高輪 徒歩8分		
建物 建物名	ヴェローナ白金　201		
構造・規模	ＲＣ 6階建/2階部分		
使用部分面積	30.89㎡		
間取内訳			
築年月	2004年04月	契約期間	2年
管理費等	12,000円/月		
駐車場			
現　況	空家	入居日	即時
設　備	Ｂ・Ｔ別,浴室乾燥機,温水洗浄便座,シャワー付洗面化粧台,エアコン,モニタ付オートロック,ディンプルキー,防犯カメラ,宅配ＢＯＸ		
保険等	要 2年20,000円		
備　考	★★★★★★★★★★★★★★★★★★★★★★★★★★★★★★ ★物件確認専用ＴＥＬ：０５０－３６２７－７５１３　★★月～土２０時以降・日曜は　★★　こちらの番号にお電話をお願いいたします。　★★物件確認番号【０６７３】　★★★★★★★★★★★★★★★★★★★★★★★★★★★★★★★★★★★　更新料：新賃料１ヶ月　賃貸保証：加入要 初回５０％、年次更新料１万円、口座振替手数料３３０円　利用駅１：都営三田線 白金高輪 徒歩8分		

東京都知事免許(3)第89936号　〒108-0074　東京都港区高輪1-2-16フラットウェル高輪　第2・4火曜／毎週水曜日定休

make act

港区 不動産・賃貸・仲介・管理　TEL 03-5792-5330
株式会社　make act (メイクアクト)　FAX 03-5792-5963

●取引態様　一般

手数料負担の割合　貸主 0　借主 100
手数料配分の割合　元付 0　客付 100

貸マンション

白金高輪駅

ライオンズシティ白金高輪　８０５

間取り	専有面積	築年月
1K	28.64㎡	2005年03月

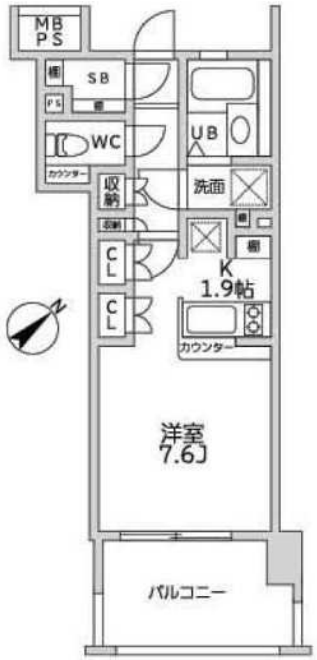

チェックポイント！

フリーレント：1ヶ月,駐輪場有(330円/月),Ｂ・Ｔ別,オートバス,浴室乾燥機,温水洗浄便座,洗面台,カウンターキッチン,システムキッチン,収納スペース,シューズボックス,室内洗濯機置場,エアコン,ＢＳ端子,ＣＡＴＶ,インターネット対応,光ファイバー,オートロック,モニタ付インターホン,ディンプルキー,防犯カメラ,バルコニー,エレベーター,宅配ＢＯＸ

物件種目	貸マンション
最寄駅	白金高輪
間取タイプ	1K
賃貸条件	賃料 121,000円
	礼金 なし　敷金 なし

物件所在地	東京都港区三田５丁目 １１－１０		
交通	東京メトロ南北線 白金高輪 徒歩6分		
建物	建物名	ライオンズシティ白金高輪　８０５	
	構造・規模	ＲＣ 12階建/8階部分	
	使用部分面積	28.64㎡	
	間取内訳	洋７．６Ｋ１．９	
築年月	2005年03月	契約期間	2年
管理費等	共益費6,000円/月		
駐車場	有		
現況		入居日	即時
設備	Ｂ・Ｔ別,オートバス,浴室乾燥機,温水洗浄便座,洗面台,カウンターキッチン,システムキッチン,収納スペース,シューズボックス,室内洗濯機置場,エアコン,ＢＳ端子,ＣＡＴＶ,インターネット対応,光ファイバー,オートロック,モニタ付インターホン,ディンプルキー,防犯カメラ,バルコニー,エレ…		
保険等	要		
備考	保証会社利用不可の場合敷金１ヵ月　更新料：新賃料１ヶ月 賃貸保証：加入要 ｉ・Ｓｍｉｌｅ＋プラス初回保証料：無料 毎月：月額賃料等（共益費含む）の４．２５％＋７００円　他プラン有　鍵交換代等：有　29,700円～		

東京都知事免許(3)第89936号
make act
〒108-0074　東京都港区高輪1-2-16フラットウェル高輪
港区 不動産・賃貸・仲介・管理
株式会社　make act (メイクアクト)
TEL 03-5792-5330
FAX 03-5792-5963
第2・4火曜／毎週水曜日定休

●取引態様
一般

手数料負担の割合　貸主 0　借主 100
手数料配分の割合　元付 0　客付 100

貸マンション

白金高輪駅

リブリ・Ｓｈｉｒｏｋａｎｅ(リブリ・シロカネ)　４０２

間取り	専有面積	築年月
1K	27.03㎡	2017年03月

チェックポイント！

駐輪場有(無料),主要採光面：東向き,24時間換気システム,ＩＴ重説対応物件,Ｂ・Ｔ別,シャワー,追焚機能,浴室暖房,浴室乾燥機,トイレ,温水洗浄便座,洗面台,洗面所独立,ガスコンロ付,３口以上コンロ,システムキッチン,収納スペース,クローゼット,シューズボックス,室内洗濯機置場,給湯,都市ガス,フローリング,全居室フローリング,エアコン,ＣＳ,ＢＳ端子,インターネット対応,インターネット使用料無料,ダブルロックドア,オートロック,モニタ付オートロック,ディンプルキー,火災警報器（報知機）,24時間セキュリティー,バルコニー,エレベーター,宅配ＢＯＸ

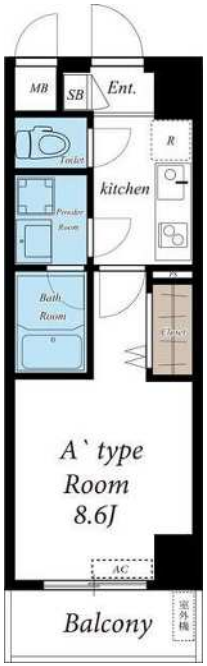

物件種目	貸マンション
最寄駅	白金高輪
間取タイプ	1K
賃貸条件	賃料 124,000円
	礼金１ヶ月　敷金 なし　保証金 なし

物件所在地	東京都港区白金１丁目 １０－８		
交通	都営三田線 白金高輪 徒歩4分		
建物	建物名	リブリ・Ｓｈｉｒｏｋａｎｅ(リブリ・シロカネ)　４０２	
	構造・規模	ＲＣ 9階建/4階部分	
	使用部分面積	27.03㎡	
	間取内訳	Ｋ２．１洋室８．６	
築年月	2017年03月	契約期間	2年
管理費等	6,000円/月　共益費なし　雑費なし		
駐車場	なし		
現況	居住中	入居日	2021年7月中旬予定
設備	Ｂ・Ｔ別,シャワー,追焚機能,浴室暖房,浴室乾燥機,トイレ,温水洗浄便座,洗面台,洗面所独立,ガスコンロ付,３口以上コンロ,システムキッチン,収納スペース,クローゼット,シューズボックス,室内洗濯機置場,給湯,都市ガス,フローリング,全居室フローリング,エアコン,ＣＳ,ＢＳ端子,インタ...		
保険等	要 2年18,000円		
備考	室内清掃費用：36,300円　室内消毒代：16,500円　リブリクラブ入会費：7,700円　リブリクラブ月額会費：2,200円/月　更新料：新賃料１ヶ月　賃貸保証：加入要 保証委託料：月額合計の１カ月分　継続保証委託料：１０，０００円／年　鍵交換代等：有　22,000円～　利用駅１：東京メトロ南北線 白金高輪 徒歩4分　利用駅２：都営大江戸線 麻布十番 徒歩18分		

東京都知事免許(3)第89936号

make act

〒108-0074　東京都港区高輪1-2-16フラットウェル高輪

港区 不動産・賃貸・仲介・管理

株式会社　make act (メイクアクト)

TEL 03-5792-5330

FAX 03-5792-5963

第2・4火曜／毎週水曜日定休

●取引態様　一般

手数料負担の割合　貸主 0　借主 100

手数料配分の割合　元付 0　客付 100

貸マンション

白金高輪駅

ステージファースト高輪(ステージファーストタカナワ)　３０１

間取り	専有面積	築年月
1LDK	35.20㎡	1998年08月

チェックポイント！

駐輪場有,主要採光面：南東向き,２面採光,外観タイル張り,常時ゴミ出し可能,分譲タイプ,角部屋,最上階,閑静な住宅街,Ｂ・Ｔ別,シャワー,トイレ,洗面台,洗面所独立,ガスコンロ付,２口コンロ,システムキッチン,収納スペース,クローゼット,シューズボックス,室内洗濯機置場,給湯,都市ガス,フローリング,冷房,暖房,エアコン,ＢＳ端子,インターネット対応,オートロック,モニタ付オートロック,モニタ付インターホン,バルコニー,２面バルコニー,エレベーター,宅配ＢＯＸ

物件種目	貸マンション		
最寄駅	白金高輪		
間取タイプ	1LDK		
賃貸条件	賃料 133,000円		
	礼金 なし　敷金 1ヶ月　保証金 なし		
物件所在地	東京都港区高輪２丁目 ３－１７		
交通	東京メトロ南北線 白金高輪 徒歩9分		
建物	建物名	ステージファースト高輪(ステージファーストタカナワ)　３０１	
	構造・規模	ＲＣ 3階建 地下1階/3階部分	
	使用部分面積	35.20㎡	
	間取内訳	洋室５．５畳／ＬＤ９．４畳／Ｋ３．５畳	
築年月	1998年08月	契約期間	2年
管理費等	なし　共益費なし　雑費なし		
駐車場			
現況	空家	入居日	即時
設備	Ｂ・Ｔ別,シャワー,トイレ,洗面台,洗面所独立,ガスコンロ付,２口コンロ,システムキッチン,収納スペース,クローゼット,シューズボックス,室内洗濯機置場,給湯,都市ガス,フローリング,冷房,暖房,エアコン,ＢＳ端子,インターネット対応,オートロック,モニタ付オートロック,モニタ付インタ...		
保険等	要 2年22,000円		
備考	分譲型賃貸　宅配ＢＯＸ　礼金０ 解約時敷金償却１ヶ月●当室の転貸借契約は不可です。●水害ハザードマップ該当区域内の可能性あり　保証金償却：解約時1ヶ月　鍵交換代：19,800円　アクト安心ライフ２４：16,500円　システム利用料：275円/月　更新料：新賃料１ヶ月　賃貸保証：加入要 月額費用の４０～５０％（最低金額２５，０００円）、１年毎に更新保証料１０，０００円がかかります。　利用駅１：都営三田線 白金高輪 徒歩9分　利用駅２：都営浅草線 高輪台 徒歩10分		

東京都知事免許(3)第89936号

make act

〒108-0074　東京都港区高輪1-2-16フラットウェル高輪

港区 不動産・賃貸・仲介・管理

株式会社　make act (メイクアクト)

TEL 03-5792-5330

FAX 03-5792-5963

第2・4火曜／毎週水曜日定休

●取引態様　一般

手数料負担の割合　貸主 0　借主 100

手数料配分の割合　元付 0　客付 100

貸マンション

白金高輪駅

セザール高輪

間取り	専有面積	築年月
1DK	32.14㎡	1996年12月

チェックポイント！

主要採光面：南西向き,Ｂ・Ｔ別,追焚機能,浴室乾燥機,トイレ,温水洗浄便座,洗面所独立,システムキッチン,グリル,クローゼット,シューズボックス,洗濯機置場,都市ガス,フローリング,エアコン,ＣＡＴＶ,インターネット対応,オートロック,モニタ付インターホン,ディンプルキー,エレベーター,宅配ＢＯＸ

物件種目	貸マンション
最寄駅	白金高輪
間取タイプ	1DK
賃貸条件	賃料 134,000円
	礼金 1ヶ月　敷金 1ヶ月　保証金 なし

物件所在地	東京都港区三田４丁目		
交通	東京メトロ南北線 白金高輪 徒歩6分		
建物	建物名	セザール高輪	
	構造・規模	ＲＣ 5階建 地下1階/3階部分	
	使用部分面積	32.14㎡	
	間取内訳	ＤＫ６　洋６．３	
築年月	1996年12月	契約期間	2年
管理費等	なし　共益費15,000円/月　雑費なし		
駐車場	なし		
現況	空家	入居日	即時
設備	Ｂ・Ｔ別,追焚機能,浴室乾燥機,トイレ,温水洗浄便座,洗面所独立,システムキッチン,グリル,クローゼット,シューズボックス,洗濯機置場,都市ガス,フローリング,エアコン,ＣＡＴＶ,インターネット対応,オートロック,モニタ付インターホン,ディンプルキー,エレベーター,宅配ＢＯＸ		
保険等	要 2年14,110円		
備考	清掃費：35,354円　セーフティ補償料：420円/月　口座振替事務手数料：110円/月　更新料：新賃料１ヶ月　賃貸保証：加入要 レジデンシャルパートナーズ　保証料：賃料等の40%(最低2万)、月額手数料：賃料等の1%(更新料無)　利用駅１：都営浅草線 泉岳寺 徒歩6分　利用駅２：ＪＲ山手線 高輪ゲートウェイ 徒歩12分		

東京都知事免許(3)第89936号
make act
〒108-0074　東京都港区高輪1-2-16フラットウェル高輪
港区 不動産・賃貸・仲介・管理
株式会社　make act (メイクアクト)
TEL 03-5792-5330
FAX 03-5792-5963
第2・4火曜／毎週水曜日定休

●取引態様
一般

手数料負担の割合　貸主 0　借主 100
手数料配分の割合　元付 0　客付 100

貸マンション

白金高輪駅

ライオンズシティ白金高輪　６０６

間取り	専有面積	築年月
1DK	30.95㎡	2005年03月

チェックポイント！

フリーレント：1ヶ月,駐輪場有(330円/月),Ｂ・Ｔ別,オートバス,浴室乾燥機,温水洗浄便座,洗面台,システムキッチン,収納スペース,シューズボックス,室内洗濯機置場,エアコン,ＢＳ端子,ＣＡＴＶ,インターネット対応,光ファイバー,オートロック,モニタ付インターホン,ディンプルキー,防犯カメラ,バルコニー,エレベーター,宅配ＢＯＸ

物件種目	貸マンション
最寄駅	白金高輪
間取タイプ	1DK
賃貸条件	賃料 134,000円
	礼金 なし　敷金 なし

物件所在地	東京都港区三田５丁目 １１－１０		
交通	東京メトロ南北線 白金高輪 徒歩6分		
建物	建物名	ライオンズシティ白金高輪　６０６	
	構造・規模	ＲＣ 12階建/6階部分	
	使用部分面積	30.95㎡	
	間取内訳	洋７．２ＤＫ３．８	
築年月	2005年03月	契約期間	2年
管理費等	共益費6,000円/月		
駐車場	有		
現況		入居日	即時
設備	Ｂ・Ｔ別,オートバス,浴室乾燥機,温水洗浄便座,洗面台,システムキッチン,収納スペース,シューズボックス,室内洗濯機置場,エアコン,ＢＳ端子,ＣＡＴＶ,インターネット対応,光ファイバー,オートロック,モニタ付インターホン,ディンプルキー,防犯カメラ,バルコニー,エレベーター,宅配ＢＯＸ		
保険等	要		
備考	保証会社利用不可の場合敷金１ヵ月　更新料：新賃料１ヶ月 賃貸保証：加入要 ｉ・Ｓｍｉｌｅ＋プラス初回保証料：無料 毎月：月額賃料等（共益費含む）の４．２５％＋７００円　他プラン有　鍵交換代等：有　29,700円～		

東京都知事免許(3)第89936号
make act
〒108-0074　東京都港区高輪1-2-16フラットウェル高輪
港区 不動産・賃貸・仲介・管理
株式会社　make act (メイクアクト)
TEL 03-5792-5330
FAX 03-5792-5963
第2・4火曜／毎週水曜日定休

●取引態様
一般

手数料負担の割合　貸主 0　借主 100
手数料配分の割合　元付 0　客付 100

貸マンション

白金高輪駅

ジロセッテ白金(ジロセッテシロガネ)　０８０２

間取り	専有面積	築年月
1K	39.28㎡	2009年03月

チェックポイント！

駐輪場有(無料),主要採光面：北東向き,ＩＴ重説対応物件,Ｂ・Ｔ別,シャワー,追焚機能,浴室乾燥機,トイレ,洗面所,洗面所独立,ガスコンロ付,３口以上コンロ,システムキッチン,クローゼット,ウォークインクローゼット,シューズボックス,室内洗濯機置場,給湯,都市ガス,フローリング,エアコン,ＢＳ端子,光ファイバー,オートロック,モニタ付インターホン,バルコニー,エレベーター

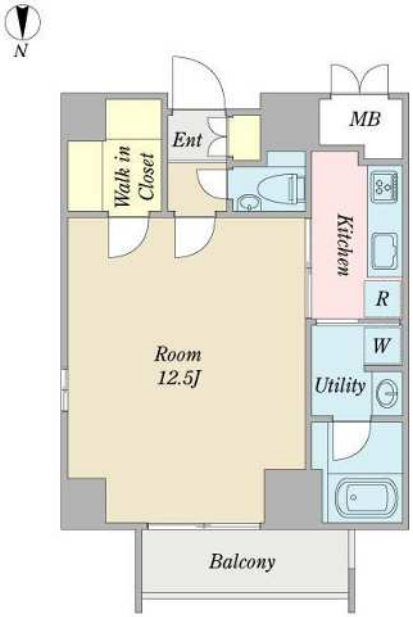

物件種目	貸マンション
最寄駅	白金高輪
間取タイプ	1K
賃貸条件	賃料 147,000円
	礼金 14.70万円　敷金 14.70万円　保証金 なし

物件所在地	東京都港区白金４丁目 ２－５		
交通	東京メトロ南北線 白金高輪 徒歩7分		
建物	建物名	ジロセッテ白金(ジロセッテシロガネ)　０８０２	
	構造・規模	ＲＣ 8階建/8階部分	
	使用部分面積	39.28㎡	
	間取内訳	洋１２．５	
築年月	2009年03月	契約期間	2年
管理費等	なし　共益費8,000円/月　雑費なし		
駐車場	なし		
現況	空家	入居日	即時
設備	Ｂ・Ｔ別,シャワー,追焚機能,浴室乾燥機,トイレ,洗面所,洗面所独立,ガスコンロ付,３口以上コンロ,システムキッチン,クローゼット,ウォークインクローゼット,シューズボックス,室内洗濯機置場,給湯,都市ガス,フローリング,エアコン,ＢＳ端子,光ファイバー,オートロック,モニタ付インター…		
保険等	要 2年		
備考	ウォークインクローゼット完備！【お問い合わせはピタットハウスへ】２４時間３６５日受付窓口あり入居後安心です　更新料：新賃料１ヶ月　賃貸保証：加入要 アシストレント【初回】総支払額の５０％（最低２万円）【月額】総支払額の１．５％（最低千円）　鍵交換代等：有　6,600円～　利用駅１：都営三田線 白金高輪 徒歩7分　利用駅２：東京メトロ南北線 白金台 徒歩12分		

東京都知事免許(3)第89936号
make act
〒108-0074　東京都港区高輪1-2-16フラットウェル高輪
港区 不動産・賃貸・仲介・管理
株式会社　make act (メイクアクト)
TEL 03-5792-5330
FAX 03-5792-5963

第2・4火曜／毎週水曜日定休

●取引態様
一般

手数料負担の割合　貸主 0　借主 100
手数料配分の割合　元付 0　客付 100

株式会社CultureCenter　管理物件

高級分譲賃貸マンションです。
東京メトロ・南北線 白金高輪駅から徒歩約5分の好立地！設備＆セキュリティーが充実！
快適な生活をサポートする、フロントサービス完備！

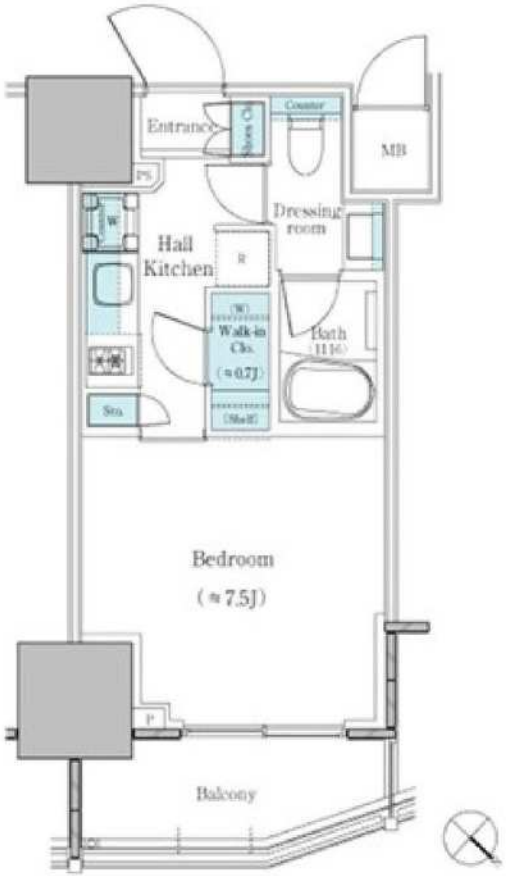

※図面や画像と現況に相違がある場合は、現況優先とします。

パークリュクス白金高輪　1808号室

【賃貸条件】	契約区分：普通借家契約		
賃　料	148,000円		
共益費	10,000円		
敷　金	1.0ヶ月	礼　金	なし
更新料	更新時新賃料の1ヶ月相当分		
保証料	初回：月額合計の50%～ / 1年毎：10,000円		
火災保険料	18,000円	鍵料金	66,000円
事務手数料	16,500円		

【物件概要】			
所在地	東京都港区三田5-12-3		
間取り	1K	専有面積	約25.50㎡
間取り詳細	洋室：約7.5帖		
物件種別	マンション	建物構造	鉄筋コンクリート造
階　数	18/19階建	築年月	2017年1月
入居可能日	即入居可	内　見	退去済み、鍵貸出し
交通	東京メトロ・南北線 白金高輪駅 徒歩約5分		
	都営地下鉄・浅草線 泉岳寺駅 徒歩約10分		

【設備】

都市ガス給湯、浴室換気乾燥機、オートバス、トイレ、温水洗浄便座、独立洗面化粧台、エアコン、システムキッチン、2口ガスコンロ、クローゼット、シューズボックス、インターホン、オートロック、火災報知器、室内洗濯機置場、バルコニー、エレベータ、宅配ボックス、駐輪場

【備考】

※保証会社加入必須です。
※法人契約相談、事務所利用不可。
※短期解約違約金あり。
※契約時必要書類：　身分証明証のコピー、住民票（原本）

東京都知事免許（3）第89936号
make act
〒108-0074　東京都港区高輪1-2-16フラットウェル高輪
港区 不動産・賃貸・仲介・管理
株式会社　make act (メイクアクト)
TEL 03-5792-5330
FAX 03-5792-5963

第2・4火曜／毎週水曜日定休

●取引態様
一般

手数料負担の割合　貸主 0　借主 100
手数料配分の割合　元付 0　客付 100

貸マンション

白金高輪駅

ラポール三田(ラポールミタ)　０２０５

間取り	専有面積	築年月
1LDK	40.43㎡	1997年03月

チェックポイント！

主要採光面：南東向き,Ｂ・Ｔ別,トイレ,温水洗浄便座,洗面台,洗面所独立,ガスコンロ付,３口以上コンロ,システムキッチン,クローゼット,シューズボックス,室内洗濯機置場,給湯,都市ガス,全居室フローリング,エアコン２台以上,ＣＡＴＶ,インターネット対応,光ファイバー,オートロック,モニタ付インターホン,バルコニー,エレベーター,宅配ＢＯＸ

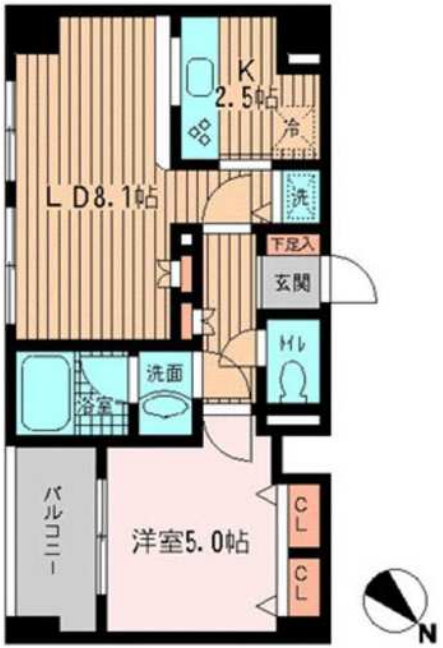

物件種目	貸マンション
最寄駅	白金高輪
間取タイプ	1LDK
賃貸条件	賃料 151,000円
	礼金 1ヶ月　敷金 1ヶ月　保証金 なし

物件所在地	東京都港区三田５丁目 １－５		
交通	都営三田線 白金高輪 徒歩7分		
建物	建物名	ラポール三田(ラポールミタ)　０２０５	
	構造・規模	ＳＲＣ 9階建/2階部分	
	使用部分面積	40.43㎡	
	間取内訳		
築年月	1997年03月	契約期間	-
管理費等	8,000円/月　共益費なし　雑費なし		
駐車場	有　55,000円/月		
現況	空家	入居日	2021年7月下旬予定
設備	Ｂ・Ｔ別,トイレ,温水洗浄便座,洗面台,洗面所独立,ガスコンロ付,３口以上コンロ,システムキッチン,クローゼット,シューズボックス,室内洗濯機置場,給湯,都市ガス,全居室フローリング,エアコン２台以上,ＣＡＴＶ,インターネット対応,光ファイバー,オートロック,モニタ付インターホン,バル...		
保険等	要 2年24,000円		
備考	都心拠点、軽快フットワークが魅力　食器洗浄乾燥機（２ＬＤＫ）　都心拠点、軽快フットワークが魅力　鍵発行手数料：16,500円　更新料：新賃料１ヶ月　賃貸保証：加入要 契約当初２年は賃料等の７０％、更新後は５０％　利用駅１：東京メトロ南北線 麻布十番 徒歩9分　利用駅２：ＪＲ山手線 田町 徒歩15分		

東京都知事免許(3)第89936号
make act
〒108-0074　東京都港区高輪1-2-16フラットウェル高輪
港区 不動産・賃貸・仲介・管理
株式会社　make act (メイクアクト)
TEL 03-5792-5330
FAX 03-5792-5963
第2・4火曜／毎週水曜日定休

●取引態様
一般

手数料負担の割合　貸主 0　借主 100
手数料配分の割合　元付 0　客付 100

貸マンション

白金高輪駅

ライオンズシティ白金高輪　５０７

間取り	専有面積	築年月
1DK	32.98㎡	2005年03月

チェックポイント！

フリーレント：1ヶ月,駐輪場有(330円/月),Ｂ・Ｔ別,オートバス,浴室乾燥機,温水洗浄便座,洗面所,システムキッチン,収納スペース,シューズボックス,室内洗濯機置場,出窓,エアコン,ＢＳ端子,ＣＡＴＶ,インターネット対応,光ファイバー,オートロック,モニタ付インターホン,ディンプルキー,防犯カメラ,バルコニー,エレベーター,宅配ＢＯＸ

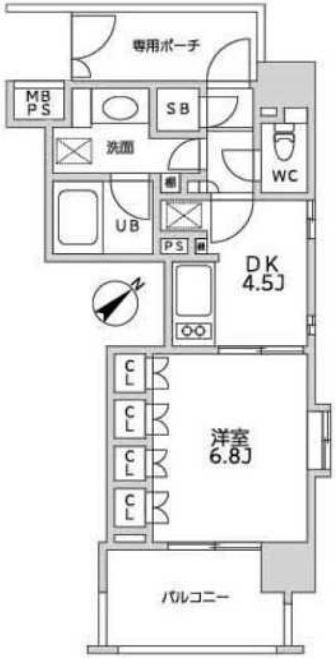

物件種目	貸マンション
最寄駅	白金高輪
間取タイプ	1DK
賃貸条件	賃料 153,000円
	礼金 なし　敷金 なし

物件所在地	東京都港区三田５丁目 １１－１０		
交通	東京メトロ南北線 白金高輪 徒歩6分		
建物	建物名	ライオンズシティ白金高輪　５０７	
	構造・規模	ＲＣ 12階建/5階部分	
	使用部分面積	32.98㎡	
	間取内訳	洋６．８ＤＫ４．５	
築年月	2005年03月	契約期間	2年
管理費等	共益費6,000円/月		
駐車場	有		
現況		入居日	即時
設備	Ｂ・Ｔ別,オートバス,浴室乾燥機,温水洗浄便座,洗面所,システムキッチン,収納スペース,シューズボックス,室内洗濯機置場,出窓,エアコン,ＢＳ端子,ＣＡＴＶ,インターネット対応,光ファイバー,オートロック,モニタ付インターホン,ディンプルキー,防犯カメラ,バルコニー,エレベーター,宅配...		
保険等	要		
備考	保証会社利用不可の場合敷金１ヵ月　更新料：新賃料１ヶ月 賃貸保証：加入要 ｉ・Ｓｍｉｌｅ＋プラス初回保証料：無料 毎月：月額賃料等（共益費含む）の４．２５％＋７００円　他プラン有　鍵交換代等：有　29,700円～		

東京都知事免許(3)第89936号
make act
〒108-0074　東京都港区高輪1-2-16フラットウェル高輪
港区 不動産・賃貸・仲介・管理
株式会社　make act (メイクアクト)
TEL 03-5792-5330
FAX 03-5792-5963

第2・4火曜／毎週水曜日定休

●取引態様
一般

手数料負担の割合　貸主 0　借主 100
手数料配分の割合　元付 0　客付 100

貸マンション

白金高輪駅

アーツ白金(アーツシロカネ)　４０２

間取り	専有面積	築年月
1LDK	45.01㎡	1992年03月

チェックポイント！

駐輪場有,主要採光面：南向き,二人入居可,角部屋,閑静な住宅街,Ｂ・Ｔ別,シャワー,トイレ,ガスコンロ可,２口コンロ,収納スペース,クローゼット,シューズボックス,照明器具,室内洗濯機置場,給湯,クッションフロア,暖房,エアコン,エアコン２台以上,ＣＡＴＶ,インターネット対応,オートロック,防犯カメラ,火災警報器（報知機）,24時間セキュリティー,バルコニー,エレベーター,宅配ＢＯＸ

物件種目	貸マンション
最寄駅	白金高輪
間取タイプ	1LDK
賃貸条件	賃料 158,000円
	礼金 なし　敷金 1ヶ月　敷引 実費　保証金 なし

物件所在地	東京都港区白金３丁目 3-6		
交通	都営三田線 白金高輪 徒歩8分		
建物	建物名	アーツ白金(アーツシロカネ)　４０２	
	構造・規模	ＲＣ 6階建/4階部分	
	使用部分面積	45.01㎡	
	間取内訳	洋５．８　ＬＤＫ１３．５	
築年月	1992年03月	契約期間	2年
管理費等	なし　共益費10,000円/月　雑費なし		
駐車場	なし		
現況	空家	入居日	即時
設備	Ｂ・Ｔ別,シャワー,トイレ,ガスコンロ可,２口コンロ,収納スペース,クローゼット,シューズボックス,照明器具,室内洗濯機置場,給湯,クッションフロア,暖房,エアコン,エアコン２台以上,ＣＡＴＶ,インターネット対応,オートロック,防犯カメラ,火災警報器（報知機）,24時間セキュリティー,...		
保険等	要 2年8,000円		
備考	バイク駐輪相談可、解約予告１ヶ月前　ＮＯ：７９０９７５５　鍵交換費用：16,500円　更新料：新賃料１ヶ月　賃貸保証：加入要 総賃料の５０％　更新時保証料：１０，０００円　利用駅１：東京メトロ日比谷線 広尾 徒歩13分　利用駅２：都営三田線 白金台 徒歩16分		

東京都知事免許（3）第89936号
make act
〒108-0074　東京都港区高輪1-2-16フラットウェル高輪
港区 不動産・賃貸・仲介・管理
株式会社　make act (メイクアクト)
TEL 03-5792-5330
FAX 03-5792-5963
第2・4火曜／毎週水曜日定休

●取引態様　一般

手数料負担の割合　貸主 0　借主 100

手数料配分の割合　元付 0　客付 100

貸マンション

白金高輪駅

白金コンド(シロガネコンド)

間取り	専有面積	築年月
1LDK	47.54㎡	1973年05月

定期借家

チェックポイント！

社宅可,事務所使用不可,SOHO使用不可,喫煙不可,楽器不可,ＤＩＹ可,ペット不可,分譲タイプ,角部屋,最上階,Ｂ・Ｔ別,追焚機能,温水洗浄便座,洗面台,シャワー付洗面化粧台,洗面所独立,ガスコンロ付,ガスコンロ可,３口以上コンロ,収納スペース,クローゼット,シューズボックス,室内洗濯機置場,洗濯機置場,フローリング,エアコン,バルコニー,エレベーター

物件種目	貸マンション
最寄駅	白金高輪
間取タイプ	1LDK
賃貸条件	賃料 180,000円
	礼金 なし　敷金 1ヶ月　保証金 なし

物件所在地	東京都港区白金１丁目 １５－２５		
交通	東京メトロ南北線 白金高輪 徒歩3分		
建物	建物名	白金コンド(シロガネコンド)	
	構造・規模	ＲＣ 6階建/6階部分	
	使用部分面積	47.54㎡	
	間取内訳	洋 7.8　LDK 10	
築年月	1973年05月	契約期間	2年
管理費等	なし　共益費なし　雑費なし		
駐車場			
現況	空家	入居日	即時
設備	Ｂ・Ｔ別,追焚機能,温水洗浄便座,洗面台,シャワー付洗面化粧台,洗面所独立,ガスコンロ付,ガスコンロ可,３口以上コンロ,収納スペース,クローゼット,シューズボックス,室内洗濯機置場,洗濯機置場,フローリング,エアコン,バルコニー,エレベーター		
保険等	要 2年		
備考	賃貸保証：加入要 全保連・日本賃貸保証　鍵交換代等：有　２７,５００円～　利用駅１：都営三田線 白金高輪 徒歩3分　利用駅２：東京メトロ南北線 麻布十番 徒歩17分		

東京都知事免許(3)第89936号

make act

〒108-0074　東京都港区高輪1-2-16フラットウェル高輪

港区 不動産・賃貸・仲介・管理

株式会社　make act (メイクアクト)

TEL 03-5792-5330

FAX 03-5792-5963

第2・4火曜／毎週水曜日定休

●取引態様

一般

手数料負担の割合　貸主 0　借主 100

手数料配分の割合　元付 0　客付 100

貸マンション

白金高輪駅

イデアール白金(イデアールシロカネ)　201

間取り	専有面積	築年月
2LDK	50.00㎡	2010年11月

デザイナーズマンション

チェックポイント！

駐輪場有(無料),主要採光面：西向き,事務所使用不可,喫煙不可,デザイナーズ,常時ゴミ出し可能,角部屋,閑静な住宅街,Ｂ・Ｔ別,追焚機能,浴室乾燥機,温水洗浄便座,シャワー付洗面化粧台,洗面所独立,３口以上コンロ,ＩＨクッキングヒーター,システムキッチン,食器洗浄乾燥機,収納スペース,クローゼット,シューズボックス,室内洗濯機置場,フローリング,全居室フローリング,エアコン,ＣＡＴＶ,光ファイバー,オートロック,モニタ付インターホン,ディンプルキー,防犯カメラ,バルコニー,エレベーター,宅配ＢＯＸ

物件種目	貸マンション
最寄駅	白金高輪
間取タイプ	2LDK
賃貸条件	賃料 197,000円
	礼金 1ヶ月　敷金 1ヶ月　保証金 なし

物件所在地	東京都港区白金３丁目 3-8		
交通	東京メトロ南北線 白金高輪 徒歩7分		
建物	建物名	イデアール白金(イデアールシロカネ)　201	
	構造・規模	ＲＣ 8階建/2階部分	
	使用部分面積	50.00㎡	
	間取内訳	洋 6.9・5.6　LDK 8.5	
築年月	2010年11月	契約期間	2年
管理費等	10,000円/月		
駐車場	空無		
現況	空家	入居日	2021年7月下旬予定
設備	Ｂ・Ｔ別,追焚機能,浴室乾燥機,温水洗浄便座,シャワー付洗面化粧台,洗面所独立,３口以上コンロ,ＩＨクッキングヒーター,システムキッチン,食器洗浄乾燥機,収納スペース,クローゼット,シューズボックス,室内洗濯機置場,フローリング,全居室フローリング,エアコン,ＣＡＴＶ,光ファイバー,オ...		
保険等	要		
備考	駐輪場１台無料。 解約予告２ヶ月、１年未満の解約違約金発生（応相談）。 全館禁煙（喫煙者不可）。　更新料：新賃料１ヶ月　賃貸保証：加入要 ジェイリース（初回賃料総額５０％、更新料年１万円、引落手数料月３３０円）　利用駅１：都営三田線 白金高輪 徒歩7分　利用駅２：東京メトロ日比谷線 広尾 徒歩13分		

東京都知事免許(3)第89936号

make act

〒108-0074　東京都港区高輪1-2-16フラットウェル高輪

港区 不動産・賃貸・仲介・管理

株式会社　make act (メイクアクト)

TEL 03-5792-5330

FAX 03-5792-5963

第2・4火曜／毎週水曜日定休

●取引態様　一般

手数料負担の割合　貸主 0　借主 100

手数料配分の割合　元付 0　客付 100

貸マンション

白金高輪駅

ＪＰ　ｎｏｉｅ　三田　１３０１

間取り	専有面積	築年月
1LDK	45.25㎡	2019年03月

チェックポイント！

主要採光面：西向き,最上階,Ｂ・Ｔ別,追焚機能,浴室乾燥機,温水洗浄便座,システムキッチン,グリル,クローゼット,シューズＩＣ,エアコン２台以上,ＣＳ,ＢＳ端子,光ファイバー,ダブルロックドア,オートロック,モニタ付インターホン,ディンプルキー,防犯カメラ,エレベーター,宅配ＢＯＸ

物件種目	貸マンション
最寄駅	白金高輪
間取タイプ	1LDK
賃貸条件	賃料 202,000円
	礼金 1ヶ月　敷金 1ヶ月　保証金 なし

物件所在地	東京都港区三田４丁目		
交通	都営三田線 白金高輪 徒歩8分		
建物	建物名	ＪＰ　ｎｏｉｅ　三田　１３０１	
	構造・規模	ＲＣ 13階建/13階部分	
	使用部分面積	45.25㎡	
	間取内訳	ＬＤＫ１１．９　洋６	
築年月	2019年03月	契約期間	2年
管理費等	なし　共益費10,000円/月　雑費なし		
駐車場	なし		
現況	空家	入居日	即時
設備	Ｂ・Ｔ別,追焚機能,浴室乾燥機,温水洗浄便座,システムキッチン,グリル,クローゼット,シューズＩＣ,エアコン２台以上,ＣＳ,ＢＳ端子,光ファイバー,ダブルロックドア,オートロック,モニタ付インターホン,ディンプルキー,防犯カメラ,エレベーター,宅配ＢＯＸ		
保険等	要 2年14,110円		
備考	東京メトロ南北線　白金高輪駅　徒歩8分 都営浅草線　三田駅　徒歩10分　JR山手線　田町駅　徒歩12分　鍵交換代：33,000円　清掃費：48,950円　エアコン清掃費：16,500円　口座振替事務手数料：110円/月　セーフティ補償料：420円/月　更新料：新賃料１ヶ月　賃貸保証：加入要 レジデンシャルパートナーズ　保証料：賃料等の40％(最低2万)、月額手数料：賃料等の1％(更新料無)　利用駅１：都営浅草線 三田 徒歩10分　利用駅２：ＪＲ山手線 田町 徒歩12分		

東京都知事免許(3)第89936号

make act

〒108-0074　東京都港区高輪1-2-16フラットウェル高輪

港区 不動産・賃貸・仲介・管理

株式会社　make act (メイクアクト)

TEL 03-5792-5330

FAX 03-5792-5963

第2・4火曜／毎週水曜日定休

●取引態様　一般

手数料負担の割合　貸主 0　借主 100

手数料配分の割合　元付 0　客付 100

貸マンション

白金高輪駅

ループル白金高輪参番館(ループルシロカネタカナワサンバンカン)　５０５

間取り	専有面積	築年月
2DK	54.10㎡	2017年09月

チェックポイント！

駐輪場有,主要採光面：南西向き,２面採光,外観タイル張り,常時ゴミ出し可能,角部屋,24時間換気システム,Ｂ・Ｔ別,追焚機能,浴室乾燥機,温水洗浄便座,洗面所独立,ガスコンロ付,３口以上コンロ,システムキッチン,グリル,クローゼット,照明器具,室内洗濯機置場,給湯,都市ガス,フローリング,エアコン,ＣＳ,ＢＳ端子,インターネット対応,光ファイバー,オートロック,モニタ付オートロック,モニタ付インターホン,ディンプルキー,エレベーター,宅配ＢＯＸ

物件種目	貸マンション
最寄駅	白金高輪
間取タイプ	2DK
賃貸条件	賃料 210,000円
	礼金 1ヶ月　敷金 なし　保証金 なし

物件所在地	東京都港区白金３丁目 １５－６		
交通	東京メトロ南北線 白金高輪 徒歩8分		
建物	建物名	ループル白金高輪参番館(ループルシロカネタカナワサンバンカン) ５０５	
	構造・規模	ＲＣ 8階建/5階部分	
	使用部分面積	54.10㎡	
	間取内訳	洋室７畳／洋室６．４畳／ＤＫ６．８畳	
築年月	2017年09月	契約期間	2年
管理費等	12,000円/月　共益費なし　雑費なし		
駐車場			
現況	空家	入居日	即時
設備	Ｂ・Ｔ別,追焚機能,浴室乾燥機,温水洗浄便座,洗面所独立,ガスコンロ付,３口以上コンロ,システムキッチン,グリル,クローゼット,照明器具,室内洗濯機置場,給湯,都市ガス,フローリング,エアコン,ＣＳ,ＢＳ端子,インターネット対応,光ファイバー,オートロック,モニタ付オートロック,モニタ...		
保険等	要 2年20,000円		
備考	ＴＦＤｃｌｕｂ：17,000円　鍵交換費用：16,500円　更新料：新賃料１ヶ月　賃貸保証：加入要 賃料＋管理費の３０％～４０％　利用駅１：都営三田線 白金高輪 徒歩8分		

東京都知事免許(3)第89936号

make act

〒108-0074　東京都港区高輪1-2-16フラットウェル高輪

港区 不動産・賃貸・仲介・管理

株式会社　make act (メイクアクト)

TEL 03-5792-5330

FAX 03-5792-5963

第2・4火曜／毎週水曜日定休

●取引態様　一般

手数料負担の割合　貸主 0　借主 100

手数料配分の割合　元付 0　客付 100

貸マンション

白金高輪駅

ＲＥＧＺＥ白金高輪(レグゼシロカネタカナワ)　６０５

間取り	専有面積	築年月
1LDK	51.27㎡	2012年12月

チェックポイント！

主要採光面：南向き,Ｂ・Ｔ別,追焚機能,浴室乾燥機,洗面所独立,システムキッチン,グリル,ウォークインクローゼット,室内洗濯機置場,フローリング,エアコン,ＣＳ,ＢＳ端子,インターネット対応,オートロック,バルコニー,エレベーター,宅配ＢＯＸ

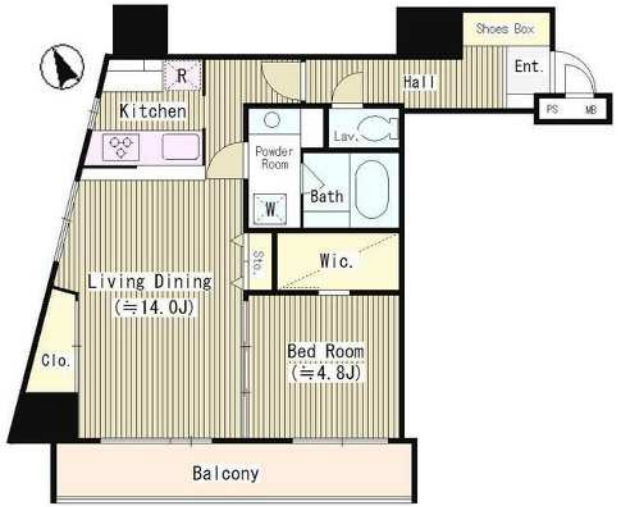

物件種目	貸マンション
最寄駅	白金高輪
間取タイプ	1LDK
賃貸条件	賃料 213,000円
	礼金 1ヶ月　敷金 2ヶ月　保証金 なし

物件所在地	東京都港区高輪１丁目 １６－１８		
交通	東京メトロ南北線 白金高輪 徒歩1分		
建物	建物名	ＲＥＧＺＥ白金高輪(レグゼシロカネタカナワ)　６０５	
	構造・規模	ＲＣ 12階建 地下1階/6階部分	
	使用部分面積	51.27㎡	
	間取内訳		
築年月	2012年12月	契約期間	2年
管理費等	10,000円/月　共益費なし　雑費なし		
駐車場	なし		
現況	居住中	入居日	相談
設備	Ｂ・Ｔ別,追焚機能,浴室乾燥機,洗面所独立,システムキッチン,グリル,ウォークインクローゼット,室内洗濯機置場,フローリング,エアコン,ＣＳ,ＢＳ端子,インターネット対応,オートロック,バルコニー,エレベーター,宅配ＢＯＸ		
保険等	要		
備考	室内清掃費用：56,397円　口座振替事務手数料：110円/月　更新料：新賃料１ヶ月　賃貸保証：加入要 初回保証委託料（最低２０，０００円）：月額賃料等の５０％、　２年目以降：９，６００円／年　鍵交換代等：有　22,000円～　利用駅１：東京メトロ南北線 白金台 徒歩10分　利用駅２：都営三田線 白金高輪 徒歩1分		

東京都知事免許(3)第89936号　〒108-0074　東京都港区高輪1-2-16フラットウェル高輪　第2・4火曜／毎週水曜日定休

make act

港区 不動産・賃貸・仲介・管理　TEL 03-5792-5330

株式会社　make act (メイクアクト)　FAX 03-5792-5963

●取引態様　一般

手数料負担の割合　貸主 0　借主 100

手数料配分の割合　元付 0　客付 100

貸マンション

白金高輪駅

ライオンズシティ白金高輪　３０３

間取り	専有面積	築年月
1LDK	47.59㎡	2005年03月

チェックポイント！

フリーレント：1ヶ月,駐輪場有(330円/月),Ｂ・Ｔ別,オートバス,浴室乾燥機,温水洗浄便座,洗面所,カウンターキッチン,システムキッチン,収納スペース,ウォークインクローゼット,シューズボックス,室内洗濯機置場,エアコン,ＢＳ端子,ＣＡＴＶ,インターネット対応,光ファイバー,オートロック,モニタ付インターホン,ディンプルキー,防犯カメラ,バルコニー,エレベーター,宅配ＢＯＸ

物件種目	貸マンション
最寄駅	白金高輪
間取タイプ	1LDK
賃貸条件	賃料 226,000円
	礼金 なし　敷金 なし

物件所在地	東京都港区三田５丁目 １１－１０		
交通	東京メトロ南北線 白金高輪 徒歩6分		
建物	建物名	ライオンズシティ白金高輪　３０３	
	構造・規模	ＲＣ 12階建/3階部分	
	使用部分面積	47.59㎡	
	間取内訳	洋６ＬＤＫ１２．６	
築年月	2005年03月	契約期間	2年
管理費等	共益費6,000円/月		
駐車場	有		
現況		入居日	2021年8月上旬予定
設備	Ｂ・Ｔ別,オートバス,浴室乾燥機,温水洗浄便座,洗面所,カウンターキッチン,システムキッチン,収納スペース,ウォークインクローゼット,シューズボックス,室内洗濯機置場,エアコン,ＢＳ端子,ＣＡＴＶ,インターネット対応,光ファイバー,オートロック,モニタ付インターホン,ディンプルキー,防...		
保険等	要		
備考	保証会社利用不可の場合敷金１ヵ月　更新料：新賃料１ヶ月 賃貸保証：加入要 ｉ・Ｓｍｉｌｅ＋プラス初回保証料：無料 毎月：月額賃料等（共益費含む）の４．２５％＋７００円　他プラン有　鍵交換代等：有　29,700円～		

東京都知事免許(3)第89936号
make act
〒108-0074　東京都港区高輪1-2-16フラットウェル高輪
港区 不動産・賃貸・仲介・管理
株式会社　make act (メイクアクト)
TEL 03-5792-5330
FAX 03-5792-5963
第2・4火曜／毎週水曜日定休

●取引態様
一般

手数料負担の割合　貸主 0　借主 100
手数料配分の割合　元付 0　客付 100

貸マンション

白金高輪駅

プレイス白金ブライトレジデンス　５１１

間取り	専有面積	築年月
2LDK	57.55㎡	2005年06月

チェックポイント！

主要採光面：東向き,常時ゴミ出し可能,Ｂ・Ｔ別,シャワー,浴室乾燥機,トイレ,温水洗浄便座,洗面台,洗面所独立,ガスコンロ付,３口以上コンロ,カウンターキッチン,システムキッチン,グリル,浄水器,ディスポーザー,収納スペース,クローゼット,ウォークインクローゼット,シューズボックス,室内洗濯機置場,給湯,全居室フローリング,床暖房,ＣＳ,ＢＳ端子,ＣＡＴＶ,インターネット対応,光ファイバー,オートロック,モニタ付オートロック,モニタ付インターホン,防犯カメラ,火災警報器（報知機）,バルコニー,エレベーター,宅配ＢＯＸ

物件種目	貸マンション
最寄駅	白金高輪
間取タイプ	2LDK
賃貸条件	賃料 260,000円
	礼金 1ヶ月　敷金 1ヶ月　保証金 なし

物件所在地	東京都港区白金１丁目		
交通	都営三田線 白金高輪 徒歩2分		
建物	建物名	プレイス白金ブライトレジデンス　５１１	
	構造・規模	ＳＲＣ 20階建/5階部分	
	使用部分面積	57.55㎡	
	間取内訳	ＬＤ１０　Ｋ３．２　洋室①７　洋室②５	
築年月	2005年06月	契約期間	2年
管理費等	なし　共益費15,000円/月　雑費なし		
駐車場	有　37,000円/月		
現況	居住中	入居日	2021年9月15日予定
設備	Ｂ・Ｔ別,シャワー,浴室乾燥機,トイレ,温水洗浄便座,洗面台,洗面所独立,ガスコンロ付,３口以上コンロ,カウンターキッチン,システムキッチン,グリル,浄水器,ディスポーザー,収納スペース,クローゼット,ウォークインクローゼット,シューズボックス,室内洗濯機置場,給湯,全居室フローリング...		
保険等	要 2年		
備考	ペット不可　楽器不可　喫煙不可　民泊不可 近隣工事有　鍵交換費用・退去時室内清掃・エアコン洗浄・入居中退去時浄水器カートリッジ交換費は借主負担　更新料：新賃料１ヶ月　賃貸保証：加入要 エルズサポート　初年度委託料：賃料等合計額の50%（最低保証料2万円）2年目以降：1年毎8千円　利用駅１：東京メトロ南北線 白金高輪 徒歩2分		

東京都知事免許（3）第89936号

make act

〒108-0074　東京都港区高輪1-2-16フラットウェル高輪

港区 不動産・賃貸・仲介・管理

株式会社　make act (メイクアクト)

TEL 03-5792-5330

FAX 03-5792-5963

第2・4火曜／毎週水曜日定休

●取引態様　一般

手数料負担の割合　貸主 0　借主 100

手数料配分の割合　元付 0　客付 100

貸マンション

白金高輪駅

アポロホール＆ルナハウス　105

間取り	専有面積	築年月
2LDK	84.07㎡	1990年03月

閑静な住宅街！重厚なデザイン！更新料無し！！

チェックポイント！

バイク置場空無(1,100円/月),駐輪場有(550円/月),事務所使用可,SOHO使用可,常時ゴミ出し可能,Ｂ・Ｔ別,シャワー,トイレ,シャワー付洗面化粧台,洗面所独立,ガスコンロ付,システムキッチン,収納スペース,トランクルーム,室内洗濯機置場,給湯,都市ガス,エアコン,インターネット対応,光ファイバー,インターネット使用料無料,オートロック,モニタ付オートロック,防犯カメラ,バルコニー,エレベーター,宅配ＢＯＸ

物件種目	貸マンション
最寄駅	白金高輪
間取タイプ	2LDK
賃貸条件	賃料 260,000円
	礼金 1ヶ月　敷金 1ヶ月　保証金 なし

物件所在地	東京都港区白金３丁目 7-18		
交通	東京メトロ南北線 白金高輪 徒歩7分		
建物	建物名	アポロホール＆ルナハウス　105	
	構造・規模	ＲＣ 5階建 地下1階/1階部分	
	使用部分面積	84.07㎡	
	間取内訳		
築年月	1990年03月	契約期間	3年
管理費等	なし　共益費12,000円/月		
駐車場	空無　38,500円/月		
現況	居住中　2021年07月31日退去予定	入居日	2021年8月下旬予定
設備	Ｂ・Ｔ別,シャワー,トイレ,シャワー付洗面化粧台,洗面所独立,ガスコンロ付,システムキッチン,収納スペース,トランクルーム,室内洗濯機置場,給湯,都市ガス,エアコン,インターネット対応,光ファイバー,インターネット使用料無料,オートロック,モニタ付オートロック,防犯カメラ,バルコニー,...		
保険等	要		
備考	■インターネット対応物件　①Ｊ：ＣＯＭ（無料）、②ＮＴＴフレッツ光（有料）（Ｗｉ－Ｆｉ）、　③ＮＵＲＯ光（有料）（高速無線ＬＡＮ（Ｗｉ－Ｆｉ））※別途個別契約可 ■更新料無し ■Ｗｉ－Ｆｉ標準装備　光ファイバー対応 ■バイク置き場・自転車置き場あり ■敷金：（住居利用の場合）賃料の１ヶ月　（事務所利用の場合）賃料の２ヶ月、償却：賃料の１ヶ月　更新料：なし　利用駅１：都営三田線 白金高輪 徒歩7分　利用駅２：東京メトロ日比谷線 広尾 徒歩14分		

東京都知事免許(3)第89936号

make act

〒108-0074　東京都港区高輪1-2-16フラットウェル高輪

港区 不動産・賃貸・仲介・管理

株式会社　make act (メイクアクト)

TEL 03-5792-5330

FAX 03-5792-5963

第2・4火曜／毎週水曜日定休

●取引態様　一般

手数料負担の割合　貸主 0　借主 100

手数料配分の割合　元付 0　客付 100

貸マンション

白金高輪駅

ライオンズシティ白金高輪　１２０３

間取り	専有面積	築年月
2LDK	57.49㎡	2005年03月

チェックポイント！

フリーレント：1ヶ月,駐輪場有(330円/月),Ｂ・Ｔ別,オートバス,浴室乾燥機,温水洗浄便座,洗面所,システムキッチン,収納スペース,ウォークインクローゼット,シューズボックス,室内洗濯機置場,エアコン,ＢＳ端子,ＣＡＴＶ,インターネット対応,光ファイバー,オートロック,モニタ付インターホン,ディンプルキー,防犯カメラ,バルコニー,エレベーター,宅配ＢＯＸ

物件種目	貸マンション
最寄駅	白金高輪
間取タイプ	2LDK
賃貸条件	賃料 274,000円
	礼金 なし　敷金 なし

物件所在地	東京都港区三田５丁目 １１－１０		
交通	東京メトロ南北線 白金高輪 徒歩6分		
建物	建物名	ライオンズシティ白金高輪　１２０３	
	構造・規模	ＲＣ 12階建/12階部分	
	使用部分面積	57.49㎡	
	間取内訳	洋６．１／６ＬＤＫ１２．８	
築年月	2005年03月	契約期間	2年
管理費等	共益費6,000円/月		
駐車場	有		
現況		入居日	即時
設備	Ｂ・Ｔ別,オートバス,浴室乾燥機,温水洗浄便座,洗面所,システムキッチン,収納スペース,ウォークインクローゼット,シューズボックス,室内洗濯機置場,エアコン,ＢＳ端子,ＣＡＴＶ,インターネット対応,光ファイバー,オートロック,モニタ付インターホン,ディンプルキー,防犯カメラ,バルコニー...		
保険等	要		
備考	保証会社利用不可の場合敷金１ヵ月　更新料：新賃料１ヶ月 賃貸保証：加入要 ｉ・Ｓｍｉｌｅ＋プラス初回保証料：無料 毎月：月額賃料等（共益費含む）の４．２５％＋７００円　他プラン有　鍵交換代等：有　29,700円～		

東京都知事免許(3)第89936号
〒108-0074　東京都港区高輪1-2-16フラットウェル高輪
第2・4火曜／毎週水曜日定休
make act
港区 不動産・賃貸・仲介・管理
株式会社　make act (メイクアクト)
TEL 03-5792-5330
FAX 03-5792-5963

●取引態様　一般

手数料負担の割合　貸主 0　借主 100

手数料配分の割合　元付 0　客付 100

貸マンション

白金高輪駅

レジデンス白金パークフロント(レジデンスシロカネパークフロント)　０８０１

間取り	専有面積	築年月
1LDK	64.20㎡	2008年02月

チェックポイント！

バイク置場有,駐輪場有(無料),主要採光面：西向き,Ｂ・Ｔ別,追焚機能,浴室乾燥機,トイレ,温水洗浄便座,洗面台,洗面所独立,ガスコンロ付,３口以上コンロ,システムキッチン,クローゼット,シューズボックス,照明器具,室内洗濯機置場,給湯,都市ガス,フローリング,エアコン２台以上,インターネット対応,光ファイバー,インターネット使用料無料,オートロック,モニタ付インターホン,ディンプルキー,防犯カメラ,24時間セキュリティー,バルコニー,エレベーター,宅配ＢＯＸ

物件種目	貸マンション
最寄駅	白金高輪
間取タイプ	1LDK
賃貸条件	賃料 285,000円
	礼金 1ヶ月　敷金 1ヶ月　保証金 なし

物件所在地	東京都港区白金１丁目 １２－６		
交通	都営三田線 白金高輪 徒歩3分		
建物	建物名	レジデンス白金パークフロント(レジデンスシロカネパークフロント)　０８０１	
	構造・規模	ＲＣ 10階建/8階部分	
	使用部分面積	64.20㎡	
	間取内訳		
築年月	2008年02月	契約期間	2年
管理費等	10,000円/月　共益費なし　雑費なし		
駐車場	空無		
現況	空家	入居日	相談
設備	Ｂ・Ｔ別,追焚機能,浴室乾燥機,トイレ,温水洗浄便座,洗面台,洗面所独立,ガスコンロ付,３口以上コンロ,システムキッチン,クローゼット,シューズボックス,照明器具,室内洗濯機置場,給湯,都市ガス,フローリング,エアコン２台以上,インターネット対応,光ファイバー,インターネット使用料無料...		
保険等	要 2年18,000円		
備考	光インターネット使い放題　全面ガラス張りの洗練されたデザイン　全室窓の外に広がるパークビュー　鍵発行手数料：16,500円　更新料：新賃料１ヶ月　賃貸保証：加入要 初回保証委託料：月額賃料等の５０％（最低保証料２万円）、月額保証料：月額賃料等の１％（上限千円）　利用駅１：東京メトロ南北線 白金高輪 徒歩3分　利用駅２：都営大江戸線 麻布十番 徒歩13分		

東京都知事免許(3)第89936号
make act
〒108-0074　東京都港区高輪1-2-16フラットウェル高輪
港区 不動産・賃貸・仲介・管理
株式会社　make act (メイクアクト)
TEL 03-5792-5330
FAX 03-5792-5963

第2・4火曜／毎週水曜日定休

●取引態様
一般

手数料負担の割合　貸主 0　借主 100
手数料配分の割合　元付 0　客付 100

貸マンション

白金高輪駅

ライオンズシティ白金高輪　１００４

間取り	専有面積	築年月
2LDK	62.07㎡	2005年03月

チェックポイント！

フリーレント：1ヶ月,駐輪場有(330円/月),Ｂ・Ｔ別,オートバス,浴室乾燥機,温水洗浄便座,洗面所,システムキッチン,収納スペース,ウォークインクローゼット,シューズボックス,室内洗濯機置場,出窓,エアコン,ＢＳ端子,ＣＡＴＶ,インターネット対応,光ファイバー,オートロック,モニタ付インターホン,ディンプルキー,防犯カメラ,２面バルコニー,エレベーター,宅配ＢＯＸ

物件種目	貸マンション
最寄駅	白金高輪
間取タイプ	2LDK
賃貸条件	賃料 296,000円
	礼金 なし　敷金 なし

物件所在地	東京都港区三田５丁目 １１－１０		
交通	東京メトロ南北線 白金高輪 徒歩6分		
建物	建物名	ライオンズシティ白金高輪　１００４	
	構造・規模	ＲＣ 12階建/10階部分	
	使用部分面積	62.07㎡	
	間取内訳	洋６／６ＬＤＫ１５．５	
築年月	2005年03月	契約期間	2年
管理費等	共益費6,000円/月		
駐車場	有		
現況		入居日	即時
設備	Ｂ・Ｔ別,オートバス,浴室乾燥機,温水洗浄便座,洗面所,システムキッチン,収納スペース,ウォークインクローゼット,シューズボックス,室内洗濯機置場,出窓,エアコン,ＢＳ端子,ＣＡＴＶ,インターネット対応,光ファイバー,オートロック,モニタ付インターホン,ディンプルキー,防犯カメラ,２面...		
保険等	要		
備考	保証会社利用不可の場合敷金１ヵ月　更新料：新賃料１ヶ月 賃貸保証：加入要 ｉ・Ｓｍｉｌｅ＋プラス初回保証料：無料 毎月：月額賃料等（共益費含む）の４．２５％＋７００円　他プラン有　鍵交換代等：有　29,700円～		

東京都知事免許(3)第89936号
make act
〒108-0074　東京都港区高輪1-2-16フラットウェル高輪
港区 不動産・賃貸・仲介・管理
株式会社　make act (メイクアクト)
TEL 03-5792-5330
FAX 03-5792-5963

第2・4火曜／毎週水曜日定休

●取引態様
一般

手数料負担の割合　貸主 0　借主 100
手数料配分の割合　元付 0　客付 100

貸マンション

白金高輪駅

マンション芝白金　502

間取り	専有面積	築年月
3LDK	93.22㎡	1988年03月

チェックポイント！

主要採光面：南向き,事務所使用可,角部屋,Ｂ・Ｔ別,シャワー,追焚機能,トイレ,温水洗浄便座,洗面所独立,システムキッチン,照明器具,室内洗濯機置場,給湯,都市ガス,ボイラー,出窓,フローリング,エアコン,ＢＳ端子,ＣＡＴＶ,オートロック,バルコニー,エレベーター

物件種目	貸マンション		
最寄駅	白金高輪		
間取タイプ	3LDK		
賃貸条件	賃料 340,000円		
	礼金 1ヶ月　敷金 1ヶ月　保証金 なし		
物件所在地	東京都港区白金６丁目 6-1		
交通	東京メトロ南北線 白金高輪 徒歩9分		
	バス停 北里研究所病院前 停歩1分		
建物	建物名	マンション芝白金　502	
	構造・規模	ＳＲＣ 9階建 地下1階/5階部分	
	使用部分面積	93.22㎡	
	間取内訳	洋 8.5・7.5・5　LDK 20	
築年月	1988年03月	契約期間	2年
管理費等	10,000円/月		
駐車場	有　45,000円/月		
現況	居住中	入居日	2021年8月上旬予定
設備	Ｂ・Ｔ別,シャワー,追焚機能,トイレ,温水洗浄便座,洗面所独立,システムキッチン,照明器具,室内洗濯機置場,給湯,都市ガス,ボイラー,出窓,フローリング,エアコン,ＢＳ端子,ＣＡＴＶ,オートロック,バルコニー,エレベーター		
保険等	要		
備考	２０１２年全面リニューアル（キッチン・バス・フローリング　新品工事済）　更新料：新賃料 1ヶ月　利用駅１：都営三田線 白金高輪 徒歩9分　利用駅２：東京メトロ日比谷線 広尾 徒歩9分		

東京都知事免許（3）第89936号

make act

〒108-0074　東京都港区高輪1-2-16フラットウェル高輪

港区 不動産・賃貸・仲介・管理

株式会社　make act (メイクアクト)

TEL 03-5792-5330

FAX 03-5792-5963

第2・4火曜／毎週水曜日定休

●取引態様　一般

手数料負担の割合　貸主 0　借主 100

手数料配分の割合　元付 0　客付 100

貸マンション

白金高輪駅

シティタワー白金

間取り	専有面積	築年月
2LDK	54.41㎡	2017年04月

チェックポイント！

主要採光面：西向き,ペット相談,分譲タイプ,角部屋,Ｂ・Ｔ別,追焚機能,浴室乾燥機,温水洗浄便座,洗面所,洗面台,ガスコンロ付,カウンターキッチン,システムキッチン,食器洗浄乾燥機,浄水器,ディスポーザー,収納スペース,ウォークインクローゼット,室内洗濯機置場,フローリング,床暖房,エアコン,ＣＡＴＶ,モニタ付オートロック,モニタ付インターホン,エレベーター,宅配ＢＯＸ

物件種目	貸マンション
最寄駅	白金高輪
間取タイプ	2LDK
賃貸条件	賃料 350,000円
	礼金 1ヶ月　敷金 1ヶ月　保証金 なし

物件所在地	東京都港区白金６丁目		
交通	都営三田線 白金高輪 徒歩12分		
建物	建物名	シティタワー白金	
	構造・規模	ＲＣ 19階建 地下1階/7階部分	
	使用部分面積	54.41㎡	
	間取内訳	ＬＤＫ１３．１　洋６．１　洋５	
築年月	2017年04月	契約期間	2年
管理費等	なし　共益費なし　雑費なし		
駐車場	有　39,050円/月		
現況	空家	入居日	即時
設備	Ｂ・Ｔ別,追焚機能,浴室乾燥機,温水洗浄便座,洗面所,洗面台,ガスコンロ付,カウンターキッチン,システムキッチン,食器洗浄乾燥機,浄水器,ディスポーザー,収納スペース,ウォークインクローゼット,室内洗濯機置場,フローリング,床暖房,エアコン,ＣＡＴＶ,モニタ付オートロック,モニタ付イン…		
保険等	要 2年25,000円		
備考	退去時清掃費借主負担目安７１８３０円税込 保証会社必須：初回保証委託料４０％月額保証委託料１，０００円　更新料：新賃料１ヶ月　利用駅１：東京メトロ日比谷線 広尾 徒歩11分 利用駅２：東京メトロ南北線 白金高輪 徒歩12分		

東京都知事免許（3）第89936号

make act

〒108-0074　東京都港区高輪1-2-16フラットウェル高輪

港区 不動産・賃貸・仲介・管理

株式会社　make act (メイクアクト)

TEL 03-5792-5330

FAX 03-5792-5963

第2・4火曜／毎週水曜日定休

●取引態様　一般

手数料負担の割合　貸主 0　借主 100

手数料配分の割合　元付 0　客付 100