貸マンション

白金高輪駅

マンション三田

間取り	専有面積	築年月
2K	44.81㎡	1975年05月

チェックポイント！

バイク置場空無,駐輪場空無,主要採光面：南東向き,二人入居可,非喫煙者限定,分譲タイプ,Ｂ・Ｔ別室,トイレ,洗面所,洗面台,収納スペース,室内洗濯機置場,都市ガス,エアコン,ＣＳ,ＢＳ端子,ＣＡＴＶ,インターネット対応,バルコニー,エレベーター

物件種目	貸マンション
最寄駅	白金高輪
間取タイプ	2K
賃貸条件	賃料 130,000円
	礼金 1ヶ月　敷金 1ヶ月　保証金 なし

物件所在地	東京都港区三田５丁目 11-3		
交通	東京メトロ南北線 白金高輪 徒歩8分		
建物	建物名	マンション三田	
	構造・規模	ＳＲＣ 9階建/8階部分	
	使用部分面積	44.81㎡	
	間取内訳	和 6･4.5　K 5.5	
築年月	1975年05月	契約期間	2年
管理費等	10,000円/月　共益費なし　雑費なし		
駐車場	有　25,000円/月		
現　況	空家	入居日	相談
設　備	Ｂ・Ｔ別室,トイレ,洗面所,洗面台,収納スペース,室内洗濯機置場,都市ガス,エアコン,ＣＳ,ＢＳ端子,ＣＡＴＶ,インターネット対応,バルコニー,エレベーター		
保険等	要 2年20,000円		
備　考	タバコ吸わない方募集、ペット飼育不可　駐車場は敷金２か月要、鍵交換費用は１か所の金額です。　更新料：新賃料１ヶ月　賃貸保証：加入要 ●オリコの場合：初回保証料は賃料管理費の１０％、賃料等引落時手数料１％。連帯保証人要。●日本賃貸保証（ＪＩＤ）の場合：初回保証料は賃料管理費の５０％、１年毎１万円。　鍵交換代等：有　25,000円～　利用駅１：ＪＲ山手線 田町 徒歩14分　利用駅２：都営浅草線 三田 徒歩13分		

株式会社ｍａｋｅａｃｔ（メイクアクト）
東京都知事免許（２）第８９９３６号　〒108-0074 東京都港区高輪１丁目２－１６　ノラットウェル高輪
☎ 03-5792-5330　fax 03-5792-5963　定休日：有週水曜／第2・第4火曜日
■取引態様：媒介

infosheet　物件番号 69565 71059
at home

築浅マンション FOR RENT

都営浅草線「高輪台駅」徒歩 8分
都営三田線・南北線「白金高輪駅」・「白金台駅」徒歩12分
JR山手線「品川駅」徒歩14分

●全角部屋タイプ
●都心へのアクセス抜群

〔物件概要〕
■物件名：ルグラン高輪
■所在地：東京都港区高輪2-5-12
■構　造：鉄骨造　6階建て
■竣工日：平成28年11月13日新築
■総戸数：9戸

〔賃貸条件〕
■敷　金：1ヶ月
■礼　金：1ヶ月
■管理費：10,000円
■更新料：新賃料の1ヶ月分
■契　約：2年間（普通借家）
■仲介料：賃料の1.08ヶ月分
■保証料：月額賃料の50%

〔設備〕
■オートロック完備
■宅配ボックス
■室内洗濯機置場
■クローク
■エアコン3基
■テレビモニターホン
■温水洗浄便座付き
■独立洗面
■IHキッチン2口

502号：188,000円：西側（50.65㎡）リフォーム予定

●1号室バルコニー（2.55㎡+2.55㎡）　●2号室バルコニー（1.44㎡+1.44㎡）

●5～6階メゾネットタイプ平面図

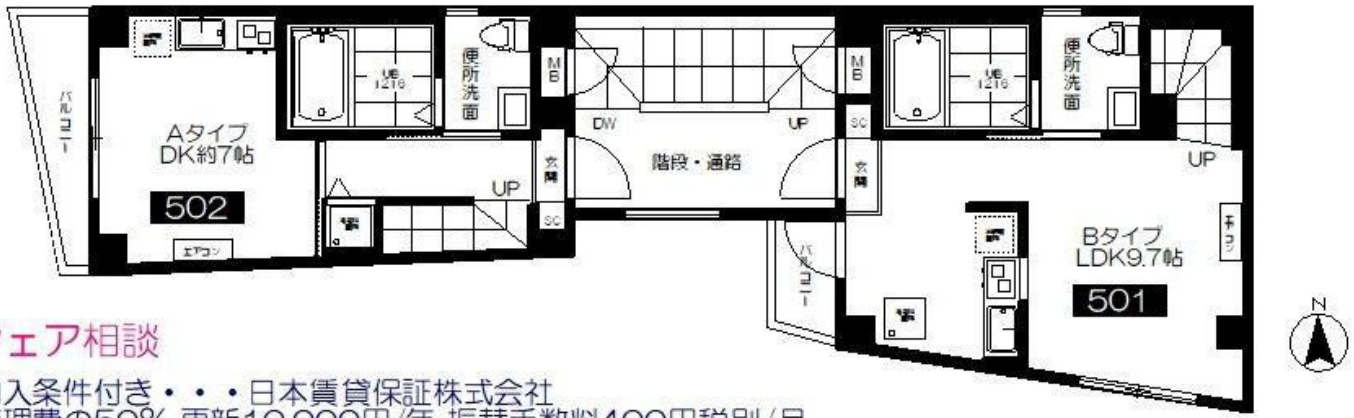

●インターネット無料

NTTフレッツ光
ギガマンション・スマートタイプ
1ギガ・Wi-Fi　無料
利用時：入居者より申込手続き要

●ルームシェア相談

●保証会社加入条件付き・・・日本賃貸保証株式会社
初回賃料管理費の50% 更新10,000円/年 振替手数料400円税別/月

【必要書類】本　人：住民票　身分証　銀行印　保証人：保証会社利用　■火災保険：23,000円（2年間分）■健交換代27,000円～　■図面と現況が異なる場合、現況を優先とします。

株式会社makeact（メイクアクト）
東京都知事免許（2）第89936号　〒108-0074 東京都港区高輪1丁目2－16　ノラットウェル高輪
☎ 03-5792-5330　fax 03-5792-5963　定休日：毎週水曜／第2・第4火曜日
■取引熊様：嫁介
infoseat　物件番号　69665 70039
at home

貸マンション

白金高輪駅

ライオンズシティ白金高輪　４０３

間取り	専有面積	築年月
1LDK	47.59㎡	2005年03月

★住戸セットで駐車場減額★
１ＬＤＫタイプ・ウォークイン

チェックポイント！

バイク置場有(5,000円/月),駐輪場有(300円/月),主要採光面：南東向き,二人入居可,外観タイル張り,常時ゴミ出し可能,Ｂ・Ｔ別室,オートバス,シャワー,追焚機能,浴室乾燥機,温水洗浄便座,洗面所,洗面所独立,３口以上コンロ,カウンターキッチン,システムキッチン,浄水器,クローゼット,ウォークインクローゼット,シューズボックス,フットライト,室内洗濯機置場,都市ガス,フローリング,エアコン,ＣＳ,ＢＳ端子,ＣＡＴＶ,光ファイバー,ダブルロックドア,オートロック,モニタ付インターホン,ディンプルキー,防犯カメラ,バルコニー,エレベーター,宅配ＢＯＸ

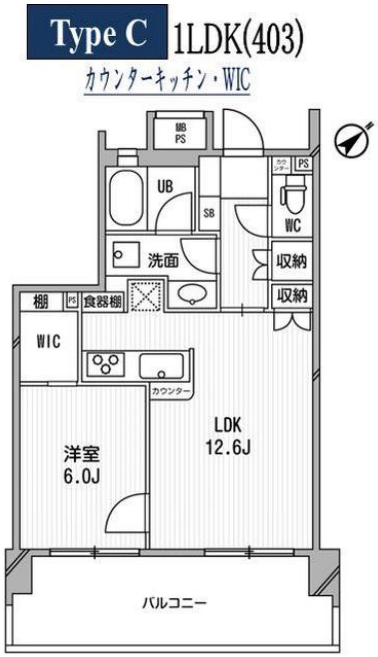

物件種目	貸マンション
最寄駅	白金高輪
間取タイプ	1LDK
賃貸条件	賃料 195,000円
	礼金 1ヶ月　敷金 1ヶ月　保証金 なし

物件所在地	東京都港区三田５丁目 11		
交通	東京メトロ南北線 白金高輪 徒歩6分		
建物	建物名	ライオンズシティ白金高輪　４０３	
	構造・規模	ＲＣ 12階建/4階部分	
	使用部分面積	47.59㎡	
	間取内訳	洋６　LDK 12.6	
築年月	2005年03月	契約期間	2年
管理費等	なし　共益費6,000円/月		
駐車場	有　30,000円/月		
現況	空家	入居日	2018年9月下旬予定
設備	Ｂ・Ｔ別室,オートバス,シャワー,追焚機能,浴室乾燥機,温水洗浄便座,洗面所,洗面所独立,３口以上コンロ,カウンターキッチン,システムキッチン,浄水器,クローゼット,ウォークインクローゼット,シューズボックス,フットライト,室内洗濯機置場,都市ガス,フローリング,エアコン,ＣＳ,ＢＳ端...		
保険等	要２年		
備考	★駅徒歩６分の好立地★　エアコン完備・３口システムガスキッチン★ウォークインクロゼットで楽々収納！★賃料改定しました！！　更新料：新賃料１ヶ月　賃貸保証：加入要ｉ・Ｓｍｉｌｅ＋プラス　もしくは、ＲＯＯＭｉＤ　鍵交換代等：有　27,000円～　利用駅１：都営三田線 白金高輪 徒歩6分		

株式会社ｍａｋｅａｃｔ（メイクアクト）
東京都知事免許（２）第８９９３６号　〒108-0074 東京都港区高輪１丁目２－１６　ノラットウェル高輪
☎ 03-5792-5330　fax 03-5792-5963　定休日：行政水曜／第2・第4火曜日
■取引態様：媒介

at home

貸マンション

白金高輪駅

ライオンズシティ白金高輪　９０３

間取り	専有面積	築年月
2LDK	57.49㎡	2005年03月

★２ＬＤＫ、ＷＩＣ有★
★人気の白金高輪★

チェックポイント！

駐輪場有(300円/月),主要採光面：南東向き,外観タイル張り,常時ゴミ出し可能,Ｂ・Ｔ別室,オートバス,シャワー,浴室乾燥機,温水洗浄便座,洗面所独立,３口以上コンロ,カウンターキッチン,システムキッチン,浄水器,ウォークインクローゼット,シューズボックス,フットライト,室内洗濯機置場,都市ガス,フローリング,エアコン,ＣＳ,ＢＳ端子,ＣＡＴＶ,光ファイバー,ダブルロックドア,オートロック,モニタ付インターホン,ディンプルキー,防犯カメラ,バルコニー,エレベーター,宅配ＢＯＸ,駐車場２台分

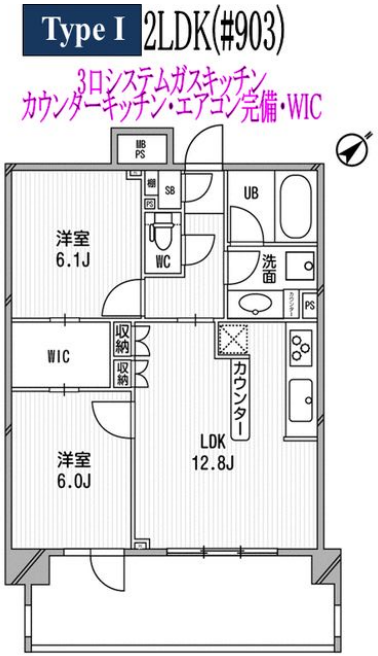

物件種目	貸マンション
最寄駅	白金高輪
間取タイプ	2LDK
賃貸条件	賃料 245,000円
	礼金 1ヶ月　敷金 1ヶ月　保証金 なし

物件所在地	東京都港区三田５丁目 11		
交通	東京メトロ南北線 白金高輪 徒歩6分		
建物	建物名	ライオンズシティ白金高輪　９０３	
	構造・規模	ＲＣ 12階建/9階部分	
	使用部分面積	57.49㎡	
	間取内訳	洋 6・6.1　LDK 12.8	
築年月	2005年03月	契約期間	2年
管理費等	なし　共益費8,000円/月		
駐車場	有　30,000円/月		
現況	居住中	入居日	2018年10月中旬予定
設備	Ｂ・Ｔ別室,オートバス,シャワー,浴室乾燥機,温水洗浄便座,洗面所独立,３口以上コンロ,カウンターキッチン,システムキッチン,浄水器,ウォークインクローゼット,シューズボックス,フットライト,室内洗濯機置場,都市ガス,フローリング,エアコン,ＣＳ,ＢＳ端子,ＣＡＴＶ,光ファイバー,ダブ…		
保険等	要 2年		
備考	★住戸セットで駐車場減額実施中！★　エアコン完備・３口システムガスキッチン・カウンターキッチン★最新キャンペーンは必ずご確認下さい★　更新料：新賃料１ヶ月　賃貸保証：加入要ｉ・Ｓｍｉｌｅ＋プラス　もしくは　ＲＯＯＭ　ｉＤ　鍵交換代等：有　27,000円～　利用駅１：都営三田線 白金高輪 徒歩6分		

株式会社ｍａｋｅａｃｔ（メイクアクト）
東京都知事免許（2）第８９９３６号　〒108-0074 東京都港区高輪１丁目２－１６　ノラットウェル高輪
☎ 03-5792-5330　fax 03-5792-5963　定休日：行政水曜／第2・第4火曜日
■取引態様：媒介

internet　物件番号 [illegible]
at home

貸マンション

白金高輪駅

ライオンズシティ白金高輪　１００３

間取り	専有面積	築年月
2LDK	57.49㎡	2005年03月

★２ＬＤＫ・ＷＩＣ★
★人気の白金高輪★

チェックポイント！

駐輪場有(300円/月),主要採光面：南東向き,外観タイル張り,常時ゴミ出し可能,Ｂ・Ｔ別室,オートバス,シャワー,浴室乾燥機,温水洗浄便座,洗面所独立,３口以上コンロ,カウンターキッチン,システムキッチン,浄水器,ウォークインクローゼット,シューズボックス,フットライト,室内洗濯機置場,都市ガス,フローリング,エアコン,ＣＳ,ＢＳ端子,ＣＡＴＶ,光ファイバー,ダブルロックドア,オートロック,モニタ付インターホン,ディンプルキー,防犯カメラ,バルコニー,エレベーター,宅配ＢＯＸ,駐車場２台分

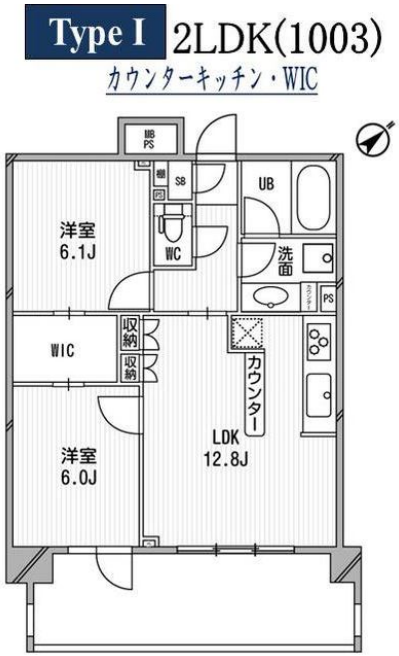

物件種目	貸マンション
最寄駅	白金高輪
間取タイプ	2LDK
賃貸条件	賃料 247,000円
	礼金 1ヶ月　敷金 1ヶ月　保証金 なし

物件所在地	東京都港区三田５丁目 11		
交通	東京メトロ南北線 白金高輪 徒歩6分		
建物	建物名	ライオンズシティ白金高輪　１００３	
	構造・規模	ＲＣ 12階建/10階部分	
	使用部分面積	57.49㎡	
	間取内訳	洋 6・6.1　LDK 12.8	
築年月	2005年03月	契約期間	2年
管理費等	なし　共益費8,000円/月		
駐車場	有　30,000円/月		
現況	居住中	入居日	2018年10月下旬予定
設備	Ｂ・Ｔ別室,オートバス,シャワー,浴室乾燥機,温水洗浄便座,洗面所独立,３口以上コンロ,カウンターキッチン,システムキッチン,浄水器,ウォークインクローゼット,シューズボックス,フットライト,室内洗濯機置場,都市ガス,フローリング,エアコン,ＣＳ,ＢＳ端子,ＣＡＴＶ,光ファイバー,ダブ…		
保険等	要 2年		
備考	★住戸セットで駐車場代減額実施中！★　エアコン完備・３口システムガスキッチン・カウンターキッチン★最新キャンペーンは必ずご確認下さい★　更新料：新賃料１ヶ月　賃貸保証：加入要ｉ・Ｓｍｉｌｅ＋プラス　もしくは　ＲＯＯＭ　ｉＤ　鍵交換代等：有　27,000円～　利用駅１：都営三田線 白金高輪 徒歩6分		

株式会社ｍａｋｅａｃｔ（メイクアクト）
東京都知事免許（２）第８９９３６号　〒108-0074 東京都港区高輪１丁目２－１６　ノラットウェル高輪
☎ 03-5792-5330　fax 03-5792-5963　定休日：行政水曜／第2・第4火曜日
■取引態様：媒介

at home

貸マンション

白金高輪駅

プレイス白金ブライトレジデンス

間取り	専有面積	築年月
3LDK	68.16㎡	2005年06月

チェックポイント！

主要採光面：南向き,二人入居可,分譲タイプ,Ｂ・Ｔ別室,追焚機能,浴室乾燥機,温水洗浄便座,洗面所,ガスコンロ可,システムキッチン,食器洗浄乾燥機,浄水器,ディスポーザー,ウォークインクローゼット,室内洗濯機置場,都市ガス,フローリング,床暖房,エアコン,ＣＳ,ＢＳ端子,ＣＡＴＶ,オートロック,モニタ付インターホン,バルコニー,エレベーター,宅配ＢＯＸ

物件種目	貸マンション
最寄駅	白金高輪
間取タイプ	3LDK
賃貸条件	賃料 308,000円
	礼金 1ヶ月　敷金 2ヶ月　保証金 なし

物件所在地	東京都港区白金１丁目 25-11		
交通	都営三田線 白金高輪 徒歩2分		
建物	建物名	プレイス白金ブライトレジデンス	
	構造・規模	ＳＲＣ 20階建/11階部分	
	使用部分面積	68.16㎡	
	間取内訳	ＬＤＫ１３．４０×１、洋６．５０×１、洋５．３０×１、洋５．	
築年月	2005年06月	契約期間	-
管理費等	12,000円/月　共益費なし　雑費なし		
駐車場	なし		
現況	空家	入居日	相談
設備	Ｂ・Ｔ別室,追焚機能,浴室乾燥機,温水洗浄便座,洗面所,ガスコンロ可,システムキッチン,食器洗浄乾燥機,浄水器,ディスポーザー,ウォークインクローゼット,室内洗濯機置場,都市ガス,フローリング,床暖房,エアコン,ＣＳ,ＢＳ端子,ＣＡＴＶ,オートロック,モニタ付インターホン,バルコニー,...		
保険等	要		
備考	保険加入義務あり：室内禁煙　ペット飼育不可　更新料：新賃料１ヶ月　賃貸保証：加入要 契約時：月額賃料等の５０％（個人最低２万円、法人最低１．５万円）、月額：賃料等の１％　利用駅１：東京メトロ南北線 白金台 徒歩13分　利用駅２：都営大江戸線 麻布十番 徒歩17分		

株式会社ｍａｋｅａｃｔ（メイクアクト）
東京都知事免許（２）第８９９３６号　〒108-0074 東京都港区高輪１丁目２－１６　ノラットウェル高輪
☎ 03-5792-5330　fax 03-5792-5963　定休日：行政水曜／第2・第4火曜日

■取引態様：媒介

at home

賃貸マンション	3LDK	340,000円	都営浅草線 泉岳寺駅 徒歩8分 メトロ南北線 白金高輪駅 徒歩9分

高輪の優れた環境、眺望

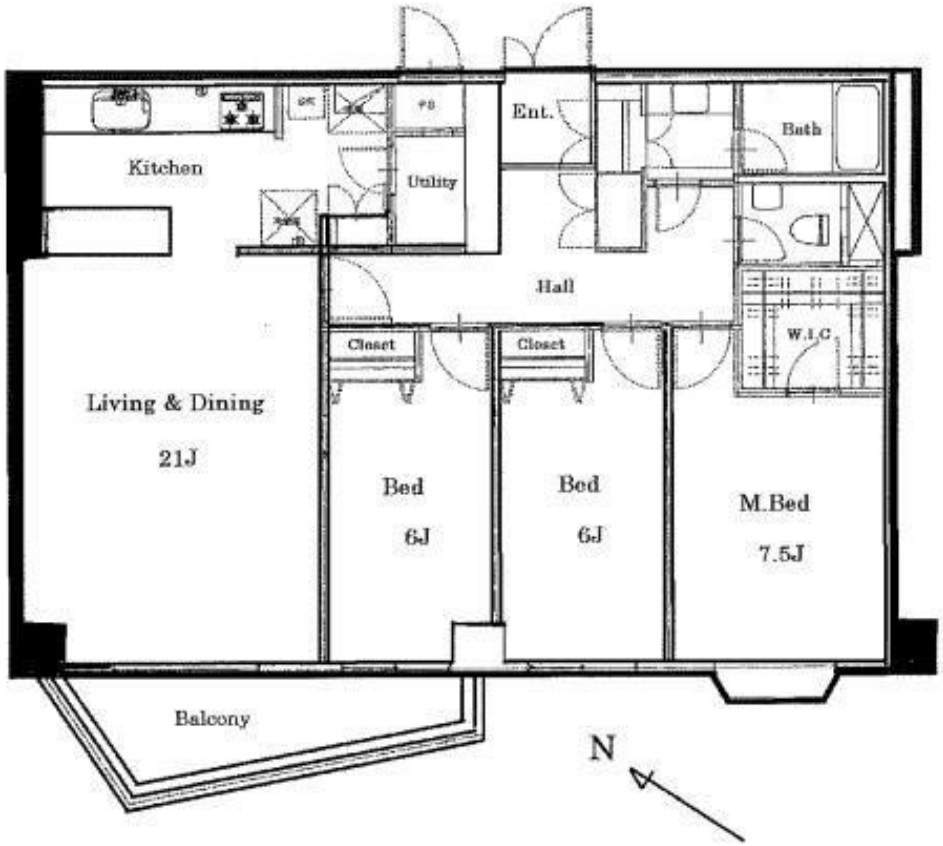

所在地		東京都港区高輪 2-1-51
物件名		高輪ホームズ
賃貸条件	賃料	¥340,000
	管理費	¥10,000
	費用その他	敷金2ヶ月　礼金：1ヶ月
	更新料	新賃料の1ヶ月分
	入居	10月/中
建物	部屋番号	703
	構造・階建	RC造/ 地上8階建　7階部分
	面積	96.6 ㎡
	開口向き	南西
	間取り詳細	図面の通り
	築年数	1970/11/1
駐車場		現在空きなし（月額¥14,700）
備考	設備： エアコン、システムキッチン、食器洗浄乾燥機、フローリング、室内洗濯置き場、トイレ・バス別、敷地内ゴミ置場、オートロック、防犯カメラ、エレベーター	

- 2路線2駅利用可、環境良、買物等に便利
- LDからの開けた眺望
- オールフローリング、トランクルーム付（3.4 ㎡）
- 給湯基本料：¥9,720 別途
- ペット不可、楽器不可。

株式会社ｍａｋｅａｃｔ（メイクアクト）
東京都知事免許（2）第８９９３６号　〒108-0074 東京都港区高輪１丁目２－１６　ノラットウェル高輪
☎ 03-5792-5330　fax 03-5792-5963　定休日：有週水曜／第2・第4火曜日
■取引態様：媒介
infoseed　物件番号　69665 71059
at home