PROUD FLAT

月額賃料	111,000 円
共益費	7,000円

交通	
	東京メトロ南北線 白金高輪駅 徒歩5分
	都営三田線 白金高輪駅 徒歩5分

所在	東京都港区三田5丁目 12-7
建物	建物構造：鉄筋コンクリート（RC） 地上階数：14階建/地下階数：1階建 総戸数(住戸)：106戸 築年月：2008年9月
賃貸条件	敷金：賃料の1ヶ月分 礼金：賃料の1ヶ月分 賃貸借種類：普通賃貸借 賃貸借期間：2年間（更新可） 更新料：新賃料の1ヶ月分 火災保険料：15,990円（2年契約） 新品鍵交換代：20,000円（消費税別） 保証会社（利用必須）：①エポス／②SBIギャランティ ※保証会社・鍵交換代の詳細は左下に記載してあります。必ずご確認をお願い致します。 解約予告：1ヶ月前

間取	Studio	面積	21.09㎡	方位	北東
入居日	即入居可	内見	可		

特徴項目：オートロック／エアコン／宅配ボックス／光ファイバー／CSアンテナ／ケーブルテレビ／フローリング／2口ガスコンロ／システムキッチン／バス・トイレ別／独立洗面台／浴室乾燥機／シャワートイレ／モニター付きインターフォン

駐車場	駐輪場/あり（無料）申請必須（ステッカー貼付） 駐車場/空きなし バイク置場/空きなし
その他	ペット：可　ペットは小型犬、猫1匹まで（1LDK以上は2匹まで）ペット飼育時はプラス敷金1ヶ月 楽器：不可　SOHO：不可

野村の新品家具・家電付きレンタルパック
賃料に金額をプラスするだけで、生活に必要な家具・家電を始めから用意できます。
《6個セット》賃料プラス ¥10,000（税込）/月
液晶テレビ・テレビボード・冷蔵庫・洗濯機
シングルベッド+マットレス・センターテーブル
※その他家具もオプションで追加可能　※詳細はお問い合わせください

広告有効期限/平成29年2月末日

あしたを、つなぐ 野村不動産グループ

プラウドフラット白金高輪 1301

ちんたい 賃貸ほっとサポート
1、24時間365日駆けつけサービス
2、クラブオフ優待サービス
3、口座振替無料サービス
4、防災ガイドブック＆グッズ無料配布サービス
5、ご入居者様への訪問サービス

★駅近物件★1階コンビニでとても便利！

■保証会社情報：①エポス/初期費用：個人申込に限り賃料総額の40%（最低保証料15,000円）月次：賃料総額×1%②SBIギャランティ/初期費用 個人法人共に月額賃料等の50%相当額（最低額：20,000円）次年度以降年間保証料10,000円③リクルート/初期費用　個人申込に限り賃料総額の50%、最低保証料20,000円、継続料1年毎10,000円、収納代行手数料　毎月300円+消費税

■図面と現況が異なる場合は現況を優先いたします。■携帯電話の受信状況は、実際にご使用する携帯電話で室内から通話確認をお願いいたします。■退去時、室内ハウスクリーニング、エアコン洗浄（貸主指定業者）費用は、借主様の負担となります。■CATV、CS、BS、インターネット設備にかかる加入費用、宅内工事費及び月額使用料は借主様の負担となります。

2014年9月竣工築浅高級賃貸マンション

SHIROKANE WEST

初期費用軽減キャンペーン中！！

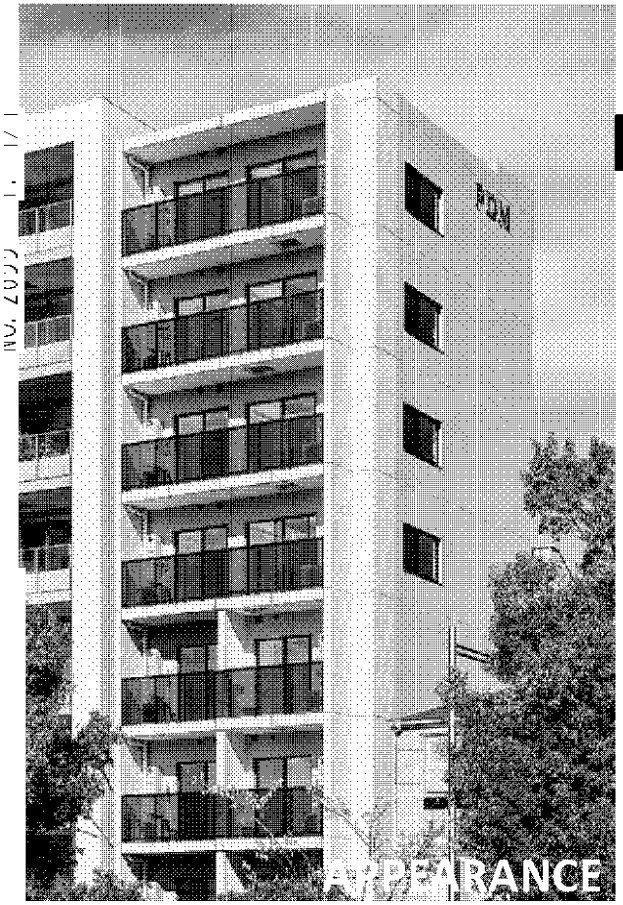

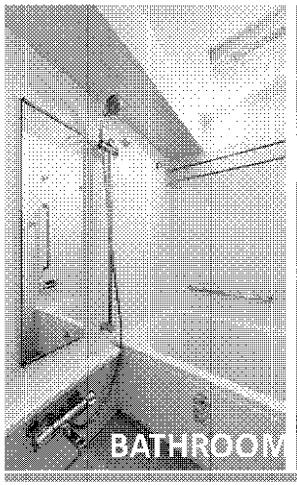

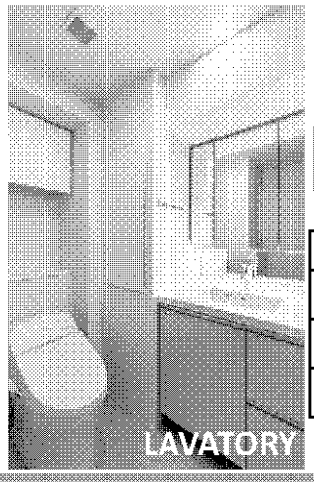

募集条件

★お陰様で残す所あと1部屋★

礼金0ヶ月＋フリーレント2ヶ月

［物件概要］
名称：白金ウエスト
所在地：東京都港区白金1丁目14番7号
構造：鉄筋コンクリート造地上8階建
竣工：2014年9月
総戸数：10戸

［契約条件］
管理費：賃料表に記載
敷金：1ヶ月（保証会社利用時）
※SOHO・連帯保証人の場合敷金1ヶ月積増
礼金：1ヶ月
契約：2年間（更新可）
更新料：新賃料の1ヶ月分
駐輪場：有
火災保険加入（1K21,000～）2年間
保証会社（審査内容により）
…エポス・リクルート・アイスマイル
日本セーフティ他

都営三田線
東京メトロ南北線
「白金高輪」駅徒歩2分

SOHO相談可

EQUIPMENT 設備・仕様

- ■エアコン（各住戸1台）
- ■宅配ロッカー
- ■温水洗浄便座
- ■カラーモニター付インターホン
- ■システムキッチン
- ■独立洗面化粧台
- ■住戸玄関ダブルロック
- ■エレベーター
- ■オートロック
- ■浴室機能付浴室乾燥機
- ■浴室追焚き機能付き
- ■インターネット光ファイバー（別途契約）

フリーレント2ヶ月 **築2年築浅物件** **追焚機能付** **2口コンロ**

Room	㎡	賃料	管理費	内見	入居可能日
★申込402	21.5(1K)	￥120,000	￥9,000	○	○
申込202	21.5(1K)	¥110,000	￥9,000	○	1/中旬
申込301	21.08(1K)	¥116,000	￥9,000	2/中旬	3/上旬

202
402

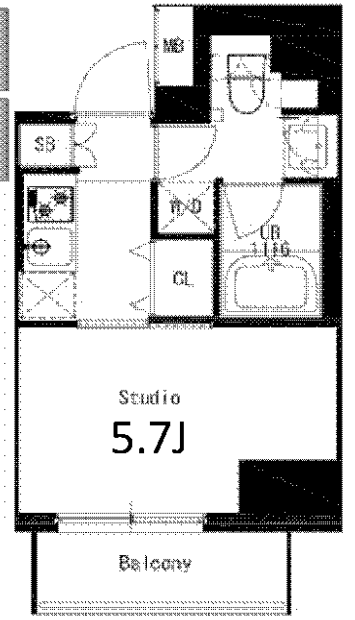

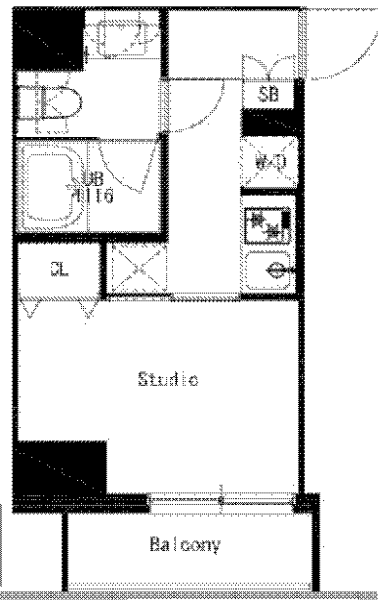

301

新築賃貸マンション

レビスタ白金高輪

三井の賃貸

BRIGHT FUTURE VIEW

高輪・丁目の高台にて未来を望む。

軽快

中枢ならではの軽快アクセス。東京メトロ南北線／都営三田線『白金高輪』駅徒歩7分

『目黒』まで4分

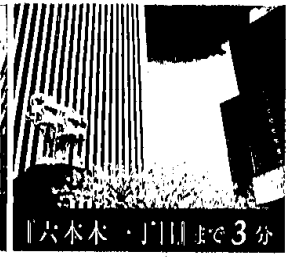

『六本木・丁目』まで3分

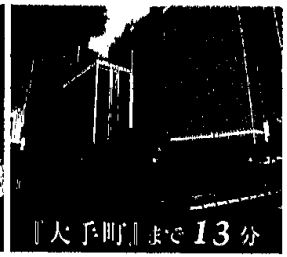

『大手町』まで13分

『銀座』まで17分

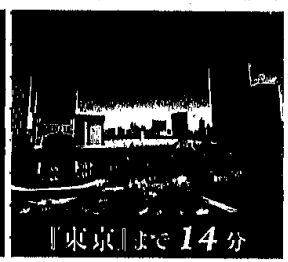

『東京』まで14分

目の前のバス停「高輪・丁目」
バス停より、港区コミュニティバス
「ちいバス」で「品川駅」まで8分

EQUIPMENT

各タイプ共通設備

タイプ別実装設備

・1Kタイプ(A,B,C,Dタイプ)は2口ガスコンロ。Bタイプにシューズインクローゼット付き。Fタイプにウォークインクローゼット、ルーフバルコニー付き。
・Eタイプは床暖房、追い焚き機能、カウンターキッチン、3口グリル付きガスコンロ、食洗機、ウォークインクローゼット、シューズインクローゼット付き。

1K	1LDK	2LDK
月額賃料 127,000円/月（管理費：10,000円）	月額賃料 269,000円/月（管理費：20,000円）	月額賃料 272,000円/月（管理費：20,000円）

新築賃貸マンション

レビスタ白金高輪

A Type 1K

専有面積：25.18㎡（約7.61坪）
バルコニー面積：3.07㎡（約1.11坪）

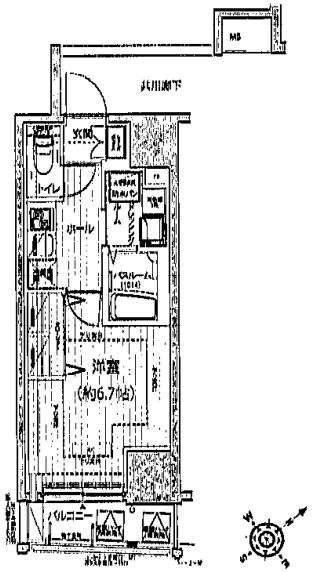

D Type 1K

専有面積：25.18㎡（約7.61坪）
バルコニー面積：3.18㎡（約0.96坪）

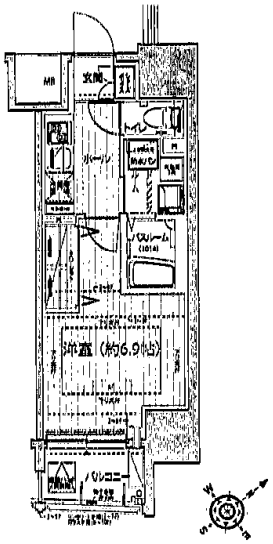

E Type 1LDK+S+WIC+SIC（11～13F）/ 2LDK+WIC+SIC（14F）

専有面積：54.18㎡（約16.38坪）バルコニー面積：7.02㎡（約2.12坪）

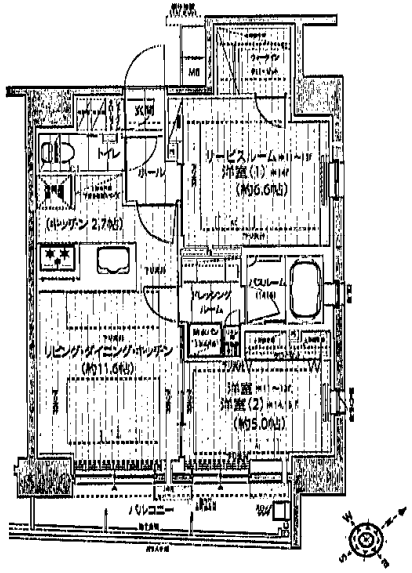

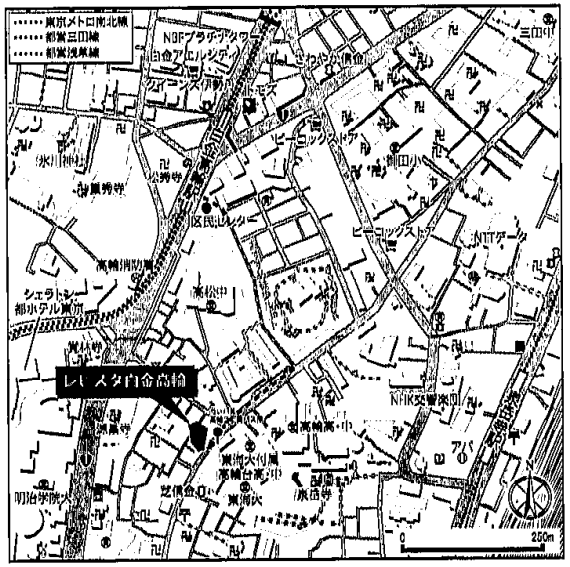

おすすめ徒歩ルート
白金高輪駅1番出口（高輪区民センター直結）利用、区民センターより直通エレベーターで1階から5階まで上がり、松ヶ丘方面の地上出口を利用することで坂道を回避できます。
※高輪区民センター直通エレベーター利用可能時間 4:45～24:45

敷金/1K：1ヶ月　1LDK, 2LDK：2ヶ月　礼金/0ヶ月
管理費/1K：10,000円　1LDK, 2LDK：20,000円

フローリングカラーパターン
A, B, C, Dタイプ　E, Fタイプ

15F	1501 A-Type 1K（25.18㎡） 140,000円/月	1502 B-Type 1K+SIC（26.18㎡） 140,000円/月	非賃貸住戸	
14F	1401 A-Type 1K（25.18㎡） 140,000円/月	1402 B-Type 1K+SIC（26.18㎡） 140,000円/月	1403 E-Type 2LDK+WIC+SIC（54.18㎡） 272,000円/月	
13F	1301 A-Type 1K（25.18㎡） 139,000円/月	1302 B-Type 1K+SIC（26.18㎡） 139,000円/月	1303 E-Type 1LDK+S+WIC+SIC（54.18㎡） 271,000円/月	
12F	1201 A-Type 1K（25.18㎡） 139,000円/月	1202 B-Type 1K+SIC（26.18㎡） 139,000円/月	1203 E-Type 1LDK+S+WIC+SIC（54.18㎡） 270,000円/月	
11F	1101 A-Type 1K（25.18㎡） 138,000円/月	1102 B-Type 1K+SIC（26.18㎡） 138,000円/月	1103 E-Type 1LDK+S+WIC+SIC（54.18㎡） 269,000円/月	
10F	1001 A-Type 1K（25.18㎡） 136,000円/月	1002 B-Type 1K+SIC（26.18㎡） 136,000円/月	1003 C-Type 1K（25.05㎡） 136,000円/月	1004 D-Type 1K（25.18㎡） 136,000円/月
9F	901 A-Type 1K（25.18㎡） 134,000円/月	902 B-Type 1K+SIC（26.18㎡） 134,000円/月	903 C-Type 1K（25.05㎡） 134,000円/月	904 D-Type 1K（25.18㎡） 134,000円/月
8F	801 A-Type 1K（25.18㎡） 132,000円/月	802 B-Type 1K+SIC（26.18㎡） 132,000円/月	803 C-Type 1K（25.05㎡） 132,000円/月	804 D-Type 1K（25.18㎡） 132,000円/月
7F		701 B-Type 1K+SIC（26.18㎡） 130,000円/月	702 C-Type 1K（25.05㎡） 130,000円/月	703 D-Type 1K（25.18㎡） 130,000円/月
6F		601 F-Type 1K+WIC+BR（20.58㎡） 150,000円/月	602 C-Type 1K（25.05㎡） 130,000円/月	603 D-Type 1K（25.18㎡） 130,000円/月
5F	501 A-Type 1K（25.18㎡） 129,000円/月	502 B-Type 1K+SIC（26.18㎡） 129,000円/月	503 C-Type 1K（25.05㎡） 129,000円/月	504 D-Type 1K（25.18㎡） 129,000円/月
4F	401 A-Type 1K（25.18㎡） 129,000円/月	402 B-Type 1K+SIC（26.18㎡） 129,000円/月	403 C-Type 1K（25.05㎡） 129,000円/月	404 D-Type 1K（25.18㎡） 129,000円/月
3F	301 A-Type 1K（25.18㎡） 128,000円/月	302 B-Type 1K+SIC（26.18㎡） 128,000円/月	303 C-Type 1K（25.05㎡） 128,000円/月	304 D-Type 1K（25.18㎡） 128,000円/月
2F	201 A-Type 1K（25.18㎡） 127,000円/月	202 B-Type 1K+SIC（26.18㎡） 127,000円/月	203 C-Type 1K（25.05㎡） 127,000円/月	204 D-Type 1K（25.18㎡） 127,000円/月
1F	エントランス			
	中間階入			

2017.02.03 時点

OUTLINE

□物件名称：レビスタ白金高輪　□所在地：東京都港区高輪一丁目05番1, 4, 5, 11及び67番1（地番）　□交通：都営三田線／東京メトロ南北線「白金高輪」駅徒歩7分　□構造・規模：鉄筋コンクリート造 地上15階建　□総賃貸戸数：48戸　□間取りタイプ：1K/1LDK/2LDK　□設計：株式会社三輪設計　□施工：株式会社銀座田工務店　□貸主：三井不動産レジデンシャルリース株式会社　□保険：借家賠償責任を付帯した火災保険に加入要　□竣工時期：2017年3月17日（予定）　□入居可能日：2017年3月18日（予定）

賃貸マンション

■建物外観■

■現地案内図■

新築

開放感の広がる屋上スカイテラスやカーポート、コンシェルジュデスクもあります！

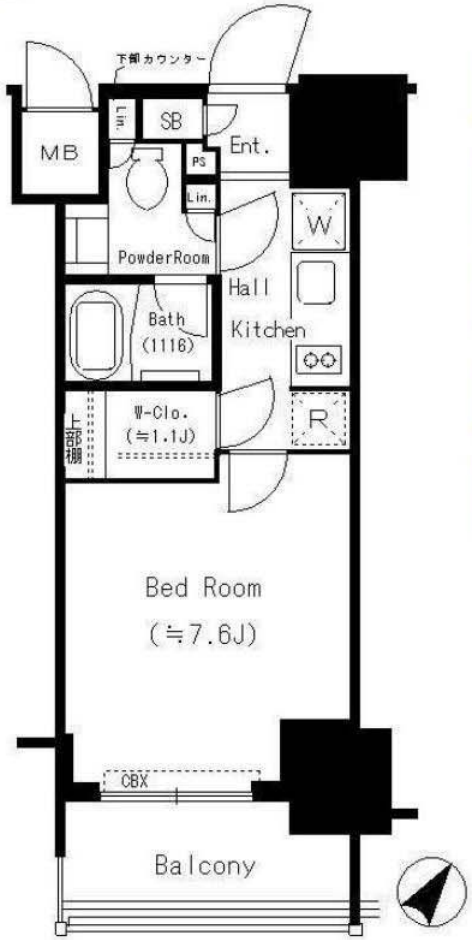

※図面と現況に相違がある場合は現況優先と致します。

物件名称	パークリュクス白金高輪 902号室			
間取タイプ	1K+WIC			
賃貸条件	賃料	135,000 円／月		
	管理費/共益費	10,000円／月		
	敷金	2ヶ月	礼金	1ヶ月
物件所在地	東京都港区三田5-49-2			
交通	東京メトロ南北線『白金高輪』	駅より徒歩 5 分		
	バス乗車 分	停より徒歩 分		
	東京都交通局都営三田線『白金高輪』	駅より徒歩 5 分		
	バス乗車 分	停より徒歩 分		
建物	構造・規模	鉄筋コンクリート造 地上19階建		
	専有面積	26.17 ㎡ (7.91 坪)	バルコニー面積	㎡ (坪)
竣工年月	2017年3月			
入居予定日	3月下旬			
案内可能日	3月下旬			
契約期間				
更新料	新賃料の1ヶ月分相当額			
駐車場	有	駐車場備考	相談	
駐車場料金				
保険	借家人賠償責任保険を付帯した火災保険にご加入いただきます。			
管理会社	三井不動産レジデンシャルサービス株式会社			
その他				
設備	エアコン 浴室乾燥機 コンロ オートロック 宅配ロッカー			
備考	フロント ペット・ピアノ・喫煙不可/ バルコニー面積：4.69平米			

＊お申し込み後、審査の結果お断りする場合がございます。

賃貸マンション

■建物外観■

新築

開放感が広がる屋上スカイテラスやカーポート、コンシェルジュデスクなど共用部も充実♪

■現地案内図■

※図面と現況に相違がある場合は現況優先と致します。

物件名称	パークリュクス白金高輪 209号室			
間取タイプ	1LDK+WIC			
賃貸条件	賃料	172,000 円／月		
	管理費/共益費	無		
	敷金	2ヶ月	礼金	1ヶ月
物件所在地	東京都港区三田5-49-2			
交通	東京メトロ南北線『白金高輪』	駅より徒歩 5 分		
	バス乗車 分	停より徒歩 分		
	東京都交通局都営三田線『白金高輪』	駅より徒歩 5 分		
	バス乗車 分	停より徒歩 分		
建物	構造・規模	鉄筋コンクリート造 地上19階建		
	専有面積	35.72 ㎡ (10.8 坪)	バルコニー面積	㎡ (坪)
竣工年月	2017年3月			
入居予定日	3月25日			
案内可能日	3月25日			
契約期間	2年			
更新料	新賃料の1.5ヶ月分相当額			
駐車場	有	駐車場備考	相談	
駐車場料金				
保険	借家人賠償責任保険を付帯した火災保険にご加入いただきます.			
管理会社	三井不動産レジデンシャルサービス株式会社			
その他				
設備	床暖房 エアコン 浴室乾燥機 給湯追い焚き BS CS CATV コンロ オートロック 宅配ロッカー			
備考	フロント ペット不可・ピアノ不可・喫煙不可/ バルコニー面積：6.13平米			

＊お申し込み後、審査の結果お断りする場合がございます。

賃貸マンション

■建物外観■

■現地案内図■

新築

開放感が広がる屋上スカイテラスやカーポート、コンシェルジュデスクなど共用部も充実♪

※図面と現況に相違がある場合は現況優先と致します。

物件名称	パークリュクス白金高輪 1409号室			
間取タイプ	1LDK+WIC			
賃貸条件	賃料	175,000 円／月		
	管理費/共益費	無		
	敷金	2ヶ月	礼金	1ヶ月
物件所在地	東京都港区三田5-49-2			
交通	東京メトロ南北線『白金高輪』	駅より徒歩 5 分		
	バス乗車 分	停より徒歩 分		
	東京都交通局都営三田線『白金高輪』	駅より徒歩 5 分		
	バス乗車 分	停より徒歩 分		
建物	構造・規模	鉄筋コンクリート造 地上19階建		
	専有面積	35.72 ㎡ (10.8 坪)	バルコニー面積	㎡ (坪)
竣工年月	2017年3月			
入居予定日	3月25日			
案内可能日	3月25日			
契約期間	2年			
更新料	新賃料の1ヶ月分相当額			
駐車場	有	駐車場備考	相談	
駐車場料金				
保険	借家人賠償責任保険を付帯した火災保険にご加入いただきます。			
管理会社	三井不動産レジデンシャルサービス株式会社			
その他				
設備	床暖房 エアコン 浴室乾燥機 給湯追い焚き BS CS CATV コンロ オートロック 宅配ロッカー			
備考	フロント ペット・ピアノ・喫煙不可/ バルコニー面積：6.13平米			

＊お申し込み後、審査の結果お断りする場合がございます。

賃貸マンション

開放感が広がる屋上スカイテラスやカーポート、コンシェルジュデスクなど共用部も充実♪

■建物外観■

■現地案内図■

新築

※図面と現況に相違がある場合は現況優先と致します。

物件名称	パークリュクス白金高輪 609号室			
間取タイプ	1LDK+WIC			
賃貸条件	賃料	188,000 円／月		
	管理費/共益費	10,000円／月		
	敷金	2ヶ月	礼金	1ヶ月
物件所在地	東京都港区三田5-49-2			
交通	東京メトロ南北線『白金高輪』	駅より徒歩 5 分		
	バス乗車 分	停より徒歩 分		
	東京都交通局都営三田線『白金高輪』	駅より徒歩 5 分		
	バス乗車 分	停より徒歩 分		
建物	構造・規模	鉄筋コンクリート造 地上19階建		
	専有面積	35.72 ㎡ (10.8 坪)	バルコニー面積	㎡ (坪)
竣工年月	2017年3月			
入居予定日	4月4日			
案内可能日	4月4日			
契約期間	2年			
更新料	新賃料の1ヶ月分相当額			
駐車場	有	駐車場備考	相談	
駐車場料金				
保険	借家人賠償責任保険を付帯した火災保険にご加入いただきます。			
管理会社	三井不動産レジデンシャルサービス株式会社			
その他				
設備	床暖房 エアコン 浴室乾燥機 給湯追い焚き BS CS CATV コンロ オートロック 宅配ロッカー			
備考	フロント ペット・ピアノ・喫煙不可/ バルコニー面積：6.13㎡			

＊お申し込み後、審査の結果お断りする場合がございます。

賃貸	交通	都営三田線 白金高輪駅 徒歩9分	物件名称	藤和南麻布コープ	2階 2LDK	月額賃料	230,000円	管理費	10,000円
マンション								礼金	賃料の1ケ月分
								敷金	賃料の2ケ月分

藤和南麻布コープ

☆平成29年1月内装リフォーム済み☆

◆クロス・カーペット張替え
◆キッチン クッションフロア張替え
◆和室 畳交換、障子張替え
◆エアコン全室（3台）新規交換

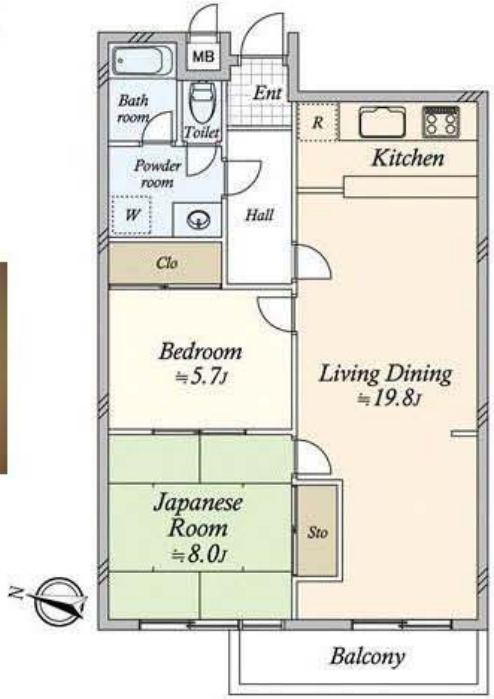

2LDK 74.65㎡ 西向き

■別途借家人賠償責任特約付損害保険にご加入いただきます。損害保険料等は、保険金額・保険期間等の設定条件によって異なります。右記記載の金額は、参考までに弊社提携システムによる「三井住友海上火災保険㈱のリビングFIT(地震保険を除く・1年契約)」を一例として表示しています。詳細につきましては保険取扱代理店にお問合せください。 ■国土交通省の「原状回復をめぐるトラブルとガイドライン」では、退室時の室内清掃費用は貸主負担を原則としていますが、本物件は清掃費用金74,650円(別途消費税)を借主に負担していただきます。また、喫煙・ペット飼育等借主の通常使用以外による汚れ・臭い等の除去費用等は別途借主負担となります。 ※清掃は貸主指定業者により行います。 ■携帯電話の受信状況は、ご使用になる端末で現地にてご確認ください。 ■このハウジングマップは概要紹介図です。間取図は参考図面としてご確認ください。間取図の畳数、形状等が現況と異なる場合は現況優先となることをご了承願います。 ■ご成約の際には当社規定の仲介手数料(税込)を申し受けます。

所在	(住居表示) 東京都港区南麻布3丁目10-11			
他交通	東京メトロ南北線 麻布十番駅 徒歩12分			
	東京メトロ日比谷線 広尾駅 徒歩15分			
賃貸条件	賃貸借種類	普通賃貸借	賃貸借期間	2年間
	損害保険料等	12,500円(1年間)	入居日	即時
	更新料	新賃料の1ケ月分		
	【駐車場】空きなし 平成29年2月3日現在 【バイク置場】空き有り(5,000円 月額) 平成29年2月3日現在 【駐輪場】なし			
	ペット	不可	ピアノ	不可
	事務所使用	不可	喫煙	不可
	家賃保証会社利用	保証会社による家賃保証サービスをご利用いただきます。 (例)Casa利用の場合の保証料は、 初回契約時 賃料等の50%、2年目以降10,000円/年		
	その他			
建物	構造・規模	鉄筋コンクリート造陸屋根 3階建		
	専有面積	74.65㎡(約22.58坪)壁芯	建築年月	昭和54年12月
	間取り	2LDK	方位	西
管理	三菱地所コミュニティ株式会社		管理体制	巡回
建物設備	電気:利用可/ガス:都市ガス/飲用水:公営/排水:本下水 TVモニタ付インターホン｜メールボックス｜ケーブルテレビ｜エアコン(3台)｜システムキッチン｜ガス給湯器｜ガスコンロ(3口)｜浴室｜追焚き可｜シャワー｜浴室乾燥機｜洗面化粧台｜洗面所独立｜室内洗濯機置場｜トイレ｜温水洗浄便座｜浴室トイレ別｜バルコニー｜バイク置場			
その他設備				
性能保証除外	照明器具			
他費用負担	◆基本チャンネル以外のテレビ視聴・インターネット別途契約、費用負担有 ◆駐車場賃借の場合は契約形態により仲介手数料、車庫証明手数料等の負担有			
備考	専用使用:バルコニー 5.37㎡			

貸マンション

白金高輪駅

オーク高輪Ⅱ　９０２

間取り	専有面積	築年月
2LDK	64.39㎡	2009年06月

チェックポイント！

法人契約希望 単身者限定 Ｂ・Ｔ別室 浴室乾燥機 温水洗浄便座 ガスコンロ付 システムキッチン ウォークインクローゼット 室内洗濯機置場 フローリング エアコン オートロック モニタ付インターホン エレベーター 宅配ＢＯＸ

物件種目	貸マンション
最寄駅	白金高輪
間取タイプ	2LDK
賃貸条件	賃料 232,000円
	礼金 2ヶ月　敷金 1ヶ月　保証金 なし

物件所在地	東京都港区高輪１丁目		
交通	東京メトロ南北線 白金高輪 徒歩2分		
建物	建物名	オーク高輪Ⅱ　９０２	
	構造・規模	ＲＣ 9階建 9階部分	
	使用部分面積	64.39㎡	
	間取内訳		
築年月	2009年06月	契約期間	2年
管理費等	7,000円/月　共益費なし　雑費なし		
駐車場	空無		
現況	居住中	入居日	相談
設備	Ｂ・Ｔ別室 浴室乾燥機 温水洗浄便座 ガスコンロ付 システムキッチン ウォークインクローゼット 室内洗濯機置場 フローリング エアコン オートロック モニタ付インターホン エレベーター 宅配ＢＯＸ		
保険等	要		
備考	保険料：22,000円　鍵交換代：29,160円　消臭抗菌施工費：10,800円　安心サポート：1,000円/月　更新料：新賃料 1ヶ月　賃貸保証：加入要 その他 ※月額賃料合計の60％（最低保証料3万円）・更新時1万円/年・事務手数料200円/月　利用駅１：都営三田線 白金高輪 徒歩2分　利用駅２：都営浅草線 高輪台 徒歩12分		

貸マンション

高輪台駅

高輪ザ・レジデンス　２１１２

間取り	専有面積	築年月
2LDK	78.94㎡	2005年10月

チェックポイント！

ペット相談 駐輪場有 主要採光面：南向き 楽器相談 外観タイル張り 分譲タイプ 角部屋 Ｂ・Ｔ別室 追焚機能 浴室乾燥機 トイレ 温水洗浄便座 洗面所 ガスコンロ付 ３口以上コンロ 独立型キッチン システムキッチン ディスポーザー ウォークインクローゼット 室内洗濯機置場 給湯 都市ガス フローリング エアコン２台以上 ＣＳ ＢＳ端子 ＣＡＴＶ オートロック モニタ付インターホン エレベーター 宅配ＢＯＸ

物件種目	貸マンション
最寄駅	高輪台
間取タイプ	2LDK
賃貸条件	賃料 390,000円
	礼金 1ヶ月　敷金 2ヶ月　保証金 なし

物件所在地	東京都港区高輪１丁目 27-37		
交通	都営浅草線 高輪台 徒歩6分		
建物	建物名	高輪ザ・レジデンス　２１１２	
	構造・規模	ＲＣ 47階建 21階部分	
	使用部分面積	78.94㎡	
	間取内訳	洋５．２　洋５．８　ＬＤＫ１９．１	
築年月	2005年10月	契約期間	2年
管理費等	なし　共益費なし　雑費なし		
駐車場	有　40,000円/月		
現況		入居日	相談
設備	Ｂ・Ｔ別室 追焚機能 浴室乾燥機 トイレ 温水洗浄便座 洗面所 ガスコンロ付 ３口以上コンロ 独立型キッチン システムキッチン ディスポーザー ウォークインクローゼット 室内洗濯機置場 給湯 都市ガス フローリング エアコン２台以上 ＣＳ ＢＳ端子 ＣＡＴＶ オートロック モニタ付イン…		
保険等	要 2年12,450円		
備考	更新料：新賃料１ヶ月　賃貸保証：加入要 保証会社加入要※初回保証料：賃料等の0.5ヶ月（最低2万円）/1年、2年目以降1.2万円/1年　利用駅１：東京メトロ南北線 白金高輪 徒歩8分		