貸マンション

高輪台駅

ＢｅＨｏｕｓｅ白金台　101

間取り	専有面積	築年月
ワンルーム	20.48㎡	2005年03月

チェックポイント！

駐輪場有,単身者限定,Ｂ・Ｔ別,シャワー,ガスコンロ付,収納スペース,シューズボックス,室内洗濯機置場,エアコン,オートロック,モニタ付インターホン,バルコニー

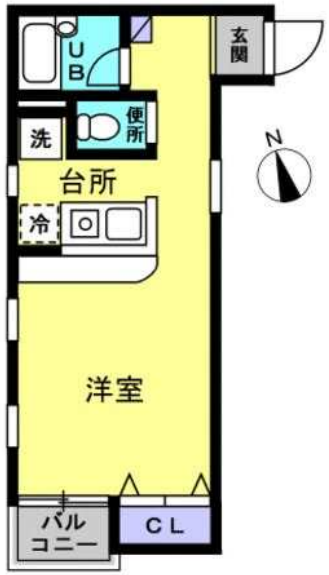

物件種目	貸マンション
最寄駅	高輪台
間取タイプ	ワンルーム
賃貸条件	賃料 75,000円
	礼金 なし　敷金 なし　敷引 なし　保証金 なし

物件所在地	東京都港区白金台２丁目 12-33			
交通	都営浅草線 高輪台 徒歩4分			
建物	建物名	ＢｅＨｏｕｓｅ白金台　101		
	構造・規模	ＲＣ 3階建/1階部分		
	使用部分面積	20.48㎡		
	間取内訳			
築年月	2005年03月	契約期間	2年	
管理費等	5,000円/月			
駐車場	なし			
現況	空家	入居日	即時	
設備	Ｂ・Ｔ別,シャワー,ガスコンロ付,収納スペース,シューズボックス,室内洗濯機置場,エアコン,オートロック,モニタ付インターホン,バルコニー			
保険等	要			
備考	室内清掃費：38,500円　エアコン清掃費：16,500円　更新料：新賃料１ヶ月　賃貸保証：加入要 Ｃａｓａ初回保証料月額固定額の５０％　鍵交換代等：有　11,000円～　利用駅１：東京メトロ南北線 白金台 徒歩9分			

東京都知事免許(3)第89936号
make act
〒108-0074　東京都港区高輪1-2-16フラットウェル高輪
港区 不動産・賃貸・仲介・管理
株式会社　make act (メイクアクト)
TEL 03-5792-5330
FAX 03-5792-5963

第2・4火曜／毎週水曜日定休

●取引態様
一般

手数料負担の割合　貸主 0　借主 100
手数料配分の割合　元付 0　客付 100

貸マンション

高輪台駅

ＢｅＨｏｕｓｅ白金台　302

間取り	専有面積	築年月
ワンルーム	20.40㎡	2005年03月

チェックポイント！

駐輪場有,単身者限定,Ｂ・Ｔ別,シャワー,ガスコンロ付,室内洗濯機置場,エアコン,オートロック,モニタ付インターホン,バルコニー

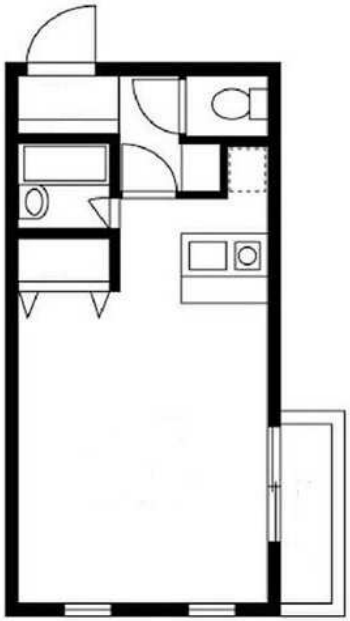

物件種目	貸マンション
最寄駅	高輪台
間取タイプ	ワンルーム
賃貸条件	賃料 79,000円
	礼金 なし　敷金 なし　敷引 なし　保証金 なし

物件所在地	東京都港区白金台２丁目 12-33			
交通	都営浅草線 高輪台 徒歩4分			
建物	建物名	ＢｅＨｏｕｓｅ白金台　302		
	構造・規模	ＲＣ 3階建/3階部分		
	使用部分面積	20.40㎡		
	間取内訳			
築年月	2005年03月	契約期間	2年	
管理費等	5,000円/月			
駐車場	なし			
現況	空家	入居日	即時	
設備	Ｂ・Ｔ別,シャワー,ガスコンロ付,室内洗濯機置場,エアコン,オートロック,モニタ付インターホン,バルコニー			
保険等	要			
備考	室内清掃費：38,500円　エアコン清掃費：16,500円　更新料：新賃料１ヶ月　賃貸保証：加入要 月額固定額の５０％　鍵交換代等：有　11,000円～　利用駅１：東京メトロ南北線 白金台 徒歩9分			

東京都知事免許(3)第89936号

make act

〒108-0074　東京都港区高輪1-2-16フラットウェル高輪

港区 不動産・賃貸・仲介・管理

株式会社　make act (メイクアクト)

TEL 03-5792-5330

FAX 03-5792-5963

第2・4火曜／毎週水曜日定休

●取引態様　一般

手数料負担の割合　貸主 0　借主 100

手数料配分の割合　元付 0　客付 100

貸マンション

高輪台駅

パークウェル高輪　206

間取り	専有面積	築年月
1K	21.53㎡	2004年06月

分譲賃貸マンション
便利な好立地です

チェックポイント！

駐輪場有(無料),主要採光面：南向き,法人契約不可,事務所使用不可,SOHO使用不可,楽器不可,ＤＩＹ不可,ペット不可,保証人不要,ルームシェア不可,外観タイル張り,常時ゴミ出し可能,分譲タイプ,24時間換気システム,Ｂ・Ｔ別,シャワー,浴室乾燥機,トイレ,温水洗浄便座,洗面台,ガスコンロ付,２口コンロ,システムキッチン,収納スペース,クローゼット,シューズボックス,人感センサー付照明,室内洗濯機置場,給湯,都市ガス,フローリング,エアコン,ＣＳ,ＢＳ端子,インターネット対応,ダブルロックドア,オートロック,モニタ付オートロック,モニタ付インターホン,ディンプルキー,防犯カメラ,24時間セキュリティー,バルコニー,エレベーター,宅配ＢＯＸ

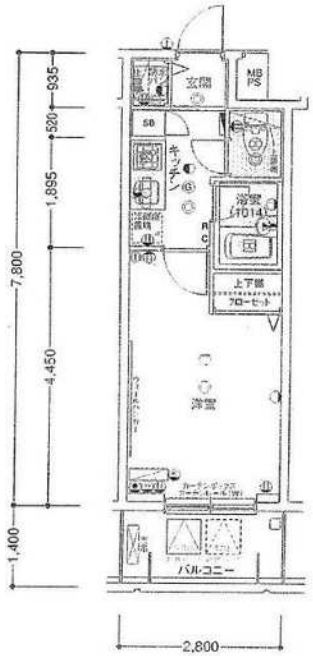

物件種目	貸マンション
最寄駅	高輪台
間取タイプ	1K
賃貸条件	賃料 86,000円
	礼金 なし　敷金 1ヶ月　保証金 1ヶ月

物件所在地	東京都港区高輪１丁目 27-41		
交通	都営浅草線 高輪台 徒歩7分		
建物	建物名	パークウェル高輪　206	
	構造・規模	ＲＣ 10階建/2階部分	
	使用部分面積	21.53㎡	
	間取内訳	洋 6	
築年月	2004年06月	契約期間	2年
管理費等	4,000円/月		
駐車場	なし		
現況	居住中	入居日	相談
設備	Ｂ・Ｔ別,シャワー,浴室乾燥機,トイレ,温水洗浄便座,洗面台,ガスコンロ付,２口コンロ,システムキッチン,収納スペース,クローゼット,シューズボックス,人感センサー付照明,室内洗濯機置場,給湯,都市ガス,フローリング,エアコン,ＣＳ,ＢＳ端子,インターネット対応,ダブルロックドア,オー...		
保険等	要 2年20,000円		
備考	分譲賃貸マンション　保証金契約時償却　２４時間サポート　１６，５００円／２年　短期解約違約金有（１年未満：月額総賃料の１ヶ月分）解約２ヶ月前　口座振替手数料：330円/月　更新料：新賃料１ヶ月　賃貸保証：加入要 初回保証委託料：月額総賃料の５０％、１年後以降：年間保証料１０，０００円　鍵交換代等：有　38,500円～　利用駅１：東京メトロ南北線 白金台 徒歩8分　利用駅２：都営三田線 白金台 徒歩8分		

東京都知事免許(3)第89936号　〒108-0074　東京都港区高輪1-2-16フラットウェル高輪　第2・4火曜／毎週水曜日定休

make act

港区 不動産・賃貸・仲介・管理　TEL 03-5792-5330

株式会社　make act (メイクアクト)　FAX 03-5792-5963

●取引態様　一般

手数料負担の割合　貸主 0　借主 100

手数料配分の割合　元付 0　客付 100

物件名	所在地
パレステュディオ白金台	港区白金台4-5-5

構造	SRC造 15階建	室No.	12階 1202号室

賃料	管理費
90,000	10,000

敷金	1	礼金	1	更新	可	更新料	1

間取	面積
1K 洋7.0 K	22.23㎡

向	東南	築年	2005年9月	交通	南北線 白金台駅 徒歩 2分

バス・トイレ	有(別室)	駐車場	無
ウォシュレット	有		
給湯	有(ガス)	駐輪場	有
追焚	無		
エアコン	有(新品)		
収納	有	ペット	不可
フローリング	有	事務所使用	不可
オートロック	有	BS	有
モニター付インターホン	有	光ケーブル	
バルコニー	有		
エレベーター	有		
洗濯機置場	有(室内)		
キッチン	ガス(2口)		
宅配ボックス	有		
浴室換気乾燥機	有		

鍵交換代
ディンプルキー・ダブルロック

保証会社加入必須:
初回30% 更新保証料1万円(1年間)
集送金手数料300円(税別)

火災保険料:17,000円(2年間)

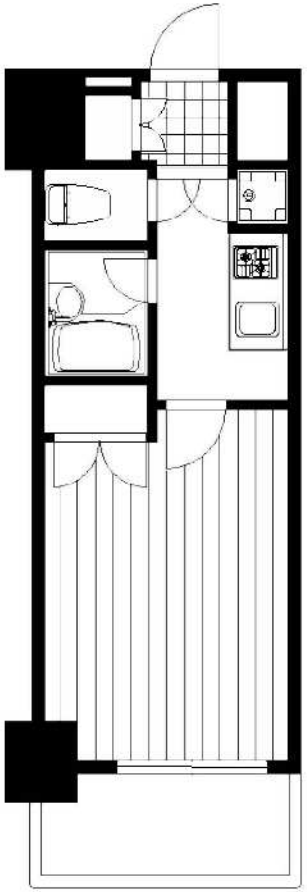

※図面と現況が異なる場合には現況を優先とします。 成約の際は規定の仲介手数料を申受けます。

東京都知事免許(3)第89936号
make act
〒108-0074 東京都港区高輪1-2-16フラットウェル高輪
港区 不動産・賃貸・仲介・管理
株式会社 make act (メイクアクト)
TEL 03-5792-5330
FAX 03-5792-5963

第2・4火曜／毎週水曜日定休

●取引態様
一般

手数料 負担の割合 貸主0 借主100
手数料 配分の割合 元付0 客付100

貸マンション

白金台駅

パレステュディオ白金台　902

間取り	専有面積	築年月
1K	22.23㎡	2005年08月

チェックポイント！

駐輪場有(400円/月),主要採光面：南東向き,常時ゴミ出し可能,分譲タイプ,24時間換気システム,Ｂ・Ｔ別,浴室乾燥機,温水洗浄便座,洗面台,２口コンロ,システムキッチン,グリル,クローゼット,シューズボックス,室内洗濯機置場,給湯,都市ガス,フローリング,エアコン,ＣＳ,ＢＳ端子,インターネット対応,光ファイバー,ダブルロックドア,オートロック,モニタ付オートロック,モニタ付インターホン,ディンプルキー,防犯カメラ,バルコニー,エレベーター,宅配ＢＯＸ

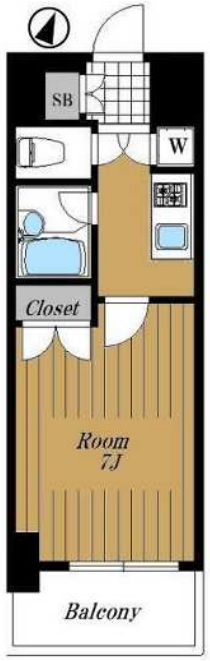

物件種目	貸マンション
最寄駅	白金台
間取タイプ	1K
賃貸条件	賃料 93,000円
	礼金 なし　敷金 1ヶ月　敷引 1ヶ月　保証金 なし

物件所在地	東京都港区白金台４丁目 5-5			
交通	東京メトロ南北線 白金台 徒歩2分			
建物	建物名	パレステュディオ白金台　902		
	構造・規模	ＳＲＣ 15階建/9階部分		
	使用部分面積	22.23㎡		
	間取内訳	洋７　Ｋ２		
築年月	2005年08月	契約期間	2年	
管理費等	8,500円/月			
駐車場				
現況	空家	入居日	2021年10月中旬予定	
設備	Ｂ・Ｔ別,浴室乾燥機,温水洗浄便座,洗面台,２口コンロ,システムキッチン,グリル,クローゼット,シューズボックス,室内洗濯機置場,給湯,都市ガス,フローリング,エアコン,ＣＳ,ＢＳ端子,インターネット対応,光ファイバー,ダブルロックドア,オートロック,モニタ付オートロック,モニタ付イン…			
保険等	要 2年20,000円			
備考	★☆人気の白金台エリアに佇む分譲タイプ☆★ 広めの１Ｋタイプ、９階部分東南向きで日当たり・眺望良好　更新料：新賃料1ヶ月　賃貸保証：利用可 初回保証料：賃料＋管理費の５０％　利用駅１：東京メトロ南北線 白金高輪 徒歩9分　利用駅２：都営浅草線 高輪台 徒歩10分			

東京都知事免許(3)第89936号
make act
〒108-0074　東京都港区高輪1-2-16フラットウェル高輪
港区 不動産・賃貸・仲介・管理
株式会社　make act (メイクアクト)
TEL 03-5792-5330
FAX 03-5792-5963
第2・4火曜／毎週水曜日定休

●取引態様　一般

手数料負担の割合　貸主 0　借主 100
手数料配分の割合　元付 0　客付 100

FOR RENT
分譲賃貸マンション

パレステュディオ白金台 902号室
～PALACE STUDIO SHIROKANEDAI ＃902～

東京メトロ南北・都営三田線『白金台』駅徒歩2分
東京メトロ南北・都営三田線『白金高輪』駅徒歩9分
都営浅草線『高輪台』駅徒歩10分

所在地	東京都港区白金台4-5-5
賃料	９３，０００円
管理費	８，５００円
礼金	なし
敷金	賃料の１カ月分
現況	空室
入居時期	１０月中旬
築年	2005(H17) 年8月
構造	SRC15階建　総戸数58戸
契約種類	普通賃貸借契約
契約期間	2年間
専有面積	22.23㎡（壁芯）
間取	1K
更新料	新賃料の1カ月分
その他	現況相違の場合、現況優先とします

敷金1カ月償却(ハウスクリーニング費用含む)
契約時事務手数料：5,500円
保証会社利用可能
保証料：賃料＋管理費の50%１年ごとに１万円
火災保険料：20,000円

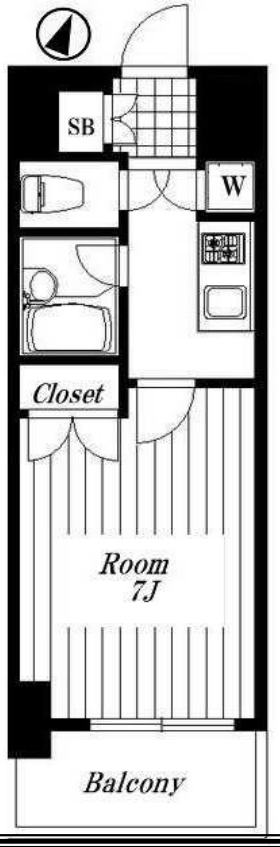

□ 外観タイル貼り	☑ 分譲賃貸	☑ モニター付インターホン
☑ フローリング	☑ エアコン	☑ ディンプルキー
☑ システムキッチン	☑ グリル付き	☑ 防犯カメラ
☑ 2口コンロ	□ 3口以上コンロ	□ IHクッキングヒーター
☑ 浴室換気乾燥機	☑ ２４時間換気	☑ ウォシュレット
□ 追焚機能浴室	□ 独立洗面台	□ 床下収納
☑ クローゼット	☑ 室内洗濯機置き場	☑ 下足入れ
☑ BS/CS	□ CATV	☑ 光インターネット環境有
□ 東南角部屋	☑ エレベーター	☑ オートロック
□ 最上階	□ バイク置き場	☑ 駐輪場
☑ 敷地内ごみ置き場	☑ バス・トイレ別	☑ 宅配ボックス
□ 二人入居可	□ ペット可	□ 事務所可

都心部へのアクセス面も良好で常に人気の“白金エリア”に佇む、分譲タイプで人気の築浅マンションです！！共用部分も瀟洒な造りで管理体制・セキュリティ面もご安心下さい♪お部屋は無駄のスペースのない広めの１Ｋタイプで、洗練されたスタイリッシュな雰囲気を醸し出しています。室内は９階部分の東南向きで日当たり・眺望も良好で、室内設備も充実の内容です♪複数駅・路線が利用出来る点も嬉しいポイントですね★☆★

東京都知事免許(3)第89936号
make act
〒108-0074　東京都港区高輪1-2-16フラットウェル高輪
港区 不動産・賃貸・仲介・管理
株式会社　make act (メイクアクト)
TEL 03-5792-5330
FAX 03-5792-5963
第2・4火曜／毎週水曜日定休

●取引態様　一般

手数料負担の割合　貸主 0　借主 100
手数料配分の割合　元付 0　客付 100

貸マンション

白金台駅

リンデスハイム白金　101号室

間取り	専有面積	築年月
1K	29.08㎡	2007年10月

チェックポイント！

駐輪場有,主要採光面：北東向き,女性限定,３面採光,角部屋,24時間換気システム,閑静な住宅街,Ｂ・Ｔ別,シャワー,浴室乾燥機,トイレ,温水洗浄便座,シャワー付洗面化粧台,洗面所独立,ガスコンロ付,２口コンロ,システムキッチン,グリル,クローゼット,ウォークインクローゼット,シューズボックス,室内洗濯機置場,室内物干し,給湯,都市ガス,フローリング,全居室フローリング,エアコン,オートロック,モニタ付インターホン,バルコニー,２面バルコニー,テラス

物件種目	貸マンション
最寄駅	白金台
間取タイプ	1K
賃貸条件	賃料 98,000円
	礼金 なし　敷金 1ヶ月　保証金 なし

物件所在地	東京都港区白金４丁目 7-4		
交通	東京メトロ南北線 白金台 徒歩8分		
建物	建物名	リンデスハイム白金　101号室	
	構造・規模	鉄骨造 3階建/1階部分	
	使用部分面積	29.08㎡	
	間取内訳		
築年月	2007年10月	契約期間	2年
管理費等	7,000円/月		
駐車場	なし		
現況	空家	入居日	相談
設備	Ｂ・Ｔ別,シャワー,浴室乾燥機,トイレ,温水洗浄便座,シャワー付洗面化粧台,洗面所独立,ガスコンロ付,２口コンロ,システムキッチン,グリル,クローゼット,ウォークインクローゼット,シューズボックス,室内洗濯機置場,室内物干し,給湯,都市ガス,フローリング,全居室フローリング,エアコン,...		
保険等	要 2年20,000円		
備考	閑静な住宅街の設備充実のマンション♪　ＳＥＥＤ２４：16,500円　更新料：新賃料１ヶ月　賃貸保証：利用可 ピタット保証　初回５０％　年１万円　月３８０円　鍵交換代等：有　16,500円～　クレジット決済：初期費用可　条件等(ピタット保証利用者限定)　利用駅１：東京メトロ南北線 白金高輪 徒歩10分　利用駅２：京急本線 泉岳寺 徒歩20分		

東京都知事免許(3)第89936号
make act
〒108-0074　東京都港区高輪1-2-16フラットウェル高輪
港区 不動産・賃貸・仲介・管理
株式会社　make act (メイクアクト)
TEL 03-5792-5330
FAX 03-5792-5963

第2・4火曜／毎週水曜日定休

●取引態様
一般

手数料負担の割合　貸主 0　借主 100
手数料配分の割合　元付 0　客付 100

貸アパート

白金台駅

間取り	専有面積	築年月
1K	23.00㎡	2001年09月

チェックポイント！

主要採光面：南向き,角部屋,閑静な住宅街,Ｂ・Ｔ別,シャワー,ガスコンロ可,収納スペース,室内洗濯機置場,給湯,都市ガス,フローリング,エアコン,モニタ付インターホン,バルコニー

物件種目	貸アパート
最寄駅	白金台
間取タイプ	1K
賃貸条件	賃料 98,000円
	礼金 1ヶ月　敷金 1ヶ月　保証金 なし

物件所在地	東京都港区白金台４丁目 15-2			
交通	東京メトロ南北線 白金台 徒歩2分			
建物	建物名			
	構造・規模	木造 3階建/2階部分		
	使用部分面積	23.00㎡		
	間取内訳	洋 8		
築年月	2001年09月	契約期間	2年	
管理費等	なし			
駐車場	なし			
現況	空家	入居日	相談	
設備	Ｂ・Ｔ別,シャワー,ガスコンロ可,収納スペース,室内洗濯機置場,給湯,都市ガス,フローリング,エアコン,モニタ付インターホン,バルコニー			
保険等	要 2年20,000円			
備考	駅近、バストイレ別、室内洗濯機置き場　ＳＥＥＤ２４：16,500円　事務手数料：2,200円　更新料：新賃料１ヶ月　賃貸保証：利用可 ピタット保証　総額の５０％　年間１万円　月額３８０円　鍵交換代等：有　19,800円～　クレジット決済：初期費用可　条件等(ピタット保証利用者のみ)　利用駅１：都営浅草線 高輪台 徒歩14分　利用駅２：ＪＲ山手線 目黒 徒歩14分			

東京都知事免許(3)第89936号

make act

〒108-0074　東京都港区高輪1-2-16フラットウェル高輪

港区 不動産・賃貸・仲介・管理

株式会社　make act (メイクアクト)

TEL 03-5792-5330

FAX 03-5792-5963

第2・4火曜／毎週水曜日定休

●取引態様　一般

手数料負担の割合　貸主 0　借主 100

手数料配分の割合　元付 0　客付 100

貸マンション

白金台駅

朝日白金台マンション　614

間取り	専有面積	築年月
ワンルーム	30.81㎡	2000年11月

分譲賃貸オートロック白金台
プラチナ通り至近

チェックポイント！

駐輪場有(500円/年),主要採光面：北向き,事務所使用不可,喫煙不可,楽器不可,ペット不可,外観タイル張り,常時ゴミ出し可能,分譲タイプ,Ｂ・Ｔ別,シャワー,追焚機能,浴室乾燥機,トイレ,温水洗浄便座,洗面所,洗面台,洗面所独立,ガスコンロ付,２口コンロ,システムキッチン,収納スペース,クローゼット,シューズボックス,室内洗濯機置場,洗濯機置場,給湯,都市ガス,フローリング,都市ガス給湯,冷房,暖房,エアコン,ＣＳ,ＢＳ端子,ＣＡＴＶ,インターネット対応,オートロック,モニタ付オートロック,防犯カメラ,バルコニー,エレベーター,エレベーター２基以上,宅配ＢＯＸ

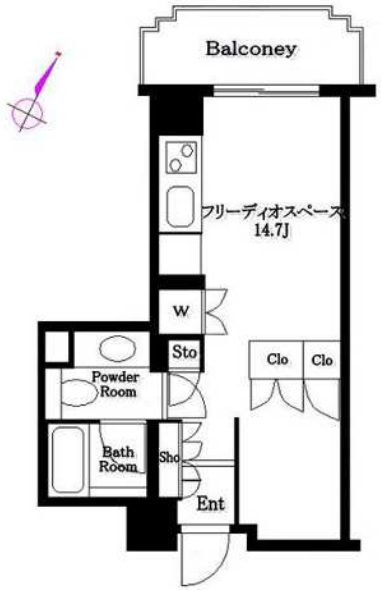

物件種目	貸マンション
最寄駅	白金台
間取タイプ	ワンルーム
賃貸条件	賃料 132,000円
	礼金 1ヶ月　敷金 1ヶ月　保証金 なし

物件所在地	東京都港区白金台３丁目 ２－７		
交通	東京メトロ南北線 白金台 徒歩1分		
建物	建物名	朝日白金台マンション　614	
	構造・規模	ＳＲＣ 14階建/6階部分	
	使用部分面積	30.81㎡	
	間取内訳		
築年月	2000年11月	契約期間	2年
管理費等	3,000円/月		
駐車場	なし		
現況	空家	入居日	相談
設備	Ｂ・Ｔ別,シャワー,追焚機能,浴室乾燥機,トイレ,温水洗浄便座,洗面所,洗面台,洗面所独立,ガスコンロ付,２口コンロ,システムキッチン,収納スペース,クローゼット,シューズボックス,室内洗濯機置場,洗濯機置場,給湯,都市ガス,フローリング,都市ガス給湯,冷房,暖房,エアコン,ＣＳ,ＢＳ...		
保険等	要 2年18,000円		
備考	退去時にエアコン内部洗浄及び室内清掃費を御負担いただきます 更新時事務手数料として新賃料２５％（税別） くらしーど２４加入必須　１６，５００円税込／２年　浄水器と食洗器機能は無償貸与 短期解約違約金あり（賃料１ヵ月相当額）　更新料：新賃料１ヶ月　賃貸保証：利用可 初回保証料：月額５０％　年毎：１万円　鍵交換代等：有　22,000円～　利用駅１：ＪＲ山手線 目黒 徒歩13分　利用駅２：都営浅草線 高輪台 徒歩14分		

東京都知事免許(3)第89936号

make act

〒108-0074　東京都港区高輪1-2-16フラットウェル高輪

港区 不動産・賃貸・仲介・管理

株式会社　make act (メイクアクト)

TEL 03-5792-5330

FAX 03-5792-5963

第2・4火曜／毎週水曜日定休

●取引態様　一般

手数料負担の割合　貸主 0　借主 100

手数料配分の割合　元付 0　客付 100

貸マンション

白金台駅

立花ビル　303

間取り	専有面積	築年月
1LDK	44.50㎡	1997年07月

ドンキホーテ至近
駅徒歩２分

チェックポイント！

主要採光面：南向き,事務所使用不可,SOHO使用不可,喫煙不可,楽器不可,ＤＩＹ不可,ペット不可,保証人不要,ルームシェア不可,二人入居可,３面採光,角部屋,Ｂ・Ｔ別,温水洗浄便座,ガスコンロ付,２口コンロ,システムキッチン,収納スペース,室内洗濯機置場,フローリング,全居室フローリング,エアコン,エアコン２台以上,ＣＡＴＶ,光ファイバー,オートロック,バルコニー,エレベーター

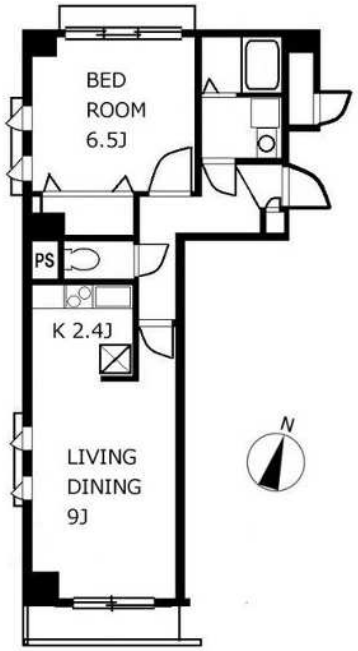

物件種目	貸マンション
最寄駅	白金台
間取タイプ	1LDK
賃貸条件	賃料 165,000円
	礼金 1ヶ月　敷金 2ヶ月　保証金 なし

物件所在地	東京都港区白金台４丁目 8-10		
交通	東京メトロ南北線 白金台 徒歩2分		
建物	建物名	立花ビル　303	
	構造・規模	ＲＣ 4階建/4階部分	
	使用部分面積	44.50㎡	
	間取内訳	洋 6.5　LDK 11.4	
築年月	1997年07月	契約期間	2年
管理費等	5,000円/月		
駐車場	なし		
現況	空家	入居日	即時
設備	Ｂ・Ｔ別,温水洗浄便座,ガスコンロ付,２口コンロ,システムキッチン,収納スペース,室内洗濯機置場,フローリング,全居室フローリング,エアコン,エアコン２台以上,ＣＡＴＶ,光ファイバー,オートロック,バルコニー,エレベーター		
保険等	要		
備考	更新料：新賃料１ヶ月　賃貸保証：利用可 基本的には家賃保証会社を利用して頂きます。レストソリューション　初回保証委託料賃料の５０％です　鍵交換代等：有　34,560円～　利用駅１：都営三田線 白金台 徒歩2分　利用駅２：ＪＲ山手線 目黒 徒歩12分		

東京都知事免許(3)第89936号

make act

〒108-0074　東京都港区高輪1-2-16フラットウェル高輪

港区 不動産・賃貸・仲介・管理

株式会社　make act (メイクアクト)

TEL 03-5792-5330

FAX 03-5792-5963

第2・4火曜／毎週水曜日定休

●取引態様　一般

手数料負担の割合　貸主 0　借主 100

手数料配分の割合　元付 0　客付 100

貸マンション

白金台駅

Ｓｅｖｅｎ　Ｌｅａｖｅｓ　白金台(セブンリーブスシロガネダイ)　３０７

間取り	専有面積	築年月
1LDK	39.45㎡	2020年07月

チェックポイント！

駐輪場有(無料),主要採光面：南西向き,二人入居可,２面採光,角部屋,最上階,24時間換気システム,閑静な住宅街,Ｂ・Ｔ別,シャワー,追焚機能,浴室暖房,浴室乾燥機,トイレ,温水洗浄便座,洗面台,シャワー付洗面化粧台,洗面所独立,３口以上コンロ,ＩＨクッキングヒーター,カウンターキッチン,システムキッチン,グリル,収納スペース,ウォークインクローゼット,シューズボックス,室内洗濯機置場,室内物干し,給湯,都市ガス,フローリング,全居室フローリング,エアコン２台以上,全居室エアコン,ＢＳ端子,インターネット対応,光ファイバー,インターネット使用料無料,ダブルロックドア,オートロック,モニタ付オートロック,モニタ付インターホン,ディンプルキー,...

物件種目	貸マンション
最寄駅	白金台
間取タイプ	1LDK
賃貸条件	賃料 187,000円
	礼金 1ヶ月　敷金 1ヶ月　保証金 なし

物件所在地	東京都港区白金台２丁目 ２０－３		
交通	東京メトロ南北線 白金台 徒歩8分		
建物	建物名	Ｓｅｖｅｎ　Ｌｅａｖｅｓ　白金台(セブンリーブスシロガネダイ)　３０７	
	構造・規模	ＡＬＣ 3階建/3階部分	
	使用部分面積	39.45㎡	
	間取内訳	ＬＤＫ１０洋室６	
築年月	2020年07月	契約期間	2年
管理費等	4,000円/月　共益費なし　雑費なし		
駐車場	なし		
現況	空家	入居日	即時
設備	Ｂ・Ｔ別,シャワー,追焚機能,浴室暖房,浴室乾燥機,トイレ,温水洗浄便座,洗面台,シャワー付洗面化粧台,洗面所独立,３口以上コンロ,ＩＨクッキングヒーター,カウンターキッチン,システムキッチン,グリル,収納スペース,ウォークインクローゼット,シューズボックス,室内洗濯機置場,室内物干し,...		
保険等	要 2年18,400円		
備考	全面喫煙不可です　禁煙マンション 当社は旭化成ヘーベルメゾンのお申込み窓口です♪お問い合わせ・諸条件のご相談などお気軽にどうぞ！　マイコンシェル２年分：15,000円　更新料：新賃料１ヶ月　賃貸保証：加入要 初回保証料：月額賃料等の５０％／２年毎に２０，０００円　鍵交換代等：有　22,000円～　クレジット決済：初期費用可　利用駅１：ＪＲ山手線 五反田 徒歩10分　利用駅２：都営三田線 白金台 徒歩8分		

東京都知事免許(3)第89936号

make act

〒108-0074　東京都港区高輪1-2-16フラットウェル高輪

港区 不動産・賃貸・仲介・管理

株式会社　make act (メイクアクト)

TEL 03-5792-5330

FAX 03-5792-5963

第2・4火曜／毎週水曜日定休

●取引態様　一般

手数料負担の割合　貸主０　借主１００

手数料配分の割合　元付０　客付１００

貸マンション

白金台駅

ザ・パークハウス白金二丁目タワー

間取り	専有面積	築年月
1SLDK	56.80㎡	2018年07月

定期借家

チェックポイント！

バイク置場有,駐輪場有,主要採光面：南向き,ペット相談,分譲タイプ,24時間換気システム,免震構造,Ｂ・Ｔ別,追焚機能,浴室乾燥機,温水洗浄便座,洗面所独立,カウンターキッチン,システムキッチン,浄水器,ディスポーザー,収納スペース,ウォークインクローゼット,室内洗濯機置場,給湯,フローリング,床暖房,エアコン,ＣＳ,ＢＳ端子,光ファイバー,オートロック,モニタ付インターホン,ディンプルキー,防犯カメラ,24時間セキュリティー,バルコニー,エレベーター,宅配ＢＯＸ

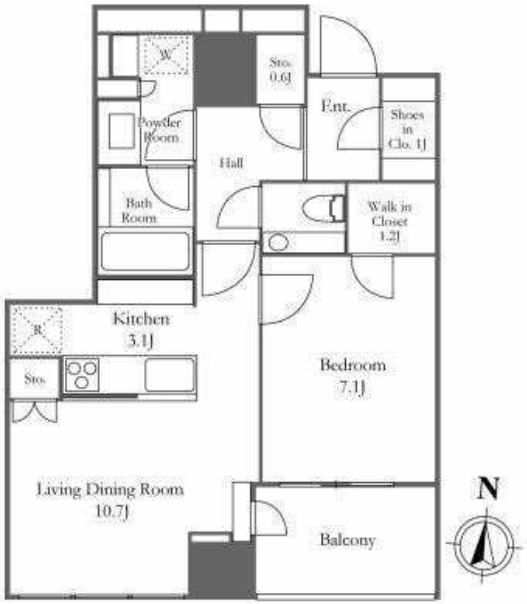

物件種目	貸マンション		
最寄駅	白金台		
間取タイプ	1SLDK		
賃貸条件	賃料 345,000円		
	礼金 1ヶ月　敷金 2ヶ月　保証金 なし		
物件所在地	東京都港区白金２丁目 ５		
交通	東京メトロ南北線 白金台 徒歩5分		
建物	建物名	ザ・パークハウス白金二丁目タワー	
	構造・規模	ＲＣ 27階建 地下2階/11階部分	
	使用部分面積	56.80㎡	
	間取内訳	洋　７．１／　ＬＤ　１０．７／　Ｋ　３．１／	
築年月	2018年07月	契約期間	3年
管理費等	なし　共益費なし　雑費なし		
駐車場	なし		
現況	空家	入居日	即時
設備	Ｂ・Ｔ別,追焚機能,浴室乾燥機,温水洗浄便座,洗面所独立,カウンターキッチン,システムキッチン,浄水器,ディスポーザー,収納スペース,ウォークインクローゼット,室内洗濯機置場,給湯,フローリング,床暖房,エアコン,ＣＳ,ＢＳ端子,光ファイバー,オートロック,モニタ付インターホン,ディン…		
保険等	要 2年		
備考	更新料：なし　賃貸保証：加入要 保証会社必須（保証料は契約時月額賃料等の最大１ヶ月。１万円／年［継続費用］がかかります）　利用駅１：東京メトロ南北線 白金高輪 徒歩6分　利用駅２：都営浅草線 高輪台 徒歩15分		

東京都知事免許(3)第89936号
make act
〒108-0074　東京都港区高輪1-2-16フラットウェル高輪
港区 不動産・賃貸・仲介・管理
株式会社　make act (メイクアクト)
TEL 03-5792-5330
FAX 03-5792-5963
第2・4火曜／毎週水曜日定休

●取引態様　一般

手数料負担の割合　貸主 0　借主 100

手数料配分の割合　元付 0　客付 100