貸マンション

高輪台駅

メイクスデザイン白金台　１１０

間取り	専有面積	築年月
1K	22.18㎡	2000年09月

チェックポイント！

ペット相談,駐輪場有,主要採光面：西向き,楽器相談,高齢者相談,デザイナーズ,外観タイル張り,常時ゴミ出し可能,24時間換気システム,Ｂ・Ｔ別室,シャワー,浴室乾燥機,温水洗浄便座,洗面台,ＩＨクッキングヒーター,シューズボックス,人感センサー付照明,室内洗濯機置場,都市ガス,フローリング,エアコン,オートロック,ディンプルキー,防犯カメラ

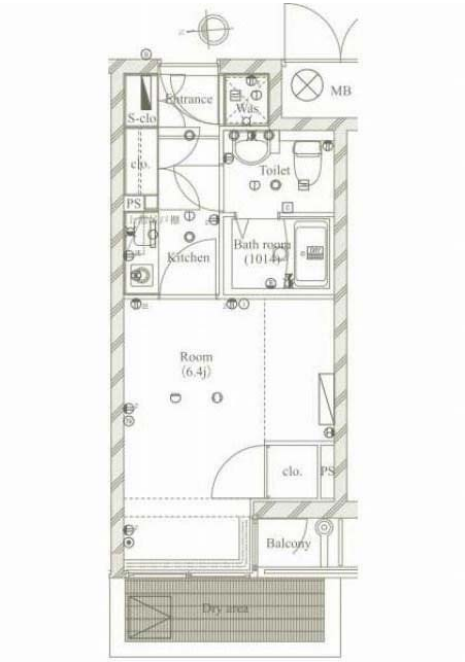

物件種目	貸マンション
最寄駅	高輪台
間取タイプ	1K
賃貸条件	賃料 82,500円
	礼金 1ヶ月　敷金 1ヶ月　保証金 なし

物件所在地	東京都港区白金台２丁目 １２－３３		
交通	都営浅草線 高輪台 徒歩5分		
建物	建物名	メイクスデザイン白金台　１１０	
	構造・規模	ＲＣ 3階建 地下1階/1階部分	
	使用部分面積	22.18㎡	
	間取内訳		
築年月	2000年09月	契約期間	2年
管理費等	10,000円/月　共益費なし　雑費なし		
駐車場	なし		
現況	居住中	入居日	2018年12月15日予定
設備	Ｂ・Ｔ別室,シャワー,浴室乾燥機,温水洗浄便座,洗面台,ＩＨクッキングヒーター,シューズボックス,人感センサー付照明,室内洗濯機置場,都市ガス,フローリング,エアコン,オートロック,ディンプルキー,防犯カメラ		
保険等	要 2年23,000円		
備考	トランクルーム付き☆ペット飼育可能！！　ペット飼育可（敷金追加有、退却時償却）解約予告２カ月前、短期解約違約金有、更新手数料１万円（税別）　安心入居サポート：16,200円　鍵交換費用（必須・別：20,000円　退去時ルームクリーニ：36,000円　更新料：新賃料 1.5ヶ月　賃貸保証：加入要 初回保証委託料５０％～手数料：月額３００円＋税オリコフォレントインシュア→エポス→ジェイリース　利用駅１：東京メトロ南北線 白金台 徒歩9分　利用駅２：ＪＲ山手線 五反田 徒歩15分		

東京都知事免許(2)第89936号　〒108-0074　東京都港区高輪1-2-16フラットウェル高輪　水曜日定休

make act

港区 不動産・賃貸・仲介・管理　TEL 03-5792-5330

株式会社　make act (メイクアクト)　FAX 03-5792-5963

●取引態様　媒介

手数料負担の割合　貸主 0　借主 100

手数料配分の割合　元付 0　客付 100

貸マンション

高輪台駅

メイクスデザイン白金台

間取り	専有面積	築年月
1K	22.18㎡	2000年09月

チェックポイント！

主要採光面：東向き,外観タイル張り,分譲タイプ,Ｂ・Ｔ別室,浴室乾燥機,洗面台,ＩＨクッキングヒーター,収納スペース,クローゼット,シューズボックス,トランクルーム,室内洗濯機置場,フローリング,エアコン,オートロック,バルコニー

物件種目	貸マンション
最寄駅	高輪台
間取タイプ	1K
賃貸条件	賃料 84,000円
	礼金 1ヶ月　敷金 1ヶ月　敷引 1ヶ月　保証金 なし

物件所在地	東京都港区白金台２丁目 １２－３３		
交通	都営浅草線 高輪台 徒歩5分		
建物	建物名	メイクスデザイン白金台	
	構造・規模	ＲＣ 3階建/1階部分	
	使用部分面積	22.18㎡	
	間取内訳	洋室６．４	
築年月	2000年09月	契約期間	2年
管理費等	7,000円/月　共益費なし　雑費なし		
駐車場			
現況	居住中	入居日	2018年10月中旬予定
設備	Ｂ・Ｔ別室,浴室乾燥機,洗面台,ＩＨクッキングヒーター,収納スペース,クローゼット,シューズボックス,トランクルーム,室内洗濯機置場,フローリング,エアコン,オートロック,バルコニー		
保険等	要 2年20,000円		
備考	※ディンプルキー希望の際は２１６００円になります。　鍵交換代：12,960円　設備緊急受付システム：7,560円　賃貸保証：加入要 当社指定の保証会社をご利用頂くことが契約条件となります。　利用駅１：東京メトロ南北線 白金台 徒歩9分　利用駅２：都営三田線 白金台 徒歩9分		

東京都知事免許(2)第89936号　〒108-0074　東京都港区高輪1-2-16フラットウェル高輪　水曜日定休

make act

港区 不動産・賃貸・仲介・管理
株式会社　make act (メイクアクト)

TEL 03-5792-5330
FAX 03-5792-5963

●取引態様　媒介

手数料負担の割合　貸主 0　借主 100

手数料配分の割合　元付 0　客付 100

貸マンション

白金台駅

ランドステージ白金台　201

間取り	専有面積	築年月
1DK	32.12㎡	2002年02月

チェックポイント！

外観タイル張り,分譲タイプ,角部屋,24時間換気システム,閑静な住宅街,Ｂ・Ｔ別室,オートバス,シャワー,追焚機能,浴室乾燥機,トイレ,洗面所,洗面所独立,システムキッチン,浄水器,収納スペース,室内洗濯機置場,洗濯機置場,給湯,都市ガス,出窓,フローリング,床暖房,エアコン,ＣＳ,ＢＳ端子,ＣＡＴＶ,光ファイバー,オートロック,モニタ付インターホン,防犯カメラ,火災警報器（報知機）,24時間セキュリティー,バルコニー,エレベーター

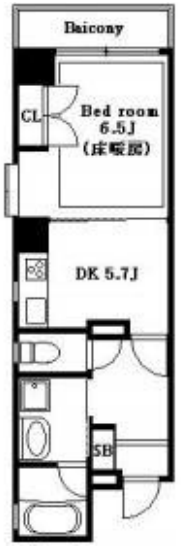

物件種目	貸マンション
最寄駅	白金台
間取タイプ	1DK
賃貸条件	賃料 139,000円
	礼金 1ヶ月　敷金 1ヶ月　保証金 なし

物件所在地	東京都港区白金台４丁目 2		
交通	東京メトロ南北線 白金台 徒歩2分		
建物	建物名	ランドステージ白金台　201	
	構造・規模	ＳＲＣ 14階建/2階部分	
	使用部分面積	32.12㎡	
	間取内訳	洋 6.5　DK 5.7	
築年月	2002年02月	契約期間	2年
管理費等	なし　共益費なし　雑費なし		
駐車場	近有　41,040円/月		
現況	空家	入居日	即時
設備	Ｂ・Ｔ別室,オートバス,シャワー,追焚機能,浴室乾燥機,トイレ,洗面所,洗面所独立,システムキッチン,浄水器,収納スペース,室内洗濯機置場,洗濯機置場,給湯,都市ガス,出窓,フローリング,床暖房,エアコン,ＣＳ,ＢＳ端子,ＣＡＴＶ,光ファイバー,オートロック,モニタ付インターホン,防犯...		
保険等	要 2年20,000円		
備考	駅至近の高級賃貸マンション　　更新料：新賃料 1.5ヶ月　賃貸保証：加入要 初回１ヶ月・更新料無（連帯保証人要）　鍵交換代等：有　32,400円～　利用駅１：都営三田線 白金台 徒歩2分		

東京都知事免許(2)第89936号　〒108-0074　東京都港区高輪1-2-16フラットウェル高輪　水曜日定休

make act

港区 不動産・賃貸・仲介・管理
株式会社　make act (メイクアクト)

TEL 03-5792-5330
FAX 03-5792-5963

●取引態様　媒介

手数料負担の割合　貸主 0　借主 100
手数料配分の割合　元付 0　客付 100

シャルマンコーポ清雅

東京メトロ南北線・都営三田線
「白金台」駅　徒歩　5分
JR山手線・東急目黒線
「目　黒」駅　徒歩13分

◆オートロック

◆エアコン

◆ガスコンロ設置可

現地案内図

203号室

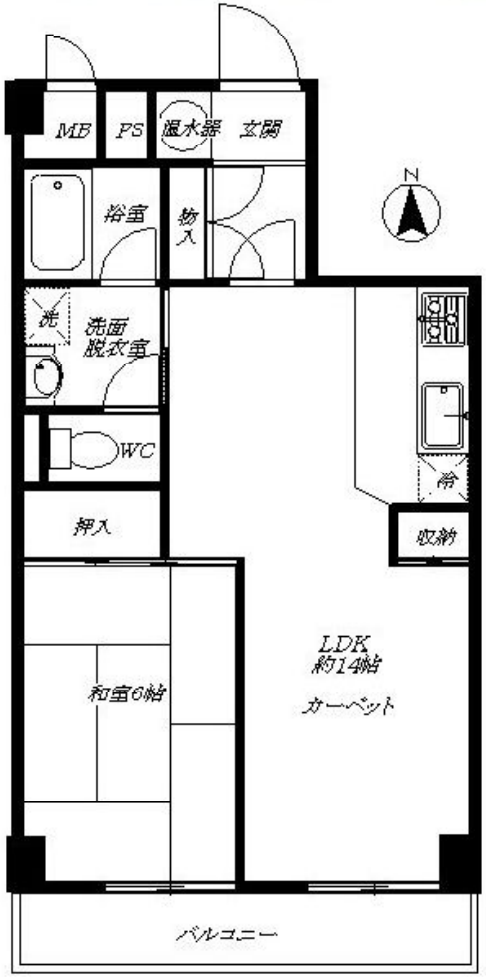

物件種目	分譲賃貸マンション
最寄駅	白金台
間取タイプ	1LDK
賃貸条件	賃料 145,000 円
	礼金 1ヶ月　敷金 1ヶ月
所在地	東京都港区白金台5－13－3
交通	東京メトロ南北線・都営三田線「白金台」駅　徒歩　5分 JR山手線・東急目黒線「目　黒」駅　徒歩13分
建物 建物名	【シャルマンコーポ清雅】
建物 構造・規模	RC造　7階建　2階部分
建物 使用部分面積	42.20㎡（約12.76坪）
建物 間取内訳	和室6帖、LDK約14帖
築年月	1979(S54)年5月　契約期間　2年間(更新可)
管理費等	なし
駐車場	なし
現況	空室　入居日　即日
本体設備	エレベーター・オートロック・宅配BOX
各戸設備	
備考	＊更新料：新賃料の1ヶ月分 ＊鍵交換ご希望の場合、費用借主負担 ＊当社指定の保証会社（費用借主負担）にご加入いただきます。

東京都知事免許（2）第89936号　〒108-0074　東京都港区高輪1-2-16フラットウェル高輪　水曜日定休

make act

港区 不動産・賃貸・仲介・管理　TEL 03-5792-5330
株式会社　make act（メイクアクト）　FAX 03-5792-5963

●取引態様　媒介

手数料負担の割合　貸主 0　借主 100
手数料配分の割合　元付 0　客付 100

貸マンション

白金台駅

グレース白金　601

間取り	専有面積	築年月
1SLDK	46.00㎡	2015年12月

インターネット無料！
駅徒歩３分！

チェックポイント！

主要採光面：南向き,２面採光,３面採光,外観タイル張り,角部屋,Ｂ・Ｔ別室,オートバス,シャワー,追焚機能,浴室乾燥機,トイレ,温水洗浄便座,洗面所,洗面台,洗面所独立,ガスコンロ付,３口以上コンロ,システムキッチン,収納スペース,クローゼット,シューズボックス,室内洗濯機置場,洗濯機置場,都市ガス,フローリング,全居室フローリング,冷房,暖房,エアコン,インターネット対応,光ファイバー,インターネット使用料無料,オートロック,モニタ付オートロック,モニタ付インターホン,24時間セキュリティー,バルコニー,エレベーター,宅配ＢＯＸ

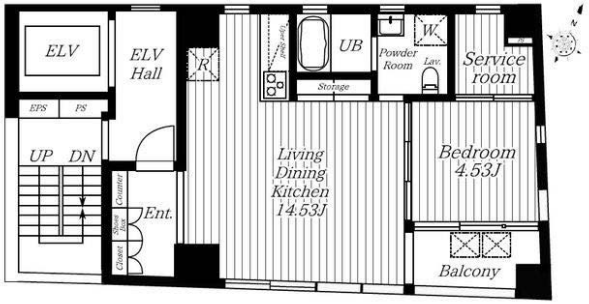

物件種目	貸マンション
最寄駅	白金台
間取タイプ	1SLDK
賃貸条件	賃料 220,000円
	礼金 1ヶ月　敷金 1ヶ月　保証金 なし

物件所在地	東京都港区白金２丁目 7-23		
交通	東京メトロ南北線 白金台 徒歩3分		
建物	建物名	グレース白金　601	
	構造・規模	ＲＣ 8階建/6階部分	
	使用部分面積	46.00㎡	
	間取内訳	洋 4.5　LDK 14.5	
築年月	2015年12月	契約期間	2年
管理費等	5,000円/月　共益費なし　雑費なし		
駐車場			
現況	空家	入居日	即時
設備	Ｂ・Ｔ別室,オートバス,シャワー,追焚機能,浴室乾燥機,トイレ,温水洗浄便座,洗面所,洗面台,洗面所独立,ガスコンロ付,３口以上コンロ,システムキッチン,収納スペース,クローゼット,シューズボックス,室内洗濯機置場,洗濯機置場,都市ガス,フローリング,全居室フローリング,冷房,暖房,エ...		
保険等	要 2年18,000円		
備考	更新料：新賃料１ヶ月　賃貸保証：加入要 日本セーフティ　加入必須　保証人ありの場合４０％、保証人なしの場合７０％ 利用駅１：都営三田線 白金台 徒歩3分　利用駅２：東京メトロ南北線 白金高輪 徒歩10分		

東京都知事免許(2)第89936号　〒108-0074　東京都港区高輪1-2-16フラットウェル高輪　水曜日定休

make act

港区 不動産・賃貸・仲介・管理　TEL 03-5792-5330

株式会社　make act (メイクアクト)　FAX 03-5792-5963

●取引態様　媒介

手数料負担の割合　貸主 0　借主 100

手数料配分の割合　元付 0　客付 100