新築貸マンション

恵比寿駅

ラフォート白金　502

間取り	専有面積	築年月
ワンルーム	18.80㎡	2018年03月

新築

チェックポイント！

駐輪場有,角部屋,オール電化,Ｂ・Ｔ別室,シャワー,浴室暖房,浴室乾燥機,トイレ,温水洗浄便座,洗面所,洗面台,ＩＨクッキングヒーター,システムキッチン,室内洗濯機置場,エアコン,インターネット使用料無料,ダブルロックドア,オートロック,モニタ付インターホン,宅配ＢＯＸ

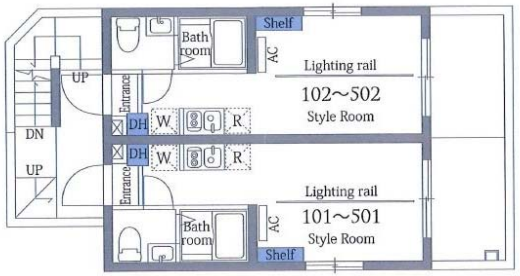

物件種目	新築貸マンション
最寄駅	恵比寿
間取タイプ	ワンルーム
賃貸条件	賃料 107,000円
	礼金 なし　敷金 なし　保証金 なし

物件所在地	東京都港区白金６丁目 19-8		
交通	ＪＲ山手線 恵比寿 徒歩11分		
建物	建物名	ラフォート白金　502	
	構造・規模	ＲＣ 5階建 地下1階/5階部分	
	使用部分面積	18.80㎡	
	間取内訳		
築年月	2018年03月	契約期間	2年
管理費等	なし　共益費7,000円/月		
駐車場	なし		
現況	完成済	入居日	即時
設備	Ｂ・Ｔ別室,シャワー,浴室暖房,浴室乾燥機,トイレ,温水洗浄便座,洗面所,洗面台,ＩＨクッキングヒーター,システムキッチン,室内洗濯機置場,エアコン,インターネット使用料無料,ダブルロックドア,オートロック,モニタ付インターホン,宅配ＢＯＸ		
保険等	要 2年17,000円		
備考	リーヴサポート２４（２４時間駆けつけサポート）：13,000円　クリーニング費用：54,000円　町内会費：300円/月　更新料：新賃料１ヶ月　賃貸保証：加入要 セディナウェルスター（初回：５０％・月々１％・初回引き落とし時：事務手数料５，０５０円）　利用駅１：東京メトロ南北線 白金台 徒歩11分　利用駅２：東京メトロ日比谷線 広尾 徒歩11分		

東京都知事免許(2)第89936号　〒108-0074　東京都港区高輪1-2-16フラットウェル高輪　水曜日定休

make act

港区 不動産・賃貸・仲介・管理
株式会社　make act (メイクアクト)

TEL 03-5792-5330
FAX 03-5792-5963

●取引態様　媒介

手数料負担の割合　貸主 0　借主 100

手数料配分の割合　元付 0　客付 100

貸マンション

高輪台駅

ＲＥＳＩＤＥＮＣＥ高輪台　８０２

間取り	専有面積	築年月
1K	25.89㎡	2012年09月

チェックポイント！

Ｂ・Ｔ別室,浴室乾燥機,洗面所独立,システムキッチン,室内洗濯機置場,フローリング,エアコン,ＣＡＴＶ,オートロック,バルコニー,エレベーター

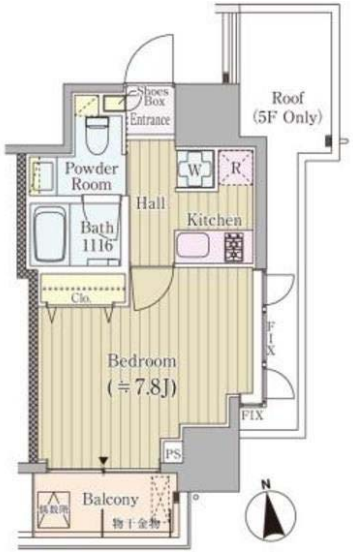

物件種目	貸マンション
最寄駅	高輪台
間取タイプ	1K
賃貸条件	賃料 120,000円
	礼金 1ヶ月　敷金 1ヶ月　保証金 なし

物件所在地	東京都港区高輪３丁目 ４－１０		
交通	都営浅草線 高輪台 徒歩4分		
建物	建物名	ＲＥＳＩＤＥＮＣＥ高輪台　８０２	
	構造・規模	ＲＣ 11階建 地下1階/8階部分	
	使用部分面積	25.89㎡	
	間取内訳		
築年月	2012年09月	契約期間	2年
管理費等	10,000円/月　共益費なし　雑費なし		
駐車場	なし		
現況	居住中	入居日	2018年5月26日
設備	Ｂ・Ｔ別室,浴室乾燥機,洗面所独立,システムキッチン,室内洗濯機置場,フローリング,エアコン,ＣＡＴＶ,オートロック,バルコニー,エレベーター		
保険等	要		
備考	室内清掃費用：37,800円　口座振替事務手数料：108円/月 更新料：新賃料１ヶ月　鍵交換代等：有　21,600円～　利用駅 １：東京メトロ南北線 白金台 徒歩9分		

東京都知事免許(2)第89936号　〒108-0074　東京都港区高輪1-2-16フラットウェル高輪　水曜日定休

make act

港区 不動産・賃貸・仲介・管理
株式会社　make act (メイクアクト)

TEL 03-5792-5330
FAX 03-5792-5963

●取引態様　媒介

手数料負担の割合　貸主 0　借主 100
手数料配分の割合　元付 0　客付 100

貸マンション

白金台駅

グランツガルテン　５０１

間取り	専有面積	築年月
1DK	37.53㎡	2005年03月

チェックポイント！

主要採光面：南向き,角部屋,Ｂ・Ｔ別室,シャワー,トイレ,温水洗浄便座,洗面所,洗面台,洗面所独立,ガスコンロ付,２口コンロ,収納スペース,クローゼット,シューズボックス,室内洗濯機置場,給湯,都市ガス,フローリング,都市ガス給湯,エアコン,ＣＡＴＶ,モニタ付インターホン,バルコニー,エレベーター

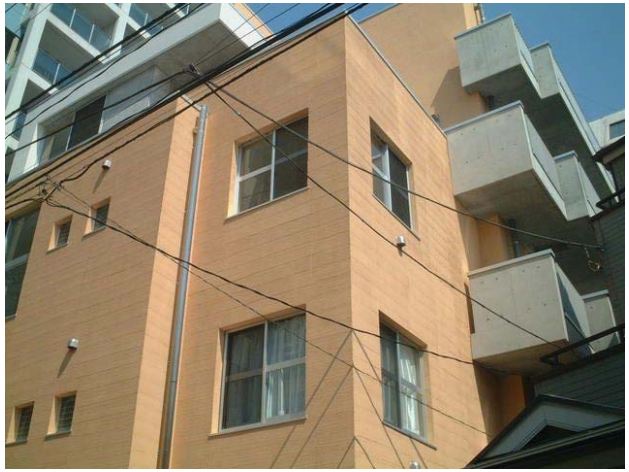

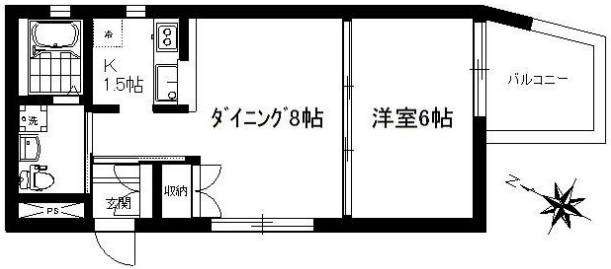

物件種目	貸マンション
最寄駅	白金台
間取タイプ	1DK
賃貸条件	賃料 143,000円
	礼金 1ヶ月　敷金 2ヶ月　保証金 なし

物件所在地	東京都港区白金台３丁目		
交通	東京メトロ南北線 白金台 徒歩3分		
建物	建物名	グランツガルテン　５０１	
	構造・規模	ＲＣ 5階建/5階部分	
	使用部分面積	37.53㎡	
	間取内訳	洋６　DK 9.5	
築年月	2005年03月	契約期間	2年
管理費等	7,000円/月		
駐車場			
現況	空家	入居日	即時
設備	Ｂ・Ｔ別室,シャワー,トイレ,温水洗浄便座,洗面所,洗面台,洗面所独立,ガスコンロ付,２口コンロ,収納スペース,クローゼット,シューズボックス,室内洗濯機置場,給湯,都市ガス,フローリング,都市ガス給湯,エアコン,ＣＡＴＶ,モニタ付インターホン,バルコニー,エレベーター		
保険等	要		
備考	更新料：新賃料 1ヶ月　利用駅１：都営三田線 白金台 徒歩3分 利用駅２：ＪＲ山手線 目黒 徒歩12分		

東京都知事免許(2)第89936号　〒108-0074　東京都港区高輪1-2-16フラットウェル高輪　水曜日定休

make act

港区 不動産・賃貸・仲介・管理
株式会社　make act (メイクアクト)

TEL 03-5792-5330
FAX 03-5792-5963

●取引態様　媒介

手数料負担の割合　貸主 0　借主 100
手数料配分の割合　元付 0　客付 100

貸マンション

泉岳寺駅

マンションニュー高輪２号館

間取り	専有面積	築年月
3LDK	59.92㎡	1968年04月

定期借家

ＤＩＹ型賃貸セルフリフォーム可
定期借家３年　再契約相談可能

チェックポイント！

主要採光面：南東向き,ＤＩＹ可,分譲タイプ,Ｂ・Ｔ別室,シャワー,追焚機能,トイレ,温水洗浄便座,洗面所,洗面台,シャワー付洗面化粧台,洗面所独立,クローゼット,シューズボックス,照明器具,室内洗濯機置場,給湯,都市ガス,都市ガス給湯,エアコン,ＣＡＴＶ,バルコニー,エレベーター

物件種目	貸マンション
最寄駅	泉岳寺
間取タイプ	3LDK
賃貸条件	賃料 200,000円
	礼金 1ヶ月　敷金 1ヶ月　敷引 1ヶ月　保証金 なし

物件所在地	東京都港区高輪２丁目 10-15		
交通	都営浅草線 泉岳寺 徒歩7分		
建物	建物名	マンションニュー高輪２号館	
	構造・規模	ＲＣ 8階建/7階部分	
	使用部分面積	59.92㎡	
	間取内訳	和 6･4.5　洋 4.5　LDK 10.5	
築年月	1968年04月	契約期間	3年
管理費等	10,000円/月　共益費なし　雑費なし		
駐車場	空無		
現況	空家	入居日	即時
設備	Ｂ・Ｔ別室,シャワー,追焚機能,トイレ,温水洗浄便座,洗面所,洗面台,シャワー付洗面化粧台,洗面所独立,クローゼット,シューズボックス,照明器具,室内洗濯機置場,給湯,都市ガス,都市ガス給湯,エアコン,ＣＡＴＶ,バルコニー,エレベーター		
保険等	要 3年30,000円		
備考	セルフリフォームＯＫ　ＤＩＹ型賃貸　定期借家契約（期間３年間）再契約相談可能　契約期間および契約種類については相談可能　賃貸保証：加入要 月額賃料等の５０％　利用駅１：ＪＲ山手線 品川 徒歩14分　利用駅２：東京メトロ南北線 白金台 徒歩14分		

東京都知事免許(2)第89936号　〒108-0074　東京都港区高輪1-2-16フラットウェル高輪　水曜日定休

make act

港区 不動産・賃貸・仲介・管理
株式会社　make act (メイクアクト)

TEL 03-5792-5330
FAX 03-5792-5963

●取引態様　媒介

手数料負担の割合　貸主 0　借主 100

手数料配分の割合　元付 0　客付 100

貸マンション

高輪台駅

高輪ザ・レジデンス　４１０

間取り	専有面積	築年月
1LDK	50.24㎡	2005年10月

チェックポイント！

主要採光面：西向き,分譲タイプ,Ｂ・Ｔ別室,追焚機能,浴室乾燥機,トイレ,温水洗浄便座,洗面所独立,ガスコンロ付,３口以上コンロ,システムキッチン,室内洗濯機置場,給湯,都市ガス,フローリング,床暖房,エアコン,エアコン２台以上,全居室エアコン,ＣＳ,ＢＳ端子,ＣＡＴＶ,光ファイバー,オートロック,モニタ付インターホン,エレベーター,宅配ＢＯＸ

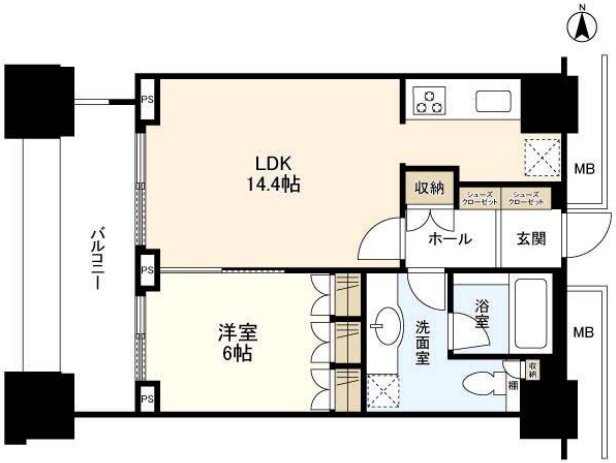

物件種目	貸マンション
最寄駅	高輪台
間取タイプ	1LDK
賃貸条件	賃料 218,000円
	礼金 1ヶ月　敷金 1ヶ月　保証金 なし

物件所在地	東京都港区高輪１丁目		
交通	都営浅草線 高輪台 徒歩8分		
建物	建物名	高輪ザ・レジデンス　４１０	
	構造・規模	ＲＣ 47階建 地下1階/4階部分	
	使用部分面積	50.24㎡	
	間取内訳	洋６　ＬＤＫ１４．４	
築年月	2005年10月	契約期間	2年
管理費等	なし　共益費12,000円/月　雑費なし		
駐車場	有　38,000円/月		
現況	居住中	入居日	2018年5月31日予定
設備	Ｂ・Ｔ別室,追焚機能,浴室乾燥機,トイレ,温水洗浄便座,洗面所独立,ガスコンロ付,３口以上コンロ,システムキッチン,室内洗濯機置場,給湯,都市ガス,フローリング,床暖房,エアコン,エアコン２台以上,全居室エアコン,ＣＳ,ＢＳ端子,ＣＡＴＶ,光ファイバー,オートロック,モニタ付インターホ...		
保険等	要 2年12,000円		
備考	【借主負担】■口座振替手数料：月１０８円　■退去時通常清掃費：（㎡）×１，０８０円■禁煙(バルコニー含む)　更新料：新賃料１ヶ月　賃貸保証：利用可 ■保証会社原則加入※初回保証料：賃料等の50％～（最低2万円）、継続保証料：1万円/年　利用駅１：都営三田線 白金台 徒歩10分　利用駅２：東京メトロ南北線 白金高輪 徒歩13分		

東京都知事免許(2)第89936号　〒108-0074　東京都港区高輪1-2-16フラットウェル高輪　水曜日定休

make act

港区 不動産・賃貸・仲介・管理　TEL 03-5792-5330

株式会社　make act (メイクアクト)　FAX 03-5792-5963

●取引態様　媒介

手数料負担の割合　貸主０ 借主 100

手数料配分の割合　元付０ 客付 100