貸マンション

六本木駅

メインステージ西麻布　903

間取り	専有面積	築年月
1K	20.52㎡	2000年08月

チェックポイント！

主要採光面：南向き,分譲タイプ,Ｂ・Ｔ別,シャワー,浴室乾燥機,トイレ,ガスコンロ付,収納スペース,クローゼット,シューズボックス,室内洗濯機置場,給湯,都市ガス,フローリング,エアコン,オートロック,バルコニー,エレベーター,宅配ＢＯＸ

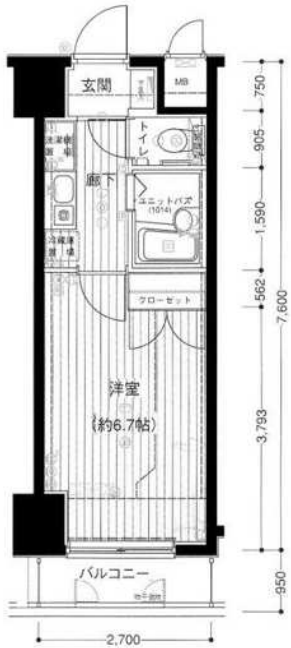

物件種目	貸マンション
最寄駅	六本木
間取タイプ	1K
賃貸条件	賃料 102,000円
	礼金 1ヶ月　敷金 1ヶ月　保証金 なし

物件所在地	東京都港区西麻布２丁目 25-20			
交通	都営大江戸線 六本木 徒歩10分			
建物	建物名	メインステージ西麻布　903		
	構造・規模	ＳＲＣ 13階建/9階部分		
	使用部分面積	20.52㎡		
	間取内訳			
築年月	2000年08月	契約期間	2年	
管理費等	8,000円/月			
駐車場				
現況	居住中	入居日	2019年12月上旬予定	
設備	Ｂ・Ｔ別,シャワー,浴室乾燥機,トイレ,ガスコンロ付,収納スペース,クローゼット,シューズボックス,室内洗濯機置場,給湯,都市ガス,フローリング,エアコン,オートロック,バルコニー,エレベーター,宅配ＢＯＸ			
保険等	要 2年20,000円			
備考	更新料：新賃料 1.5ヶ月　賃貸保証：利用可 初回：総賃料の５０％～　鍵交換代等：有　16,500円～　利用駅１：東京メトロ千代田線 乃木坂 徒歩11分　利用駅２：東京メトロ日比谷線 広尾 徒歩12分			

東京都知事免許(3)第89936号　〒108-0074　東京都港区高輪1-2-16フラットウェル高輪　水曜日定休

make act

港区 不動産・賃貸・仲介・管理　TEL 03-5792-5330

株式会社　make act (メイクアクト)　FAX 03-5792-5963

●取引態様　媒介

手数料 負担の割合　貸主 0　借主 100

手数料 配分の割合　元付 0　客付 100

貸マンション

六本木駅

ハーモニーレジデンス西麻布(ハーモニーレジデンスニシアザブ)

間取り	専有面積	築年月
1K	21.82㎡	2017年05月

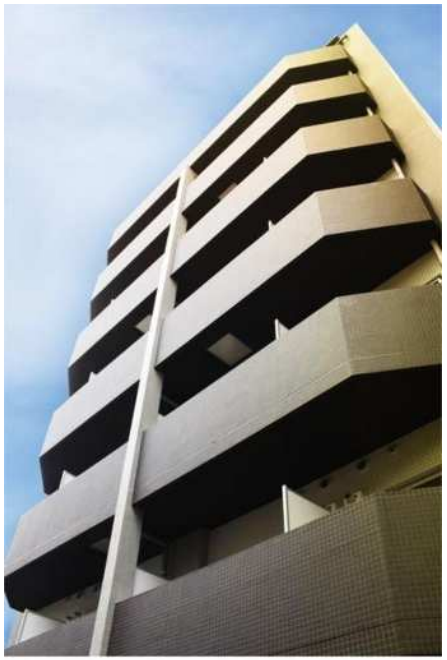

チェックポイント！

バイク置場有,主要採光面：南向き,ペット相談,二人入居可,デザイナーズ,外観タイル張り,Ｂ・Ｔ別,シャワー,浴室乾燥機,トイレ,ガスコンロ付,２口コンロ,システムキッチン,ウォークインクローゼット,シューズボックス,室内洗濯機置場,給湯,プロパンガス,フローリング,エアコン,ＣＳ,ＢＳ端子,モニタ付オートロック,モニタ付インターホン,エレベーター,宅配ＢＯＸ

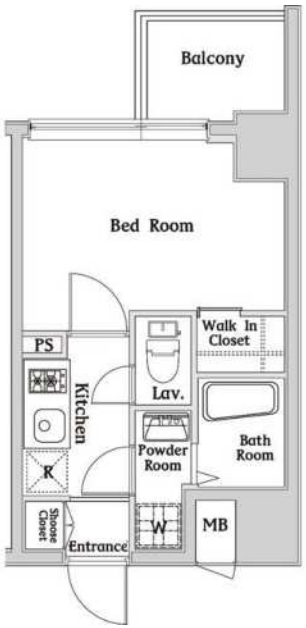

物件種目	貸マンション
最寄駅	六本木
間取タイプ	1K
賃貸条件	賃料 110,000円
	礼金 なし　敷金 なし　保証金 なし

物件所在地	東京都港区西麻布１丁目			
交通	都営大江戸線 六本木 徒歩8分			
建物	建物名	ハーモニーレジデンス西麻布(ハーモニーレジデンスニシアザブ)		
	構造・規模	ＲＣ 9階建/7階部分		
	使用部分面積	21.82㎡		
	間取内訳			
築年月	2017年05月	契約期間	2年	
管理費等	なし　共益費16,500円/月　雑費なし			
駐車場				
現況	居住中	入居日	2019年11月26日	
設備	Ｂ・Ｔ別,シャワー,浴室乾燥機,トイレ,ガスコンロ付,２口コンロ,システムキッチン,ウォークインクローゼット,シューズボックス,室内洗濯機置場,給湯,プロパンガス,フローリング,エアコン,ＣＳ,ＢＳ端子,モニタ付オートロック,モニタ付インターホン,エレベーター,宅配ＢＯＸ			
保険等	要 2年22,000円			
備考	■入居中サポート２１４５０円■抗菌代１６５００円■事務手数料１１０００円■保証会社必須３００００円～■火災保険２２０００円■鍵交　更新料：新賃料 1.5ヶ月　賃貸保証：利用可 保証会社必須３００００円～　利用駅１：東京メトロ千代田線 乃木坂 徒歩8分　利用駅２：東京メトロ銀座線 表参道 徒歩16分			

東京都知事免許(3)第89936号　〒108-0074　東京都港区高輪1-2-16フラットウェル高輪　水曜日定休

make act

港区 不動産・賃貸・仲介・管理

株式会社　make act (メイクアクト)

TEL 03-5792-5330

FAX 03-5792-5963

●取引態様　媒介

手数料 負担の割合　貸主 0　借主 100

手数料 配分の割合　元付 0　客付 100

貸アパート

六本木駅

K’ｓハウス西麻布(ケーズハウスニシアザブ)　２０１

間取り	専有面積	築年月
ワンルーム	34.45㎡	2015年09月

チェックポイント！

主要採光面：南向き,二人入居可,角部屋,２×４工法,Ｂ・Ｔ別,シャワー,追焚機能,浴室乾燥機,トイレ,温水洗浄便座,シャワー付洗面化粧台,洗面所独立,ガスコンロ付,２口コンロ,システムキッチン,グリル,クローゼット,シューズボックス,室内洗濯機置場,室内物干し,給湯,都市ガス,フローリング,エアコン,インターネット対応,光ファイバー,モニタ付インターホン

物件種目	貸アパート
最寄駅	六本木
間取タイプ	ワンルーム
賃貸条件	賃料 126,000円
	礼金 1ヶ月　敷金 1ヶ月　保証金 なし

物件所在地	東京都港区西麻布１丁目 ９－２		
交通	東京メトロ日比谷線 六本木 徒歩6分		
建物	建物名	K’ｓハウス西麻布(ケーズハウスニシアザブ)　２０１	
	構造・規模	木造 3階建/2階部分	
	使用部分面積	34.45㎡	
	間取内訳	洋室１１	
築年月	2015年09月	契約期間	2年
管理費等	3,000円/月　共益費なし　雑費なし		
駐車場	なし		
現況	空家	入居日	即時
設備	Ｂ・Ｔ別,シャワー,追焚機能,浴室乾燥機,トイレ,温水洗浄便座,シャワー付洗面化粧台,洗面所独立,ガスコンロ付,２口コンロ,システムキッチン,グリル,クローゼット,シューズボックス,室内洗濯機置場,室内物干し,給湯,都市ガス,フローリング,エアコン,インターネット対応,光ファイバー,モ...		
保険等	要		
備考	室内清掃費用：39,600円　更新料：新賃料１ヶ月　賃貸保証：加入要 初回月額総支払額の６０％、１年毎更新１万円　鍵交換代等：有　22,000円～　利用駅１：東京メトロ千代田線 乃木坂 徒歩9分　利用駅２：東京メトロ日比谷線 広尾 徒歩14分		

東京都知事免許(3)第89936号　〒108-0074　東京都港区高輪1-2-16フラットウェル高輪　水曜日定休

make act

港区 不動産・賃貸・仲介・管理　TEL 03-5792-5330

株式会社　make act (メイクアクト)　FAX 03-5792-5963

●取引態様　媒介

手数料 負担の割合　貸主 0　借主 100

手数料 配分の割合　元付 0　客付 100

貸マンション

六本木一丁目駅

アパートメンツタワー六本木(アパートメンツタワーロッポンギ)　５０１

間取り	専有面積	築年月
1K	31.90㎡	2007年04月

定期借家

チェックポイント！

主要採光面：北向き,二人入居可,高齢者相談,Ｂ・Ｔ別,給湯,フローリング,ＣＳ,ＢＳ端子,オートロック,エレベーター,宅配ＢＯＸ

物件種目	貸マンション
最寄駅	六本木一丁目
間取タイプ	1K
賃貸条件	賃料 154,000円
	礼金 1ヶ月　敷金 2ヶ月　保証金 なし

物件所在地	東京都港区六本木３丁目 ３－１０		
交通	東京メトロ南北線 六本木一丁目 徒歩2分		
建物	建物名	アパートメンツタワー六本木(アパートメンツタワーロッポンギ)　５０１	
	構造・規模	ＲＣ 18階建 地下1階/5階部分	
	使用部分面積	31.90㎡	
	間取内訳	Ｋ２洋室９．７	
築年月	2007年04月	契約期間	2年
管理費等	8,000円/月　共益費なし　雑費なし		
駐車場	なし		
現況	空家	入居日	即時
設備	Ｂ・Ｔ別,給湯,フローリング,ＣＳ,ＢＳ端子,オートロック,エレベーター,宅配ＢＯＸ		
保険等	要		
備考	保証会社必須　退去時清掃費３５０９０円 民泊不可、事務所不可、ペット不可。申込は内覧後に限る。　入居時鍵交換手数料：38,500円　退室料：35,090円　更新料：なし　賃貸保証：加入要・当社指定の保証会社利用必須。（初回保証料：賃料等の５０％、月額支払手数料：賃料等の１％）　利用駅１：都営大江戸線 六本木 徒歩7分　利用駅２：東京メトロ日比谷線 神谷町 徒歩10分		

東京都知事免許(3)第89936号　〒108-0074　東京都港区高輪1-2-16フラットウェル高輪　水曜日定休

make act

港区 不動産・賃貸・仲介・管理　TEL 03-5792-5330

株式会社　make act (メイクアクト)　FAX 03-5792-5963

●取引態様　媒介

手数料 負担の割合　貸主０ 借主 100

手数料 配分の割合　元付０ 客付 100

貸マンション

赤坂駅

ミディアススカイコート赤坂　801

間取り	専有面積	築年月
1K	22.46㎡	2003年09月

最上階の角部屋！
オートロック付き分譲マンション

チェックポイント！

駐輪場有(無料),主要採光面：南西向き,社宅可,事務所使用不可,楽器不可,ペット不可,ルームシェア不可,単身者限定,２面採光,外観タイル張り,角部屋,Ｂ・Ｔ別,浴室乾燥機,温水洗浄便座,洗面台,２口コンロ,システムキッチン,収納スペース,室内洗濯機置場,給湯,都市ガス,フローリング,エアコン,オートロック,モニタ付インターホン,バルコニー,エレベーター,宅配ＢＯＸ

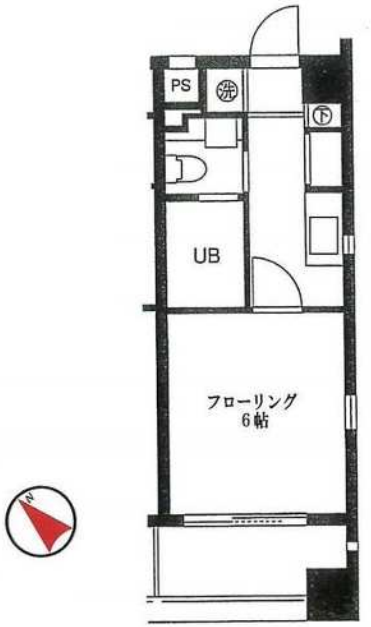

物件種目	貸マンション
最寄駅	赤坂
間取タイプ	1K
賃貸条件	賃料 110,000円
	礼金 1ヶ月　敷金 1ヶ月　保証金 なし

物件所在地	東京都港区赤坂２丁目 21-21		
交通	東京メトロ千代田線 赤坂 徒歩6分		
建物	建物名	ミディアススカイコート赤坂　801	
	構造・規模	ＲＣ 8階建/8階部分	
	使用部分面積	22.46㎡	
	間取内訳	洋６　Ｋ２	
築年月	2003年09月	契約期間	2年
管理費等	10,000円/月		
駐車場			
現況	空家	入居日	2019年11月中旬予定
設備	Ｂ・Ｔ別,浴室乾燥機,温水洗浄便座,洗面台,２口コンロ,システムキッチン,収納スペース,室内洗濯機置場,給湯,都市ガス,フローリング,エアコン,オートロック,モニタ付インターホン,バルコニー,エレベーター,宅配ＢＯＸ		
保険等	要 2年15,000円		
備考	民泊不可、事務所利用不可　更新料：新賃料１ヶ月　賃貸保証：加入要 初回保証料は賃料管理費の５０％（保証人を付けると４０％）、保証期間１年、更新料１００００円　利用駅１：東京メトロ南北線 六本木一丁目 徒歩5分　利用駅２：東京メトロ銀座線 溜池山王 徒歩5分		

東京都知事免許(3)第89936号　〒108-0074　東京都港区高輪1-2-16フラットウェル高輪　水曜日定休

make act

港区 不動産・賃貸・仲介・管理　TEL 03-5792-5330

株式会社　make act (メイクアクト)　FAX 03-5792-5963

●取引態様　媒介

手数料 負担の割合　貸主 0　借主 100

手数料 配分の割合　元付 0　客付 100

貸マンション

赤坂見附駅

リエトコート元赤坂

間取り	専有面積	築年月
1DK	36.60㎡	2006年04月

チェックポイント！

主要採光面：北東向き,角部屋,Ｂ・Ｔ別,追焚機能,浴室乾燥機,温水洗浄便座,システムキッチン,収納スペース,室内洗濯機置場,都市ガス,フローリング,エアコン,ＣＡＴＶ,オートロック,バルコニー,エレベーター,宅配ＢＯＸ

物件種目	貸マンション
最寄駅	赤坂見附
間取タイプ	1DK
賃貸条件	賃料 159,000円
	礼金 15.90万円　敷金 15.90万円　保証金 なし

物件所在地	東京都港区元赤坂１丁目 7-4	
交通	東京メトロ銀座線 赤坂見附 徒歩5分	
建物	建物名	リエトコート元赤坂
	構造・規模	ＳＲＣ 11階建/8階部分
	使用部分面積	36.60㎡
	間取内訳	洋５．００×１、ＤＫ９．５０×１

築年月	2006年04月	契約期間	-
管理費等	10,000円/月　共益費なし　雑費なし		
駐車場	なし		
現況	居住中	入居日	相談
設備	Ｂ・Ｔ別,追焚機能,浴室乾燥機,温水洗浄便座,システムキッチン,収納スペース,室内洗濯機置場,都市ガス,フローリング,エアコン,ＣＡＴＶ,オートロック,バルコニー,エレベーター,宅配ＢＯＸ		
保険等	要		
備考	鍵交換代／契約時（税込）：22,000円　更新料：新賃料１ヶ月 賃貸保証：利用可 初回保証料：賃料等×50%　更新保証料：10000円/年　利用駅１：東京メトロ半蔵門線 永田町 徒歩7分		

東京都知事免許(3)第89936号　〒108-0074　東京都港区高輪1-2-16フラットウェル高輪　水曜日定休

make act

港区 不動産・賃貸・仲介・管理　TEL 03-5792-5330

株式会社　make act (メイクアクト)　FAX 03-5792-5963

●取引態様　媒介

手数料 負担の割合　貸主 0　借主 100

手数料 配分の割合　元付 0　客付 100

貸マンション

六本木駅

デュオ・スカーラ西麻布タワー　W1302

間取り	専有面積	築年月
1K	41.41㎡	2003年11月

チェックポイント！

主要採光面：南向き,SOHO使用可,ペット相談 小型犬可 猫可(１匹（敷金１ヶ月追加）),二人入居可,外観タイル張り,常時ゴミ出し可能,分譲タイプ,角部屋,24時間換気システム,Ｂ・Ｔ別,オートバス,シャワー,追焚機能,浴室乾燥機,トイレ,温水洗浄便座,洗面所,洗面台,洗面所独立,ガスコンロ付,２口コンロ,システムキッチン,浄水器,収納スペース,クローゼット,シューズボックス,人感センサー付照明,室内洗濯機置場,給湯,都市ガス,出窓,フローリング,エアコン,ＣＳ,ＢＳ端子,ＣＡＴＶ,光ファイバー,ダブルロックドア,オートロック,モニタ付オートロック,モニタ付インターホン,ディンプルキー,防犯カメラ,火災警報器（報知機）,24時間セキュリティ…

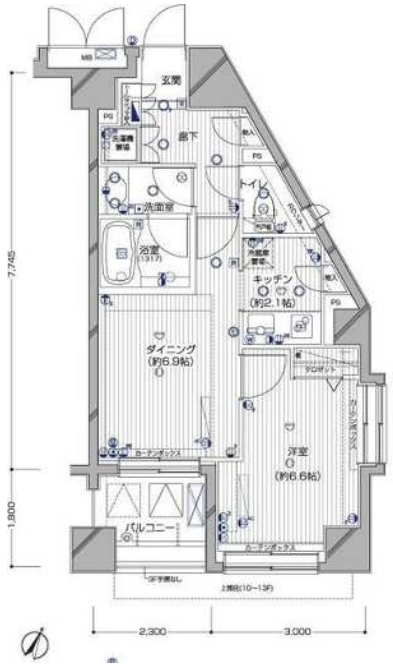

物件種目	貸マンション
最寄駅	六本木
間取タイプ	1K
賃貸条件	賃料 161,000円
	礼金 1ヶ月　敷金 1ヶ月　保証金 なし

物件所在地	東京都港区西麻布１丁目 2-13			
交通	東京メトロ日比谷線 六本木 徒歩5分			
建物	建物名	デュオ・スカーラ西麻布タワー　W1302		
	構造・規模	ＳＲＣ 14階建 地下1階/13階部分		
	使用部分面積	41.41㎡		
	間取内訳	K 13.5		
築年月	2003年11月	契約期間	2年	
管理費等	10,000円/月			
駐車場				
現況	空家	入居日	即時	
設備	Ｂ・Ｔ別,オートバス,シャワー,追焚機能,浴室乾燥機,トイレ,温水洗浄便座,洗面所,洗面台,洗面所独立,ガスコンロ付,２口コンロ,システムキッチン,浄水器,収納スペース,クローゼット,シューズボックス,人感センサー付照明,室内洗濯機置場,給湯,都市ガス,出窓,フローリング,エアコン,C…			
保険等	要 2年26,000円			
備考	分譲賃貸　ペット相談　礼金１ヶ月 ペット：小型犬又は猫１匹（敷金１ヶ月追加）、ＳＯＨＯ：敷金１ヶ月追加、楽器：アップライトピアノのみ　２４時間緊急サービス（２年）：16,500円　更新料：新賃料１ヶ月　賃貸保証：加入要 全保連　初回保証料：総賃料の４０％　年間保証料：１０，０００円／年　口座振替手数料：３００円＋消費税／月　鍵交換代等：有　29,700円～　利用駅１：東京メトロ千代田線 乃木坂 徒歩9分　利用駅２：都営大江戸線 六本木 徒歩5分			

東京都知事免許(3)第89936号　〒108-0074　東京都港区高輪1-2-16フラットウェル高輪　水曜日定休

make act

港区 不動産・賃貸・仲介・管理　TEL 03-5792-5330

株式会社　make act (メイクアクト)　FAX 03-5792-5963

●取引態様　媒介

手数料 負担の割合　貸主 0　借主 100

手数料 配分の割合　元付 0　客付 100

貸マンション

神谷町駅

デュオ・スカーラ虎ノ門　202

間取り	専有面積	築年月
1DK	32.33㎡	2001年03月

チェックポイント！

事務所使用不可,SOHO使用不可,楽器不可,ペット不可,ルームシェア不可,Ｂ・Ｔ別,追焚機能,浴室暖房,浴室乾燥機,トイレ,温水洗浄便座,洗面所独立,３口以上コンロ,システムキッチン,食器洗浄乾燥機,浄水器,クローゼット,シューズボックス,室内洗濯機置場,フローリング,冷房,暖房,エアコン,オートロック,モニタ付インターホン,バルコニー,エレベーター,宅配ＢＯＸ

物件種目	貸マンション
最寄駅	神谷町
間取タイプ	1DK
賃貸条件	賃料 165,000円
	礼金 1ヶ月　敷金 1ヶ月　保証金 なし

物件所在地	東京都港区虎ノ門３丁目 ７－９		
交通	東京メトロ日比谷線 神谷町 徒歩2分		
建物	建物名	デュオ・スカーラ虎ノ門　202	
	構造・規模	ＳＲＣ 44階建/2階部分	
	使用部分面積	32.33㎡	
	間取内訳		
築年月	2001年03月	契約期間	2年
管理費等	5,000円/月		
駐車場			
現況	空家	入居日	相談
設備	Ｂ・Ｔ別,追焚機能,浴室暖房,浴室乾燥機,トイレ,温水洗浄便座,洗面所独立,３口以上コンロ,システムキッチン,食器洗浄乾燥機,浄水器,クローゼット,シューズボックス,室内洗濯機置場,フローリング,冷房,暖房,エアコン,オートロック,モニタ付インターホン,バルコニー,エレベーター,宅配ＢＯＸ		
保険等	要 2年17,000円		
備考	更新料：新賃料１ヶ月　利用駅１：東京メトロ銀座線 虎ノ門 徒歩8分　利用駅２：東京メトロ南北線 六本木一丁目 徒歩11分		

東京都知事免許(3)第89936号　〒108-0074　東京都港区高輪1-2-16フラットウェル高輪　水曜日定休

make act

港区 不動産・賃貸・仲介・管理　TEL 03-5792-5330

株式会社　make act (メイクアクト)　FAX 03-5792-5963

●取引態様　媒介

手数料 負担の割合　貸主 0　借主 100

手数料 配分の割合　元付 0　客付 100

貸マンション

神谷町駅

タウンコート神谷町　２０４

間取り	専有面積	築年月
1LDK	41.38㎡	2018年09月

チェックポイント！

駐輪場有,Ｂ・Ｔ別,オートバス,シャワー,追焚機能,浴室乾燥機,温水洗浄便座,シャワー付洗面化粧台,洗面所独立,ガスコンロ可,３口以上コンロ,システムキッチン,グリル,浄水器,ウォークインクローゼット,人感センサー付照明,室内洗濯機置場,室内物干し,給湯,都市ガス,複層ガラス,フローリング,エアコン,ＣＳ,ＢＳ端子,インターネット使用料無料,ダブルロックドア,オートロック,モニタ付インターホン,防犯カメラ,バルコニー,宅配ＢＯＸ

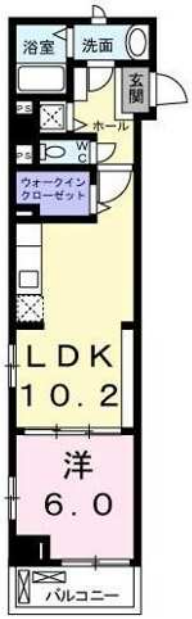

物件種目	貸マンション
最寄駅	神谷町
間取タイプ	1LDK
賃貸条件	賃料 172,500円
	礼金 1ヶ月　敷金 なし　保証金 なし

物件所在地	東京都港区虎ノ門５丁目 １８－４３		
交通	東京メトロ日比谷線 神谷町 徒歩3分		
建物	建物名	タウンコート神谷町　２０４	
	構造・規模	ＲＣ 3階建/2階部分	
	使用部分面積	41.38㎡	
	間取内訳	洋６・ＬＤＫ１０．２	
築年月	2018年09月	契約期間	2年
管理費等	なし　共益費4,000円/月　雑費なし		
駐車場	なし		
現況	居住中	入居日	2019年12月下旬予定
設備	Ｂ・Ｔ別,オートバス,シャワー,追焚機能,浴室乾燥機,温水洗浄便座,シャワー付洗面化粧台,洗面所独立,ガスコンロ可,３口以上コンロ,システムキッチン,グリル,浄水器,ウォークインクローゼット,人感センサー付照明,室内洗濯機置場,室内物干し,給湯,都市ガス,複層ガラス,フローリング,エア...		
保険等	要		
備考	契約時にクリーニング費として、¥50000が必要となります。　町内会費：100円/月　更新料：なし　賃貸保証：加入要 契約時保証委託料：15，000円　月額保証委託料：賃料総額の2％又は5％　利用駅１：東京メトロ南北線 六本木一丁目 徒歩9分　利用駅２：都営三田線 御成門 徒歩12分		

東京都知事免許(3)第89936号　〒108-0074　東京都港区高輪1-2-16フラットウェル高輪　水曜日定休

make act

港区 不動産・賃貸・仲介・管理　TEL 03-5792-5330

株式会社　make act (メイクアクト)　FAX 03-5792-5963

●取引態様　媒介

手数料 負担の割合　貸主０ 借主 100

手数料 配分の割合　元付０ 客付 100

ウェリス六本木 201号室

分譲マンション賃貸住戸 2階角部屋

南北線 六本木一丁目 徒歩 4分
日比谷線 六本木 徒歩 7分
大江戸線 六本木 徒歩 7分

◆おすすめポイント◆

2階以上 / 駅近 / 連帯保証人不要+保証会社利用が必要 / バストイレ別 / 角部屋
バルコニー / WIC ウォークインクローゼット / TVモニター付ドアホン / オートロック / エレベーター

間取り	1LDK
賃料	190,000円
管理費	
礼金敷金	礼金1ヶ月・敷金1ヶ月

所在	東京都港区六本木3丁目18-2		
間取詳細	LDK(12畳) 洋(4.5畳)		
構造・階建	RC2階/17階建		
専有面積	40.1㎡	建物種別	マンション
築年月	2014年1月	開口向き	西
入居時期	2020年1月下旬	更新料	1ヶ月
損保	要	連帯保証人	不要+保証会社利用が必要
契約期間	普通借家(2年)		
保証会社	加入要(JRG(Jプラス6)/・当社指定の保証会社利用必須。(初回保証料:賃料等の50%、月額支払手数料:賃料等の1%))		
駐車場	-		
入居諸条件	子供可 ルームシェア不可 ペット不可		
その他費用	退室料60,000円、入居時鍵交換手数料27,500円(入居時)、T-Support Club会費16,500円(入居時)、退室料条件(退去時清掃代(税込))		
周辺施設			
設備	ガス:都市、ユニットバス、トイレ、室内洗濯機置場、給湯、バストイレ別、シャワー、洗面台、システムキッチン、角部屋、バルコニー、バルコニー面積10.53㎡、フローリング、24時間換気システム、ウォークインクローゼット、TVモニタ付ドアホン、オートロック、エレベータ、宅配ボックス、ゴミ置場、BS、防犯カメラ		
備考	他の諸条件を必ずご確認ください。、3駅利用可		

※掲載情報と現状が異なる場合は現状が優先となります。

東京都知事免許(3)第89936号　〒108-0074　東京都港区高輪1-2-16フラットウェル高輪　水曜日定休

make act

港区 不動産・賃貸・仲介・管理　TEL 03-5792-5330
株式会社 make act (メイクアクト)　FAX 03-5792-5963

●取引態様　媒介

手数料 負担の割合　貸主 0　借主 100
手数料 配分の割合　元付 0　客付 100

貸マンション

赤坂駅

パークハビオ赤坂　４０９

間取り	専有面積	築年月
2LDK	50.11㎡	2013年06月

チェックポイント！

主要採光面：北西向き,楽器相談,ペット相談,角部屋,24時間換気システム,Ｂ・Ｔ別,シャワー,追焚機能,浴室乾燥機,トイレ,温水洗浄便座,洗面台,洗面所独立,ガスコンロ付,３口以上コンロ,システムキッチン,収納スペース,クローゼット,シューズボックス,照明器具,室内洗濯機置場,給湯,全居室フローリング,エアコン２台以上,ＭＭコンセント,インターネット対応,光ファイバー,モニタ付オートロック,モニタ付インターホン,防犯カメラ,火災警報器（報知機）,バルコニー,エレベーター,宅配ＢＯＸ

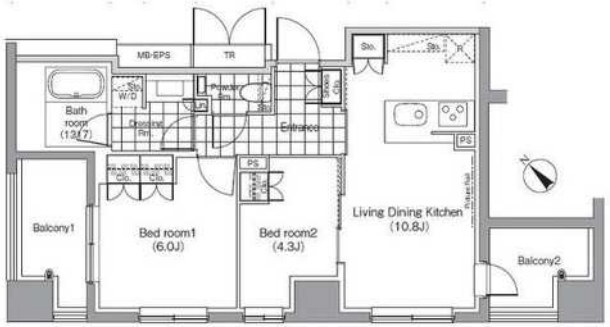

物件種目	貸マンション
最寄駅	赤坂
間取タイプ	2LDK
賃貸条件	賃料 245,000円
	礼金 1ヶ月　敷金 1ヶ月　保証金 なし

物件所在地	東京都港区赤坂６丁目		
交通	東京メトロ千代田線 赤坂 徒歩4分		
建物	建物名	パークハビオ赤坂　４０９	
	構造・規模	ＲＣ 11階建/4階部分	
	使用部分面積	50.11㎡	
	間取内訳	ＬＤＫ１０．８　洋室①６　洋室②４．３	
築年月	2013年06月	契約期間	2年
管理費等	なし　共益費15,000円/月　雑費なし		
駐車場	なし		
現況	居住中	入居日	2020年1月31日予定
設備	Ｂ・Ｔ別,シャワー,追焚機能,浴室乾燥機,トイレ,温水洗浄便座,洗面台,洗面所独立,ガスコンロ付,３口以上コンロ,システムキッチン,収納スペース,クローゼット,シューズボックス,照明器具,室内洗濯機置場,給湯,全居室フローリング,エアコン２台以上,ＭＭコンセント,インターネット対応,光...		
保険等	要 2年		
備考	SOHO使用・ペット飼育時敷金1か月積増 近隣工事有　告知事項有　民泊不可　保証会社未使用時敷金2か月　鍵交換費（必須）・室内清掃費は借主負担　更新料：新賃料１ヶ月　賃貸保証：加入要 日本セーフティー　初年度委託料：賃料等合計額の30%（最低保証料1.2万円）2年目以降：1年毎1万円　利用駅１：東京メトロ日比谷線 六本木 徒歩10分　利用駅２：東京メトロ千代田線 乃木坂 徒歩9分		

東京都知事免許(3)第89936号　〒108-0074　東京都港区高輪1-2-16フラットウェル高輪　水曜日定休

make act

港区 不動産・賃貸・仲介・管理　TEL 03-5792-5330

株式会社　make act (メイクアクト)　FAX 03-5792-5963

●取引態様　媒介

手数料 負担の割合　貸主０ 借主 100

手数料 配分の割合　元付０ 客付 100

貸マンション

六本木駅

ダイユウビル西麻布　302

間取り	専有面積	築年月
1LDK	55.51㎡	2016年10月

チェックポイント！

フリーレント：1ヶ月,保証人不要,二人入居可,Ｂ・Ｔ別,温水洗浄便座,洗面所独立,３口以上コンロ,システムキッチン,収納スペース,室内洗濯機置場,洗濯機置場,給湯,都市ガス,フローリング,全居室フローリング,冷房,暖房,エアコン,インターネット対応,オートロック,エレベーター

物件種目	貸マンション
最寄駅	六本木
間取タイプ	1LDK
賃貸条件	賃料 260,000円
	礼金 1ヶ月　敷金 なし　保証金 なし

物件所在地	東京都港区西麻布１丁目 4-45		
交通	東京メトロ日比谷線 六本木 徒歩5分		
建物	建物名	ダイユウビル西麻布　302	
	構造・規模	ＲＣ 9階建/3階部分	
	使用部分面積	55.51㎡	
	間取内訳		
築年月	2016年10月	契約期間	2年
管理費等	8,000円/月		
駐車場			
現況	空家	入居日	相談
設備	Ｂ・Ｔ別,温水洗浄便座,洗面所独立,３口以上コンロ,システムキッチン,収納スペース,室内洗濯機置場,洗濯機置場,給湯,都市ガス,フローリング,全居室フローリング,冷房,暖房,エアコン,インターネット対応,オートロック,エレベーター		
保険等	要		
備考	退去時クリーニング費：61,061円　賃貸保証：加入要 初回、家賃と管理費の５０％です。　利用駅１：東京メトロ千代田線 乃木坂 徒歩6分　利用駅２：東京メトロ日比谷線 広尾 徒歩16分		

東京都知事免許(3)第89936号　〒108-0074　東京都港区高輪1-2-16フラットウェル高輪　水曜日定休

make act

港区 不動産・賃貸・仲介・管理　TEL 03-5792-5330

株式会社　make act (メイクアクト)　FAX 03-5792-5963

●取引態様　媒介

手数料 負担の割合　貸主 0　借主 100

手数料 配分の割合　元付 0　客付 100

貸マンション

六本木一丁目駅

六本木ビュータワー

間取り	専有面積	築年月
2LDK	57.93㎡	1993年10月

定期借家

チェックポイント！

主要採光面：南東向き,二人入居可,Ｂ・Ｔ別,シャワー,追焚機能,浴室乾燥機,温水洗浄便座,ガスコンロ付,システムキッチン,室内洗濯機置場,フローリング,エアコン,ＣＡＴＶ,オートロック,モニタ付インターホン,エレベーター,宅配ＢＯＸ

物件種目	貸マンション
最寄駅	六本木一丁目
間取タイプ	2LDK
賃貸条件	賃料 263,000円
	礼金 1ヶ月　敷金 2ヶ月　保証金 なし

物件所在地	東京都港区六本木１丁目		
交通	東京メトロ南北線 六本木一丁目 徒歩7分		
建物	建物名	六本木ビュータワー	
	構造・規模	ＲＣ 20階建 地下1階/2階部分	
	使用部分面積	57.93㎡	
	間取内訳	ＬＤＫ１３　洋６．８　洋６	
築年月	1993年10月	契約期間	2年
管理費等	なし　共益費なし　雑費なし		
駐車場	有　55,000円/月		
現況	空家	入居日	即時
設備	Ｂ・Ｔ別,シャワー,追焚機能,浴室乾燥機,温水洗浄便座,ガスコンロ付,システムキッチン,室内洗濯機置場,フローリング,エアコン,ＣＡＴＶ,オートロック,モニタ付インターホン,エレベーター,宅配ＢＯＸ		
保険等	要 2年20,000円		
備考	定期賃貸借契約（２年）◎六本木一丁目の高層マンション！ 更新料：なし　利用駅１：東京メトロ日比谷線 神谷町 徒歩7分 利用駅２：東京メトロ銀座線 溜池山王 徒歩12分		

東京都知事免許(3)第89936号　〒108-0074　東京都港区高輪1-2-16フラットウェル高輪　水曜日定休

make act

港区 不動産・賃貸・仲介・管理　TEL 03-5792-5330

株式会社　make act (メイクアクト)　FAX 03-5792-5963

●取引態様　媒介

手数料 負担の割合　貸主 0　借主 100

手数料 配分の割合　元付 0　客付 100

貸マンション

六本木駅

フォルトゥナ元麻布　３０２

間取り	専有面積	築年月
1LDK	66.30㎡	2012年02月

チェックポイント！

主要採光面：南西向き,角部屋,Ｂ・Ｔ別,シャワー,追焚機能,浴室乾燥機,トイレ,温水洗浄便座,洗面所独立,ガスコンロ付,３口以上コンロ,システムキッチン,グリル,収納スペース,ウォークインクローゼット,室内洗濯機置場,給湯,都市ガス,フローリング,エアコン２台以上,ＣＳ,ＢＳ端子,インターネット対応,光ファイバー,オートロック,モニタ付オートロック,モニタ付インターホン,防犯カメラ,24時間セキュリティー,バルコニー,宅配ＢＯＸ

物件種目	貸マンション
最寄駅	六本木
間取タイプ	1LDK
賃貸条件	賃料 272,000円
	礼金 1ヶ月　敷金 1ヶ月　保証金 なし

物件所在地	東京都港区元麻布３丁目 １－３０		
交通	東京メトロ日比谷線 六本木 徒歩8分		
建物	建物名	フォルトゥナ元麻布　３０２	
	構造・規模	ＲＣ 4階建/3階部分	
	使用部分面積	66.30㎡	
	間取内訳	ＬＤＫ１６．１洋室８	
築年月	2012年02月	契約期間	2年
管理費等	10,000円/月　共益費なし　雑費なし		
駐車場	なし		
現況	空家	入居日	即時
設備	Ｂ・Ｔ別,シャワー,追焚機能,浴室乾燥機,トイレ,温水洗浄便座,洗面所独立,ガスコンロ付,３口以上コンロ,システムキッチン,グリル,収納スペース,ウォークインクローゼット,室内洗濯機置場,給湯,都市ガス,フローリング,エアコン２台以上,ＣＳ,ＢＳ端子,インターネット対応,光ファイバー,...		
保険等	要		
備考	室内清掃費用：65,637円　更新料：新賃料１ヶ月　賃貸保証：加入要 初回月額総支払額の６０％、１年毎更新１万円　鍵交換代等：有　22,000円～　利用駅１：東京メトロ南北線 麻布十番 徒歩11分　利用駅２：東京メトロ日比谷線 広尾 徒歩15分		

東京都知事免許(3)第89936号　〒108-0074　東京都港区高輪1-2-16フラットウェル高輪　水曜日定休

make act

港区 不動産・賃貸・仲介・管理　TEL 03-5792-5330

株式会社　make act (メイクアクト)　FAX 03-5792-5963

●取引態様　媒介

手数料 負担の割合　貸主 0　借主 100

手数料 配分の割合　元付 0　客付 100

貸マンション

乃木坂駅

Ｆａｒｏ西麻布　２０４

間取り	専有面積	築年月
ワンルーム	61.51㎡	1997年10月

チェックポイント！

主要採光面：南東向き,二人入居可,Ｂ・Ｔ別,追焚機能,浴室乾燥機,温水洗浄便座,洗面所独立,システムキッチン,グリル,ウォークインクローゼット,シューズボックス,洗濯機置場,フローリング,エアコン２台以上,ＣＡＴＶ,光ファイバー,オートロック,モニタ付インターホン,ディンプルキー,防犯カメラ,エレベーター,宅配ＢＯＸ

物件種目	貸マンション
最寄駅	乃木坂
間取タイプ	ワンルーム
賃貸条件	賃料 289,000円
	礼金 1ヶ月　敷金 1ヶ月　保証金 なし

物件所在地	東京都港区西麻布１丁目		
交通	東京メトロ千代田線 乃木坂 徒歩7分		
建物	建物名	Ｆａｒｏ西麻布　２０４	
	構造・規模	ＳＲＣ 6階建 地下1階/2階部分	
	使用部分面積	61.51㎡	
	間取内訳	洋１９．５　洋６．７	
築年月	1997年10月	契約期間	2年
管理費等	なし　共益費10,000円/月　雑費なし		
駐車場	なし		
現況	居住中	入居日	2020年1月11日予定
設備	Ｂ・Ｔ別,追焚機能,浴室乾燥機,温水洗浄便座,洗面所独立,システムキッチン,グリル,ウォークインクローゼット,シューズボックス,洗濯機置場,フローリング,エアコン２台以上,ＣＡＴＶ,光ファイバー,オートロック,モニタ付インターホン,ディンプルキー,防犯カメラ,エレベーター,宅配ＢＯＸ		
保険等	要 2年12,500円		
備考	2018年10月リノベーション実施！ キッチン入替・浴室ユニット交換・フローリング新規・洗面台交換・宅配BOX設置・メールBOX新規交換　鍵交換代：22,000円　口座振替事務手数料：110円/月　更新料：新賃料１ヶ月　賃貸保証：加入要 レジデンシャルパートナーズ　保証料：賃料等の40％(最低2万)、月額手数料：賃料等の1％(更新料無)　利用駅１：東京メトロ日比谷線 六本木 徒歩10分　利用駅２：東京メトロ半蔵門線 表参道 徒歩15分		

東京都知事免許(3)第89936号　〒108-0074　東京都港区高輪1-2-16フラットウェル高輪　水曜日定休

make act

港区 不動産・賃貸・仲介・管理

株式会社　make act (メイクアクト)

TEL 03-5792-5330

FAX 03-5792-5963

●取引態様　媒介

手数料 負担の割合　貸主 0　借主 100

手数料 配分の割合　元付 0　客付 100

貸マンション

六本木駅

THE ROPPONGI TOKYO

間取り	専有面積	築年月
1LDK	48.30㎡	2011年11月

チェックポイント！

主要採光面：北西向き,楽器相談,分譲タイプ,24時間換気システム,Ｂ・Ｔ別,追焚機能,浴室乾燥機,温水洗浄便座,洗面所,ＩＨクッキングヒーター,システムキッチン,食器洗浄乾燥機,浄水器,ディスポーザー,収納スペース,シューズＩＣ,室内洗濯機置場,洗濯機置場,フローリング,床暖房,エアコン,オートロック,モニタ付オートロック,モニタ付インターホン,ディンプルキー,24時間セキュリティー,宅配ＢＯＸ

物件種目	貸マンション
最寄駅	六本木
間取タイプ	1LDK
賃貸条件	賃料 290,000円
	礼金 1ヶ月　敷金 2ヶ月　保証金 なし

物件所在地	東京都港区六本木３丁目		
交通	東京メトロ日比谷線 六本木 徒歩3分		
建物	建物名	THE ROPPONGI TOKYO	
	構造・規模	ＲＣ 39階建 地下1階/17階部分	
	使用部分面積	48.30㎡	
	間取内訳	ＬＤＫ１３．４　洋５．１	
築年月	2011年11月	契約期間	2年
管理費等	なし　共益費なし　雑費なし		
駐車場	有　75,000円/月		
現況	空家	入居日	即時
設備	Ｂ・Ｔ別,追焚機能,浴室乾燥機,温水洗浄便座,洗面所,ＩＨクッキングヒーター,システムキッチン,食器洗浄乾燥機,浄水器,ディスポーザー,収納スペース,シューズＩＣ,室内洗濯機置場,洗濯機置場,フローリング,床暖房,エアコン,オートロック,モニタ付オートロック,モニタ付インターホン,ディ…		
保険等	要 2年17,000円		
備考	クリーニング・エアコン内部洗浄費用負担有 保証会社利用必須、ペット飼育不可、喫煙不可、事務所不可　更新料：新賃料１ヶ月　利用駅１：都営大江戸線 六本木 徒歩3分　利用駅２：東京メトロ南北線 六本木一丁目 徒歩7分		

東京都知事免許(3)第89936号　〒108-0074　東京都港区高輪1-2-16フラットウェル高輪　水曜日定休

make act

港区 不動産・賃貸・仲介・管理　TEL 03-5792-5330

株式会社　make act (メイクアクト)　FAX 03-5792-5963

●取引態様　媒介

手数料 負担の割合　貸主 0　借主 100

手数料 配分の割合　元付 0　客付 100

貸マンション

六本木一丁目駅

オープンレジデンシア麻布六本木

間取り	専有面積	築年月
1SLDK	58.37㎡	2018年07月

チェックポイント！

駐輪場有,主要採光面：南西向き,楽器相談,Ｂ・Ｔ別,シャワー,追焚機能,浴室乾燥機,トイレ,温水洗浄便座,洗面台,洗面所独立,ガスコンロ可,システムキッチン,食器洗浄乾燥機,浄水器,ウォークインクローゼット,室内洗濯機置場,給湯,フローリング,床暖房,エアコン,ＣＡＴＶ,オートロック,モニタ付インターホン,バルコニー,エレベーター,宅配ＢＯＸ

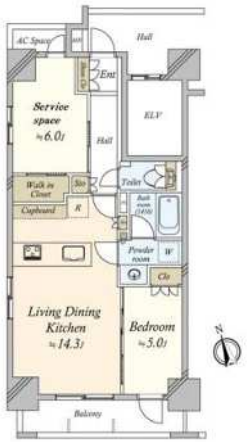

物件種目	貸マンション
最寄駅	六本木一丁目
間取タイプ	1SLDK
賃貸条件	賃料 320,000円
	礼金 1ヶ月　敷金 1ヶ月　保証金 なし

物件所在地	東京都港区六本木３丁目		
交通	東京メトロ南北線 六本木一丁目 徒歩5分		
建物	建物名	オープンレジデンシア麻布六本木	
	構造・規模	ＲＣ 11階建 地下1階/7階部分	
	使用部分面積	58.37㎡	
	間取内訳		
築年月	2018年07月	契約期間	2年
管理費等	15,000円/月　共益費なし　雑費なし		
駐車場	なし		
現況	空家	入居日	即時
設備	Ｂ・Ｔ別,シャワー,追焚機能,浴室乾燥機,トイレ,温水洗浄便座,洗面台,洗面所独立,ガスコンロ可,システムキッチン,食器洗浄乾燥機,浄水器,ウォークインクローゼット,室内洗濯機置場,給湯,フローリング,床暖房,エアコン,ＣＡＴＶ,オートロック,モニタ付インターホン,バルコニー,エレベー…		
保険等	要 1年12,700円		
備考	◆喫煙禁止◆火災保険加入必須◆民泊禁止　更新料：新賃料１ヶ月　利用駅１：東京メトロ日比谷線 六本木 徒歩7分　利用駅２：都営大江戸線 麻布十番 徒歩9分		

東京都知事免許(3)第89936号　〒108-0074　東京都港区高輪1-2-16フラットウェル高輪　水曜日定休

make act

港区 不動産・賃貸・仲介・管理　TEL 03-5792-5330

株式会社　make act (メイクアクト)　FAX 03-5792-5963

●取引態様　媒介

手数料 負担の割合　貸主 0　借主 100

手数料 配分の割合　元付 0　客付 100

貸マンション

六本木一丁目駅

六本木グランドタワーレジデンス　６０６

間取り	専有面積	築年月
1LDK	50.29㎡	-年-月

チェックポイント！

主要採光面：南向き,免震構造,Ｂ・Ｔ別,浴室乾燥機,温水洗浄便座,洗面所,洗面所独立,３口以上コンロ,システムキッチン,ディスポーザー,ウォークインクローゼット,シューズボックス,トランクルーム,室内洗濯機置場,フローリング,床暖房,エアコン,インターネット対応,バルコニー

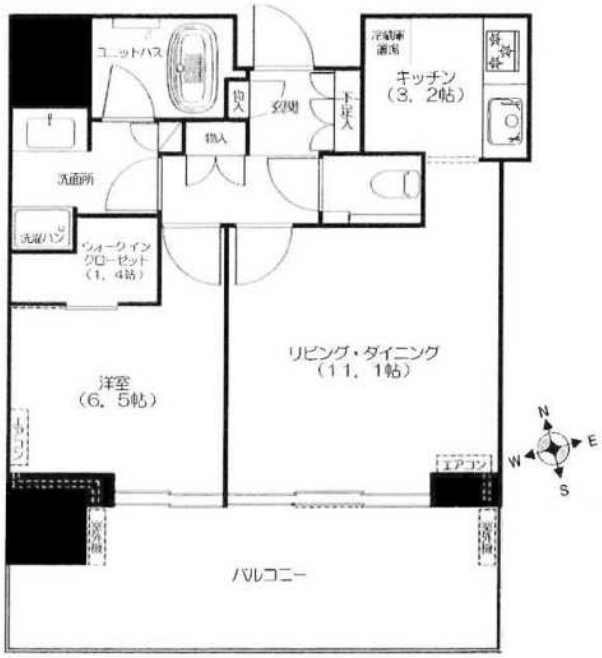

物件種目	貸マンション		
最寄駅	六本木一丁目		
間取タイプ	1LDK		
賃貸条件	賃料 350,000円		
	礼金 1ヶ月　敷金 2ヶ月		
物件所在地	東京都港区六本木３丁目 ２－２		
交通	東京メトロ南北線 六本木一丁目 徒歩2分		
建物	建物名	六本木グランドタワーレジデンス　６０６	
	構造・規模	ＳＲＣ 27階建 地下2階/6階部分	
	使用部分面積	50.29㎡	
	間取内訳	洋６．５ＬＤＫ１４．３	
築年月	-年-月	契約期間	2年
管理費等	なし		
駐車場	有		
現況	空家	入居日	相談
設備	Ｂ・Ｔ別,浴室乾燥機,温水洗浄便座,洗面所,洗面所独立,３口以上コンロ,システムキッチン,ディスポーザー,ウォークインクローゼット,シューズボックス,トランクルーム,室内洗濯機置場,フローリング,床暖房,エアコン,インターネット対応,バルコニー		
保険等	要		
備考	更新料：新賃料１ヶ月　賃貸保証：加入要　利用駅１：東京メトロ日比谷線 六本木 徒歩7分		

東京都知事免許(3)第89936号　〒108-0074　東京都港区高輪1-2-16フラットウェル高輪　水曜日定休

make act

港区 不動産・賃貸・仲介・管理　TEL 03-5792-5330

株式会社　make act (メイクアクト)　FAX 03-5792-5963

●取引態様　媒介

手数料 負担の割合　貸主０ 借主 100

手数料 配分の割合　元付０ 客付 100

新築貸マンション

乃木坂駅

パークコート乃木坂　ザ　タワー　703

間取り	専有面積	築年月
1LDK	53.62㎡	2019年02月

新築　定期借家

チェックポイント！

主要採光面：北向き,分譲タイプ,Ｂ・Ｔ別,洗面所独立,３口以上コンロ,カウンターキッチン,オープンキッチン,ディスポーザー,収納スペース,クローゼット,ウォークインクローゼット,シューズボックス,シューズＩＣ,室内洗濯機置場,ＣＡＴＶ,オートロック,バルコニー,エレベーター,宅配ＢＯＸ,フロントサービス

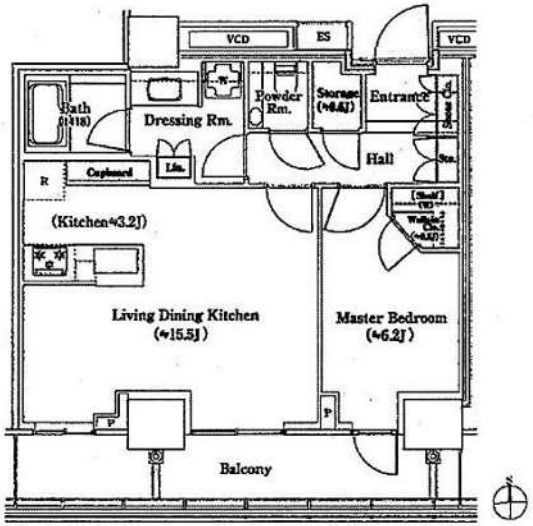

物件種目	新築貸マンション		
最寄駅	乃木坂		
間取タイプ	1LDK		
賃貸条件	賃料 370,000円		
	礼金 1ヶ月　敷金 1ヶ月　保証金 なし		
物件所在地	東京都港区南青山１丁目 26		
交通	東京メトロ千代田線 乃木坂 徒歩1分		
建物	建物名	パークコート乃木坂　ザ　タワー　703	
	構造・規模	ＲＣ 25階建 地下1階/7階部分	
	使用部分面積	53.62㎡	
	間取内訳	洋 6.2　LDK 15.5	
築年月	2019年02月	契約期間	2年
管理費等	なし　共益費20,000円/月		
駐車場			
現況	完成済	入居日	即時
設備	Ｂ・Ｔ別,洗面所独立,３口以上コンロ,カウンターキッチン,オープンキッチン,ディスポーザー,収納スペース,クローゼット,ウォークインクローゼット,シューズボックス,シューズＩＣ,室内洗濯機置場,ＣＡＴＶ,オートロック,バルコニー,エレベーター,宅配ＢＯＸ,フロントサービス		
保険等	要 2年20,000円		
備考	定期借家契約２年、半年未満で解約された場合、賃料１ヶ月分の違約金が発生します。退去時クリーニング費用負担（７０，０００円税別）。　２４時間駆け付けサービス：16,500円　賃貸保証：加入要 初回保証料：総賃料の５０％負担等　利用駅１：都営大江戸線 六本木 徒歩8分　利用駅２：東京メトロ半蔵門線 青山一丁目 徒歩12分		

東京都知事免許(3)第89936号　〒108-0074　東京都港区高輪1-2-16フラットウェル高輪　水曜日定休

make act

港区 不動産・賃貸・仲介・管理　TEL 03-5792-5330

株式会社　make act (メイクアクト)　FAX 03-5792-5963

●取引態様　媒介

手数料 負担の割合　貸主 0　借主 100

手数料 配分の割合　元付 0　客付 100

貸マンション

六本木駅

間取り	専有面積	築年月
2SLDK	97.33㎡	1996年10月

チェックポイント！

駐輪場有(300円/月),主要採光面：南東向き,事務所使用不可,SOHO使用不可,喫煙不可,楽器相談(管理規約による制限有（大きな楽器搬入の際には事前連絡必要です）),ＤＩＹ不可,ルームシェア不可,外観タイル張り,常時ゴミ出し可能,分譲タイプ,Ｂ・Ｔ別,追焚機能,浴室乾燥機,温水洗浄便座,洗面所,洗面所独立,３口以上コンロ,システムキッチン,ガスオーブン,食器洗浄乾燥機,浄水器,収納スペース,照明器具,室内洗濯機置場,都市ガス,都市ガス給湯,床暖房,全居室エアコン,ＣＡＴＶ,インターネット対応,オートロック,モニタ付オートロック,モニタ付インターホン,24時間セキュリティー,バルコニー,エレベーター,エレベーター２基以上,宅配ＢＯＸ,車寄せ...

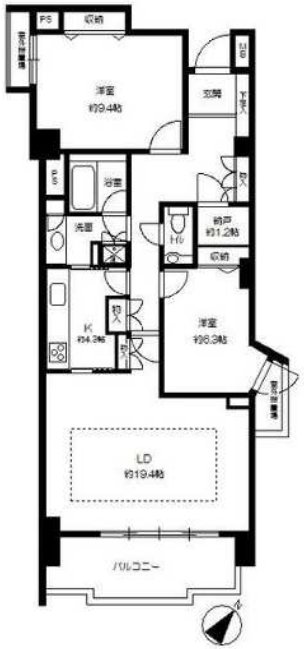

物件種目	貸マンション
最寄駅	六本木
間取タイプ	2SLDK
賃貸条件	賃料 370,000円
	礼金 1.5ヶ月　敷金 1ヶ月　保証金 なし

物件所在地	東京都港区六本木４丁目		
交通	東京メトロ日比谷線 六本木 徒歩7分		
建物	建物名		
	構造・規模	ＲＣ 8階建/3階部分	
	使用部分面積	97.33㎡	
	間取内訳	洋 9.4・6.3　LDK 19.4　S 1.2	
築年月	1996年10月	契約期間	2年
管理費等	10,000円/月　共益費なし　雑費なし		
駐車場			
現況	空家	入居日	2019年12月上旬予定
設備	Ｂ・Ｔ別,追焚機能,浴室乾燥機,温水洗浄便座,洗面所,洗面所独立,３口以上コンロ,システムキッチン,ガスオーブン,食器洗浄乾燥機,浄水器,収納スペース,照明器具,室内洗濯機置場,都市ガス,都市ガス給湯,床暖房,全居室エアコン,ＣＡＴＶ,インターネット対応,オートロック,モニタ付オートロ...		
保険等	要 2年20,000円		
備考	床はカーペット仕上げです　駐車場は所有者名義での申込みが必要です。なお、空き状況はその都度要確認となります。 システムキッチンのオーブン、食洗器は貸主の補修対象外です。 短期解約違約金有【１年以内／（賃料＋管理費）１ヶ月分】　解約予告２ヶ月前　賃料口座引落手数料：330円/月　更新料：新賃料１ヶ月　賃貸保証：加入要 日本セーフティー【初回保証料：月額賃料＋管理費の７０％／１年毎更新保証料：１０，０００円】　鍵交換代等：有　22,000円～　利用駅1：都営大江戸線 六本木 徒歩7分　利用駅2：東京メトロ南北線 六本木一丁目 徒歩6分		

東京都知事免許(3)第89936号　〒108-0074　東京都港区高輪1-2-16フラットウェル高輪　水曜日定休

make act

港区 不動産・賃貸・仲介・管理　TEL 03-5792-5330

株式会社　make act (メイクアクト)　FAX 03-5792-5963

●取引態様　媒介

手数料 負担の割合　貸主 0　借主 100

手数料 配分の割合　元付 0　客付 100

貸マンション

乃木坂駅

ＭＡＬＵＬＡＮＩ　南青山　1401

間取り	専有面積	築年月
2SLDK	79.48㎡	2014年09月

チェックポイント！

駐輪場有(200円/月),主要採光面：西向き,ペット相談 小型犬可(ペット飼育の場合、敷金１ヶ月),単身者限定,２面採光,最上階,Ｂ・Ｔ別,シャワー,追焚機能,ＴＶ付浴室,浴室乾燥機,トイレ,温水洗浄便座,洗面台,洗面所独立,ガスコンロ付,２口コンロ,クローゼット,シューズボックス,室内洗濯機置場,洗濯機置場,給湯,都市ガス,エアコン,ＣＳ,ＢＳ端子,ダブルロックドア,モニタ付オートロック,防犯カメラ,バルコニー,エレベーター,宅配ＢＯＸ

物件種目	貸マンション
最寄駅	乃木坂
間取タイプ	2SLDK
賃貸条件	賃料 390,000円
	礼金 1ヶ月　敷金 2ヶ月　保証金 なし

物件所在地	東京都港区南青山１丁目 21-7		
交通	東京メトロ千代田線 乃木坂 徒歩2分		
建物	建物名	ＭＡＬＵＬＡＮＩ　南青山　1401	
	構造・規模	ＲＣ 14階建/14階部分	
	使用部分面積	79.48㎡	
	間取内訳	洋 8･5　LDK 16　S 3	
築年月	2014年09月	契約期間	2年
管理費等	なし　共益費20,000円/月		
駐車場	なし		
現況	空家	入居日	即時
設備	Ｂ・Ｔ別,シャワー,追焚機能,ＴＶ付浴室,浴室乾燥機,トイレ,温水洗浄便座,洗面台,洗面所独立,ガスコンロ付,２口コンロ,クローゼット,シューズボックス,室内洗濯機置場,洗濯機置場,給湯,都市ガス,エアコン,ＣＳ,ＢＳ端子,ダブルロックドア,モニタ付オートロック,防犯カメラ,バルコニー...		
保険等	要 2年		
備考	２４時間サポート：5,400円　更新料：新賃料 1.5ヶ月　利用駅１：東京メトロ半蔵門線 青山一丁目 徒歩8分　利用駅２：都営大江戸線 六本木 徒歩10分		

東京都知事免許(3)第89936号　〒108-0074　東京都港区高輪1-2-16フラットウェル高輪　水曜日定休

make act

港区 不動産・賃貸・仲介・管理　TEL 03-5792-5330

株式会社　make act (メイクアクト)　FAX 03-5792-5963

●取引態様　媒介

手数料 負担の割合　貸主 0　借主 100

手数料 配分の割合　元付 0　客付 100

貸マンション

六本木駅

The Roppongi Tokyo(ザ ロッポンギ トーキョー) 2108

間取り	専有面積	築年月
2LDK	61.17㎡	2011年11月

チェックポイント！

駐輪場有(500円/月),二人入居可,常時ゴミ出し可能,分譲タイプ,24時間換気システム,Ｂ・Ｔ別,オートバス,追焚機能,浴室暖房,浴室乾燥機,タンクレストイレ,温水洗浄便座,洗面台,洗面所独立,２口コンロ,ＩＨクッキングヒーター,食器洗浄乾燥機,浄水器,ディスポーザー,収納スペース,ウォークインクローゼット,シューズボックス,室内洗濯機置場,全居室フローリング,エアコン,エアコン２台以上,ビルトインエアコン,全居室エアコン,インターネット対応,光ファイバー,オートロック,モニタ付オートロック,ディンプルキー,防犯カメラ,24時間セキュリティー,バルコニー,エレベーター,エレベーター２基以上,宅配ＢＯＸ

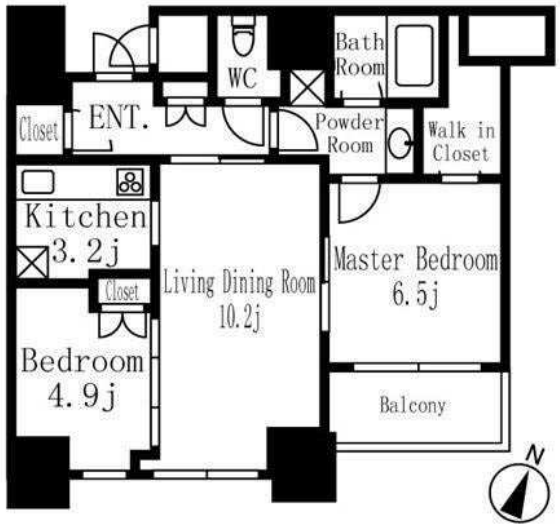

物件種目	貸マンション
最寄駅	六本木
間取タイプ	2LDK
賃貸条件	賃料 398,000円
	礼金 1ヶ月　敷金 2ヶ月　保証金 なし

物件所在地	東京都港区六本木３丁目 ７－１		
交通	東京メトロ日比谷線 六本木 徒歩4分		
建物	建物名	The Roppongi Tokyo(ザ ロッポンギ トーキョー) 2108	
	構造・規模	ＲＣ 39階建 地下1階/21階部分	
	使用部分面積	61.17㎡	
	間取内訳	洋 6.5・4.9　LDK 13.4	
築年月	2011年11月	契約期間	2年
管理費等	20,000円/月　共益費なし		
駐車場	有　65,000円/月		
現況	空家	入居日	即時
設備	Ｂ・Ｔ別,オートバス,追焚機能,浴室暖房,浴室乾燥機,タンクレストイレ,温水洗浄便座,洗面台,洗面所独立,２口コンロ,ＩＨクッキングヒーター,食器洗浄乾燥機,浄水器,ディスポーザー,収納スペース,ウォークインクローゼット,シューズボックス,室内洗濯機置場,全居室フローリング,エアコン,...		
保険等	要		
備考	東京タワービュー　更新料：新賃料１ヶ月　賃貸保証：加入要　４０％～　利用駅１：東京メトロ南北線 六本木一丁目 徒歩3分		

東京都知事免許(3)第89936号　〒108-0074　東京都港区高輪1-2-16フラットウェル高輪　水曜日定休

make act

港区 不動産・賃貸・仲介・管理　TEL 03-5792-5330

株式会社　make act (メイクアクト)　FAX 03-5792-5963

●取引態様　媒介

手数料 負担の割合　貸主 0　借主 100

手数料 配分の割合　元付 0　客付 100

貸マンション

乃木坂駅

コート麻布　301

間取り	専有面積	築年月
2LDK	141.83㎡	1978年11月

チェックポイント！

ペット相談,二人入居可,高齢者相談,分譲タイプ,角部屋,Ｂ・Ｔ別,シャワー,浴室乾燥機,トイレ,温水洗浄便座,洗面所,洗面台,ＩＨクッキングヒーター,システムキッチン,収納スペース,ウォークインクローゼット,照明器具,給湯,フローリング,床暖房,エアコン,バルコニー,エレベーター

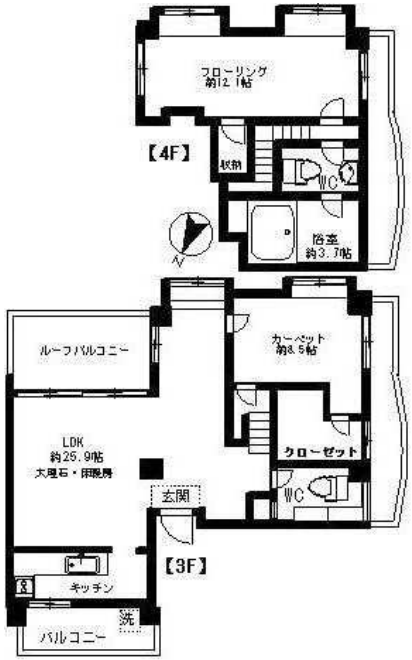

物件種目	貸マンション		
最寄駅	乃木坂		
間取タイプ	2LDK		
賃貸条件	賃料 438,000円		
	礼金 1ヶ月　敷金 1ヶ月　保証金 なし		
物件所在地	東京都港区西麻布２丁目 13-19		
交通	東京メトロ千代田線 乃木坂 徒歩8分		
建物	建物名	コート麻布　301	
	構造・規模	ＳＲＣ 7階建/メゾネット 3階部分	
	使用部分面積	141.83㎡	
	間取内訳	洋８．５／１２．１ＬＤＫ２６	
築年月	1978年11月	契約期間	2年
管理費等	32,460円/月		
駐車場			
現況	空家	入居日	相談
設備	Ｂ・Ｔ別,シャワー,浴室乾燥機,トイレ,温水洗浄便座,洗面所,洗面台,ＩＨクッキングヒーター,システムキッチン,収納スペース,ウォークインクローゼット,照明器具,給湯,フローリング,床暖房,エアコン,バルコニー,エレベーター		
保険等	要		
備考	大型クローゼット３ヶ所　更新料：新賃料１ヶ月　賃貸保証：加入要　利用駅１：東京メトロ日比谷線 六本木 徒歩10分　利用駅２：東京メトロ日比谷線 広尾 徒歩12分		

東京都知事免許(3)第89936号　〒108-0074　東京都港区高輪1-2-16フラットウェル高輪　水曜日定休

make act

港区 不動産・賃貸・仲介・管理　TEL 03-5792-5330

株式会社　make act (メイクアクト)　FAX 03-5792-5963

●取引態様　媒介

手数料 負担の割合　貸主 0　借主 100

手数料 配分の割合　元付 0　客付 100

貸マンション

六本木一丁目駅

アークタワーズイースト　Ｅ１１１４

間取り	専有面積	築年月
1LDK	60.04㎡	1986年03月

定期借家

快適で安心のフロントサービス
入居者・会員限定のスパ利用可

チェックポイント！

主要採光面：北向き,ペット相談 小型犬可 猫可,常時ゴミ出し可能,角部屋,オール電化,Ｂ・Ｔ別,温水洗浄便座,ＩＨクッキングヒーター,独立型キッチン,食器洗浄乾燥機,ウォークインクローゼット,冷蔵庫,洗濯乾燥機,エアコン,光ファイバー,オートロック,モニタ付インターホン,バルコニー,エレベーター,フロントサービス,フィットネス施設,車寄せスペース

物件種目	貸マンション
最寄駅	六本木一丁目
間取タイプ	1LDK
賃貸条件	賃料 470,000円
	礼金 なし　敷金 4ヶ月　保証金 なし

物件所在地	東京都港区六本木１丁目 ３－３９		
交通	東京メトロ南北線 六本木一丁目 徒歩2分		
建物	建物名	アークタワーズイースト　Ｅ１１１４	
	構造・規模	ＲＣ 25階建 地下2階/11階部分	
	使用部分面積	60.04㎡	
	間取内訳	洋 9.4　LDK 18.4	
築年月	1986年03月	契約期間	3年
管理費等	なし　共益費なし　雑費なし		
駐車場	有　40,000円/月		
現況	空家	入居日	即時
設備	Ｂ・Ｔ別,温水洗浄便座,ＩＨクッキングヒーター,独立型キッチン,食器洗浄乾燥機,ウォークインクローゼット,冷蔵庫,洗濯乾燥機,エアコン,光ファイバー,オートロック,モニタ付インターホン,バルコニー,エレベーター,フロントサービス,フィットネス施設,車寄せスペース		
保険等	要		
備考	電子レンジ バイリンガルフロントデスク（２４Ｈ）・アークヒルズスパ・５つのヒルズスパ利用可能・非常用発電機　利用駅１：東京メトロ日比谷線 神谷町 徒歩7分　利用駅２：東京メトロ銀座線 溜池山王 徒歩8分		

東京都知事免許(3)第89936号　〒108-0074　東京都港区高輪1-2-16フラットウェル高輪　水曜日定休

make act

港区 不動産・賃貸・仲介・管理　TEL 03-5792-5330

株式会社　make act (メイクアクト)　FAX 03-5792-5963

●取引態様　媒介

手数料 負担の割合　貸主 0　借主 100

手数料 配分の割合　元付 0　客付 100

貸マンション

六本木一丁目駅

六本木ファーストプラザ　５２１

間取り	専有面積	築年月
2LDK	75.24㎡	1993年10月

定期借家

東京タワービューのお部屋
近隣ヒルズスパ仙石山他利用可能

チェックポイント！

主要採光面：南西向き,ペット相談 小型犬可 猫可,常時ゴミ出し可能,Ｂ・Ｔ別,オートバス,温水洗浄便座,洗面台,ガスコンロ付,システムキッチン,収納スペース,クローゼット,シューズボックス,冷蔵庫,洗濯乾燥機,エアコン,全居室エアコン,光ファイバー,オートロック,モニタ付インターホン,24時間セキュリティー,バルコニー,エレベーター,宅配ＢＯＸ,敷地内公園

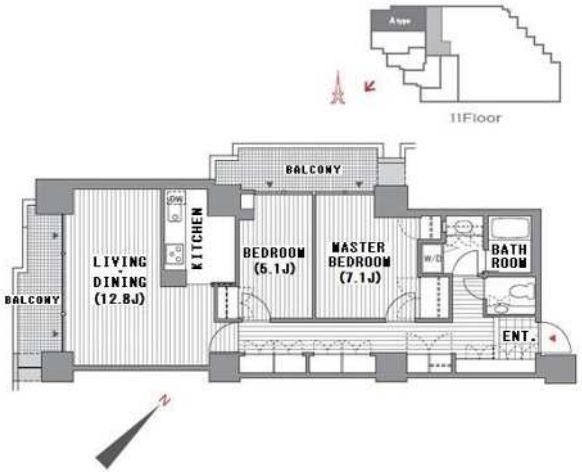

物件種目	貸マンション
最寄駅	六本木一丁目
間取タイプ	2LDK
賃貸条件	賃料 480,000円
	礼金 なし　敷金 4ヶ月　保証金 なし

物件所在地	東京都港区六本木１丁目 ９－３９		
交通	東京メトロ南北線 六本木一丁目 徒歩5分		
建物	建物名	六本木ファーストプラザ　５２１	
	構造・規模	ＲＣ 20階建 地下1階/5階部分	
	使用部分面積	75.24㎡	
	間取内訳	洋 7.1・5.1　LDK 12.8	
築年月	1993年10月	契約期間	3年
管理費等	なし　共益費なし　雑費なし		
駐車場	有　50,000円/月		
現況	空家	入居日	即時
設備	Ｂ・Ｔ別,オートバス,温水洗浄便座,洗面台,ガスコンロ付,システムキッチン,収納スペース,クローゼット,シューズボックス,冷蔵庫,洗濯乾燥機,エアコン,全居室エアコン,光ファイバー,オートロック,モニタ付インターホン,24時間セキュリティー,バルコニー,エレベーター,宅配ＢＯＸ,敷地内公園		
保険等	要		
備考	周囲の再開発も進んでさらに便利になりまた　利用駅１：東京メトロ日比谷線 神谷町 徒歩5分　利用駅２：都営大江戸線 麻布十番 徒歩14分		

東京都知事免許(3)第89936号　〒108-0074　東京都港区高輪1-2-16フラットウェル高輪　水曜日定休

make act

港区 不動産・賃貸・仲介・管理　TEL 03-5792-5330

株式会社　make act (メイクアクト)　FAX 03-5792-5963

●取引態様　媒介

手数料 負担の割合　貸主０ 借主 100

手数料 配分の割合　元付０ 客付 100

貸マンション

六本木一丁目駅

六本木ファーストプラザ　９２５

間取り	専有面積	築年月
2LDK	75.93㎡	1993年10月

定期借家

東京タワービューのお部屋
近隣ヒルズスパ仙石山他利用可能

チェックポイント！

主要採光面：南東向き,ペット相談 小型犬可 猫可,常時ゴミ出し可能,Ｂ・Ｔ別,オートバス,温水洗浄便座,洗面台,ガスコンロ付,システムキッチン,収納スペース,クローゼット,シューズボックス,トランクルーム,冷蔵庫,洗濯乾燥機,室内洗濯機置場,全居室フローリング,全居室エアコン,オートロック,モニタ付インターホン,24時間セキュリティー,バルコニー,エレベーター,宅配ＢＯＸ,敷地内公園

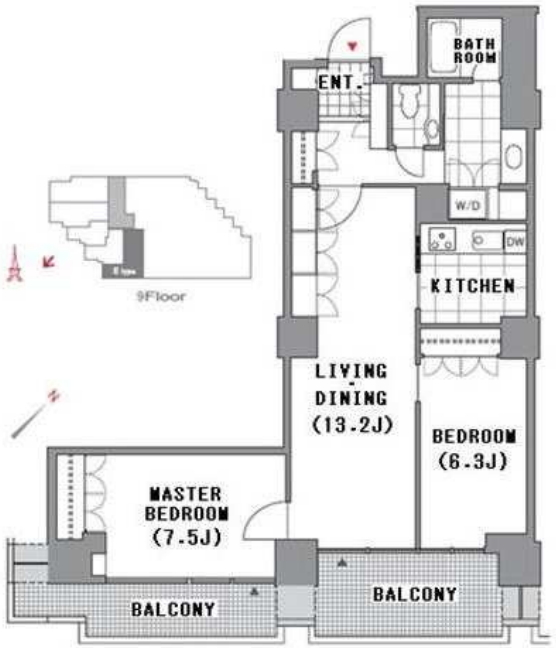

物件種目	貸マンション
最寄駅	六本木一丁目
間取タイプ	2LDK
賃貸条件	賃料 490,000円
	礼金 なし　敷金 4ヶ月　保証金 なし

物件所在地	東京都港区六本木１丁目 ９－３９		
交通	東京メトロ南北線 六本木一丁目 徒歩5分		
建物	建物名	六本木ファーストプラザ　９２５	
	構造・規模	ＲＣ 20階建 地下1階/9階部分	
	使用部分面積	75.93㎡	
	間取内訳	洋 7.5・6.3　LDK 13.2	
築年月	1993年10月	契約期間	3年
管理費等	なし　共益費なし　雑費なし		
駐車場	有　50,000円/月		
現況	空家	入居日	即時
設備	Ｂ・Ｔ別,オートバス,温水洗浄便座,洗面台,ガスコンロ付,システムキッチン,収納スペース,クローゼット,シューズボックス,トランクルーム,冷蔵庫,洗濯乾燥機,室内洗濯機置場,全居室フローリング,全居室エアコン,オートロック,モニタ付インターホン,24時間セキュリティー,バルコニー,エレ…		
保険等	要		
備考	周囲の再開発も進んでさらに便利になりまた　利用駅１：東京メトロ日比谷線 神谷町 徒歩5分　利用駅２：都営大江戸線 麻布十番 徒歩14分		

東京都知事免許(3)第89936号　〒108-0074　東京都港区高輪1-2-16フラットウェル高輪　水曜日定休

make act

港区 不動産・賃貸・仲介・管理　TEL 03-5792-5330

株式会社　make act (メイクアクト)　FAX 03-5792-5963

●取引態様　媒介

手数料 負担の割合　貸主 0　借主 100

手数料 配分の割合　元付 0　客付 100

貸マンション

六本木一丁目駅

アークタワーズイースト　Ｅ１１１０

間取り	専有面積	築年月
1LDK	64.16㎡	1986年03月

定期借家

快適で安心のフロントサービス
入居者・会員限定のスパ利用可

チェックポイント！

主要採光面：西向き,ペット相談 小型犬可 猫可,常時ゴミ出し可能,角部屋,オール電化,Ｂ・Ｔ別,温水洗浄便座,ＩＨクッキングヒーター,独立型キッチン,食器洗浄乾燥機,ウォークインクローゼット,冷蔵庫,洗濯乾燥機,エアコン,光ファイバー,オートロック,モニタ付インターホン,バルコニー,エレベーター,フロントサービス,フィットネス施設,車寄せスペース

物件種目	貸マンション		
最寄駅	六本木一丁目		
間取タイプ	1LDK		
賃貸条件	賃料 510,000円		
	礼金 なし　敷金 4ヶ月　保証金 なし		
物件所在地	東京都港区六本木１丁目 ３－３９		
交通	東京メトロ南北線 六本木一丁目 徒歩2分		
建物 建物名	アークタワーズイースト　Ｅ１１１０		
建物 構造・規模	ＲＣ 25階建 地下2階/11階部分		
建物 使用部分面積	64.16㎡		
建物 間取内訳	洋 9.4　LDK 21		
築年月	1986年03月	契約期間	3年
管理費等	なし		
駐車場	有　40,000円/月		
現況	空家	入居日	即時
設備	Ｂ・Ｔ別,温水洗浄便座,ＩＨクッキングヒーター,独立型キッチン,食器洗浄乾燥機,ウォークインクローゼット,冷蔵庫,洗濯乾燥機,エアコン,光ファイバー,オートロック,モニタ付インターホン,バルコニー,エレベーター,フロントサービス,フィットネス施設,車寄せスペース		
保険等	要		
備考	電子レンジ バイリンガルフロントデスク（２４Ｈ）・アークヒルズスパ・５つのヒルズスパ利用可能・非常用発電機　利用駅１：東京メトロ日比谷線 神谷町 徒歩7分　利用駅２：東京メトロ銀座線 溜池山王 徒歩8分		

東京都知事免許(3)第89936号　〒108-0074　東京都港区高輪1-2-16フラットウェル高輪　水曜日定休

make act

港区 不動産・賃貸・仲介・管理　TEL 03-5792-5330

株式会社　make act (メイクアクト)　FAX 03-5792-5963

●取引態様　媒介

手数料 負担の割合　貸主 0　借主 100

手数料 配分の割合　元付 0　客付 100

貸マンション

六本木一丁目駅

アークタワーズイースト　Ｅ２２０９

間取り	専有面積	築年月
1LDK	64.48㎡	1986年03月

定期借家

快適で安心のフロントサービス
入居者・会員限定のスパ利用可

チェックポイント！

主要採光面：西向き,ペット相談 小型犬可 猫可,常時ゴミ出し可能,角部屋,オール電化,Ｂ・Ｔ別,温水洗浄便座,ＩＨクッキングヒーター,独立型キッチン,食器洗浄乾燥機,ウォークインクローゼット,冷蔵庫,洗濯乾燥機,エアコン,光ファイバー,オートロック,モニタ付インターホン,バルコニー,エレベーター,フロントサービス,フィットネス施設,車寄せスペース

物件種目	貸マンション
最寄駅	六本木一丁目
間取タイプ	1LDK
賃貸条件	賃料 530,000円
	礼金 なし　敷金 4ヶ月　保証金 なし

物件所在地	東京都港区六本木１丁目 ３－３９		
交通	東京メトロ南北線 六本木一丁目 徒歩2分		
建物	建物名	アークタワーズイースト　Ｅ２２０９	
	構造・規模	ＲＣ 25階建 地下2階/22階部分	
	使用部分面積	64.48㎡	
	間取内訳	洋 9.4　LDK 21	
築年月	1986年03月	契約期間	3年
管理費等	なし		
駐車場	有　40,000円/月		
現況	空家	入居日	即時
設備	Ｂ・Ｔ別,温水洗浄便座,ＩＨクッキングヒーター,独立型キッチン,食器洗浄乾燥機,ウォークインクローゼット,冷蔵庫,洗濯乾燥機,エアコン,光ファイバー,オートロック,モニタ付インターホン,バルコニー,エレベーター,フロントサービス,フィットネス施設,車寄せスペース		
保険等	要		
備考	電子レンジ バイリンガルフロントデスク（２４Ｈ）・アークヒルズスパ・５つのヒルズスパ利用可能・非常用発電機　利用駅１：東京メトロ日比谷線 神谷町 徒歩7分　利用駅２：東京メトロ銀座線 溜池山王 徒歩8分		

東京都知事免許(3)第89936号　〒108-0074　東京都港区高輪1-2-16フラットウェル高輪　水曜日定休

make act

港区 不動産・賃貸・仲介・管理　TEL 03-5792-5330

株式会社　make act (メイクアクト)　FAX 03-5792-5963

●取引態様　媒介

手数料 負担の割合　貸主 0　借主 100

手数料 配分の割合　元付 0　客付 100

貸マンション

六本木一丁目駅

アークヒルズエグゼクティブタワー　Ｓ５０３

間取り	専有面積	築年月
ワンルーム	51.58㎡	2009年03月

定期借家

ＳＯＨＯ・事務所利用に最適
ミーティングルーム等、設備充実

チェックポイント！

主要採光面：西向き,事務所使用可,SOHO使用可,Ｂ・Ｔ別,温水洗浄便座,洗面台,ＩＨクッキングヒーター,シューズボックス,給湯,エアコン,光ファイバー,オートロック,モニタ付インターホン,24時間セキュリティー,２面バルコニー,エレベーター,フロントサービス,フィットネス施設

物件種目	貸マンション
最寄駅	六本木一丁目
間取タイプ	ワンルーム
賃貸条件	賃料 540,000円
	礼金 なし　敷金 4ヶ月　保証金 なし

物件所在地	東京都港区赤坂１丁目 １４－５		
交通	東京メトロ南北線 六本木一丁目 徒歩4分		
建物	建物名	アークヒルズエグゼクティブタワー　Ｓ５０３	
	構造・規模	ＲＣ 9階建 地下2階/5階部分	
	使用部分面積	51.58㎡	
	間取内訳		
築年月	2009年03月	契約期間	3年
管理費等	なし　共益費なし　雑費なし		
駐車場			
現況	空家	入居日	即時
設備	Ｂ・Ｔ別,温水洗浄便座,洗面台,ＩＨクッキングヒーター,シューズボックス,給湯,エアコン,光ファイバー,オートロック,モニタ付インターホン,24時間セキュリティー,２面バルコニー,エレベーター,フロントサービス,フィットネス施設		
保険等	要		
備考	アークヒルズスパなど５つのスパが利用可能　利用駅１：東京メトロ銀座線 溜池山王 徒歩4分　利用駅２：東京メトロ日比谷線 神谷町 徒歩6分		

東京都知事免許(3)第89936号　〒108-0074　東京都港区高輪1-2-16フラットウェル高輪　水曜日定休

make act

港区 不動産・賃貸・仲介・管理　TEL 03-5792-5330

株式会社　make act (メイクアクト)　FAX 03-5792-5963

●取引態様　媒介

手数料 負担の割合　貸主０ 借主 100

手数料 配分の割合　元付０ 客付 100

貸マンション

六本木駅

六本木ヒルズレジデンスＢ　１４０２

間取り	専有面積	築年月
1LDK	58.27㎡	2003年04月

定期借家

快適で安心のフロントサービス
六本木ヒルズスパ利用可能

チェックポイント！

主要採光面：東向き,ペット相談 小型犬可 大型犬可 猫可,常時ゴミ出し可能,制震構造,Ｂ・Ｔ別,オートバス,追焚機能,温水洗浄便座,洗面所,洗面台,ガスコンロ付,システムキッチン,グリル,ガスオーブン,浄水器,収納スペース,全居室収納,クローゼット,ウォークインクローゼット,シューズボックス,冷蔵庫,洗濯乾燥機,室内洗濯機置場,フローリング,床暖房,エアコン,エアコン２台以上,全居室エアコン,ＣＳ,ＢＳ端子,ＣＡＴＶ,インターネット対応,光ファイバー,オートロック,モニタ付インターホン,24時間セキュリティー,バルコニー,エレベーター,エレベーター２基以上,フロントサービス,クリーニングサービス,共用パーティルーム,共用ゲストルーム,フィッ...

物件種目	貸マンション
最寄駅	六本木
間取タイプ	1LDK
賃貸条件	賃料 550,000円
	礼金 なし　敷金 4ヶ月　保証金 なし

物件所在地	東京都港区六本木６丁目 １２－２		
交通	東京メトロ日比谷線 六本木 徒歩4分		
建物	建物名	六本木ヒルズレジデンスＢ　１４０２	
	構造・規模	ＳＲＣ 43階建 地下2階/14階部分	
	使用部分面積	58.27㎡	
	間取内訳	洋 8.2　LDK 16.6	
築年月	2003年04月	契約期間	3年
管理費等	なし　共益費なし　雑費なし		
駐車場	有　60,000円/月		
現況	空家	入居日	即時
設備	Ｂ・Ｔ別,オートバス,追焚機能,温水洗浄便座,洗面所,洗面台,ガスコンロ付,システムキッチン,グリル,ガスオーブン,浄水器,収納スペース,全居室収納,クローゼット,ウォークインクローゼット,シューズボックス,冷蔵庫,洗濯乾燥機,室内洗濯機置場,フローリング,床暖房,エアコン,エアコン２...		
保険等	要		
備考	六本木など５つのヒルズスパが利用可能です スパ以外にも、２４Ｈ医療サービス、２４Ｈフロントデスク、スカイラウンジなどの共有施設が充実してます。　利用駅１：都営大江戸線 麻布十番 徒歩8分　利用駅２：東京メトロ千代田線 乃木坂 徒歩15分		

東京都知事免許(3)第89936号　〒108-0074　東京都港区高輪1-2-16フラットウェル高輪　水曜日定休

make act

港区 不動産・賃貸・仲介・管理　TEL 03-5792-5330

株式会社　make act (メイクアクト)　FAX 03-5792-5963

●取引態様　媒介

手数料 負担の割合　貸主 0　借主 100

手数料 配分の割合　元付 0　客付 100

貸マンション

六本木駅

THE ROPPONGI TOKYO CLUB RESIDENCE 3603

間取り	専有面積	築年月
3LDK	98.18㎡	2011年11月

定期借家

チェックポイント！

バイク置場有,駐輪場有,主要採光面：南西向き,ペット相談 小型犬可 猫可,二人入居可,常時ゴミ出し可能,分譲タイプ,オール電化,Ｂ・Ｔ別,シャワー,追焚機能,浴室乾燥機,トイレ,温水洗浄便座,洗面所,洗面台,シャワー付洗面化粧台,洗面所独立,３口以上コンロ,ＩＨクッキングヒーター,システムキッチン,食器洗浄乾燥機,浄水器,ディスポーザー,収納スペース,全居室収納,クローゼット,ウォークインクローゼット,シューズボックス,室内洗濯機置場,給湯,床暖房,エアコン,ＣＡＴＶ,インターネット対応,オートロック,モニタ付オートロック,モニタ付インターホン,防犯カメラ,24時間セキュリティー,バルコニー,２面バルコニー,エレベーター,宅配ＢＯＸ

物件種目	貸マンション		
最寄駅	六本木		
間取タイプ	3LDK		
賃貸条件	賃料 580,000円		
	礼金 1ヶ月　敷金 2ヶ月　保証金 なし		
物件所在地	東京都港区六本木３丁目 7-1		
交通	都営大江戸線 六本木 徒歩3分		
建物	建物名	THE ROPPONGI TOKYO CLUB RESIDENCE 3603	
	構造・規模	ＲＣ 39階建 地下1階/36階部分	
	使用部分面積	98.18㎡	
	間取内訳	ＬＤＫ２０．２帖　洋室５．８帖　洋室６．５帖　洋室８．５帖	
築年月	2011年11月	契約期間	2年
管理費等	なし　共益費なし　雑費なし		
駐車場			
現況	空家	入居日	即時
設備	Ｂ・Ｔ別,シャワー,追焚機能,浴室乾燥機,トイレ,温水洗浄便座,洗面所,洗面台,シャワー付洗面化粧台,洗面所独立,３口以上コンロ,ＩＨクッキングヒーター,システムキッチン,食器洗浄乾燥機,浄水器,ディスポーザー,収納スペース,全居室収納,クローゼット,ウォークインクローゼット,シューズ...		
保険等	要 2年20,000円		
備考	定期借家契約２年間（再契約不可）。ペット飼育可（小型犬、猫２匹まで、敷金１ヶ月分追加）。楽器不可。　更新料：なし　賃貸保証：加入要 初回賃料等の８０％、決済サービス料月額３３０円、更新１年毎１２，０００円　利用駅１：東京メトロ南北線 六本木一丁目 徒歩7分　利用駅２：東京メトロ千代田線 乃木坂 徒歩12分		

東京都知事免許(3)第89936号　〒108-0074　東京都港区高輪1-2-16フラットウェル高輪　水曜日定休

make act

港区 不動産・賃貸・仲介・管理　TEL 03-5792-5330

株式会社　make act (メイクアクト)　FAX 03-5792-5963

●取引態様　媒介

手数料 負担の割合　貸主 0　借主 100

手数料 配分の割合　元付 0　客付 100

貸マンション

六本木駅

六本木ヒルズレジデンス

間取り	専有面積	築年月
1LDK	78.15㎡	2003年04月

定期借家

チェックポイント！

バイク置場有,駐輪場有,主要採光面：南向き,楽器相談,ペット相談 小型犬可 猫可,分譲タイプ,24時間換気システム,制震構造,Ｂ・Ｔ別,オートバス,追焚機能,浴室乾燥機,温水洗浄便座,洗面所独立,システムキッチン,浄水器,収納スペース,室内洗濯機置場,給湯,フローリング,床暖房,エアコン,ＣＳ,ＢＳ端子,ＣＡＴＶ,光ファイバー,オートロック,モニタ付インターホン,ディンプルキー,防犯カメラ,バルコニー,エレベーター,宅配ＢＯＸ

物件種目	貸マンション
最寄駅	六本木
間取タイプ	1LDK
賃貸条件	賃料 580,000円
	礼金 1ヶ月　敷金 3ヶ月　保証金 なし

物件所在地	東京都港区六本木６丁目 １２－		
交通	東京メトロ日比谷線 六本木 徒歩5分		
建物	建物名	六本木ヒルズレジデンス	
	構造・規模	ＳＲＣ 43階建 地下2階/24階部分	
	使用部分面積	78.15㎡	
	間取内訳	洋　８．３／　ＬＤ　２０．４／　Ｋ　０．０／	
築年月	2003年04月	契約期間	3年
管理費等	なし　共益費なし　雑費なし		
駐車場	有　55,000円/月		
現況	居住中	入居日	2019年12月15日予定
設備	Ｂ・Ｔ別,オートバス,追焚機能,浴室乾燥機,温水洗浄便座,洗面所独立,システムキッチン,浄水器,収納スペース,室内洗濯機置場,給湯,フローリング,床暖房,エアコン,ＣＳ,ＢＳ端子,ＣＡＴＶ,光ファイバー,オートロック,モニタ付インターホン,ディンプルキー,防犯カメラ,バルコニー,エレベ…		
保険等	要 2年		
備考	更新料：なし　利用駅１：東京メトロ千代田線 乃木坂 徒歩12分　利用駅２：都営大江戸線 麻布十番 徒歩10分		

東京都知事免許(3)第89936号　〒108-0074　東京都港区高輪1-2-16フラットウェル高輪　水曜日定休

make act

港区 不動産・賃貸・仲介・管理　TEL 03-5792-5330

株式会社　make act (メイクアクト)　FAX 03-5792-5963

●取引態様　媒介

手数料 負担の割合　貸主 0　借主 100

手数料 配分の割合　元付 0　客付 100

貸マンション

六本木駅

ザ六本木東京クラブレジデンス　35Ｆ

間取り	専有面積	築年月
2LDK	83.83㎡	2011年11月

定期借家

敷地内スーパーマーケット
２４時間コンシェルジュサービス

チェックポイント！

駐輪場有(200円/月),主要採光面：南西向き,ペット相談 小型犬可,デザイナーズ,常時ゴミ出し可能,オール電化,24時間換気システム,制震構造,Ｂ・Ｔ別,オートバス,追焚機能,浴室暖房,浴室乾燥機,温水洗浄便座,洗面所独立,３口以上コンロ,ＩＨクッキングヒーター,システムキッチン,食器洗浄乾燥機,浄水器,ディスポーザー,収納スペース,ウォークインクローゼット,シューズボックス,室内洗濯機置場,フローリング,全居室フローリング,床暖房,エアコン,ビルトインエアコン,ＣＳ,ＢＳ端子,ＣＡＴＶ,光ファイバー,オートロック,モニタ付インターホン,ディンプルキー,防犯カメラ,24時間セキュリティー,バルコニー,エレベーター,エレベーター２基以上,宅...

物件種目	貸マンション
最寄駅	六本木
間取タイプ	2LDK
賃貸条件	賃料 650,000円
	礼金 なし　敷金 2ヶ月　保証金 なし

物件所在地	東京都港区六本木３丁目 7-1		
交通	東京メトロ日比谷線 六本木 徒歩3分		
建物	建物名	ザ六本木東京クラブレジデンス　35Ｆ	
	構造・規模	ＲＣ 39階建 地下1階/35階部分	
	使用部分面積	83.83㎡	
	間取内訳	洋 6.4・8.7　LDK 16.1	
築年月	2011年11月	契約期間	2年
管理費等	なし　共益費なし　雑費なし		
駐車場	有　65,000円/月		
現況	空家	入居日	相談
設備	Ｂ・Ｔ別,オートバス,追焚機能,浴室暖房,浴室乾燥機,温水洗浄便座,洗面所独立,３口以上コンロ,ＩＨクッキングヒーター,システムキッチン,食器洗浄乾燥機,浄水器,ディスポーザー,収納スペース,ウォークインクローゼット,シューズボックス,室内洗濯機置場,フローリング,全居室フローリング,...		
保険等	要		
備考	※再契約相談（再契約料１ヶ月）※保証会社：必須（カーサ） ※ペット相談（小型犬１匹まで・敷金１ヶ月追加退去時償却） ※短期解約違約金有　賃貸保証：加入要 カーサ集金代行５０％ 利用駅１：都営大江戸線 六本木 徒歩3分　利用駅２：東京メトロ南北線 六本木一丁目 徒歩7分		

東京都知事免許(3)第89936号　〒108-0074　東京都港区高輪1-2-16フラットウェル高輪　水曜日定休

make act

港区 不動産・賃貸・仲介・管理　TEL 03-5792-5330

株式会社　make act (メイクアクト)　FAX 03-5792-5963

●取引態様　媒介

手数料 負担の割合　貸主０ 借主 100

手数料 配分の割合　元付０ 客付 100

貸マンション

六本木一丁目駅

アークヒルズエグゼクティブタワー　Ｎ６１２

間取り	専有面積	築年月
ワンルーム	66.57㎡	2009年03月

定期借家

ＳＯＨＯ・事務所利用に最適
ミーティングルーム等、設備充実

チェックポイント！

主要採光面：西向き,事務所使用可,SOHO使用可,Ｂ・Ｔ別,温水洗浄便座,洗面台,ＩＨクッキングヒーター,収納スペース,給湯,エアコン,光ファイバー,オートロック,モニタ付インターホン,24時間セキュリティー,バルコニー,エレベーター,フロントサービス,フィットネス施設

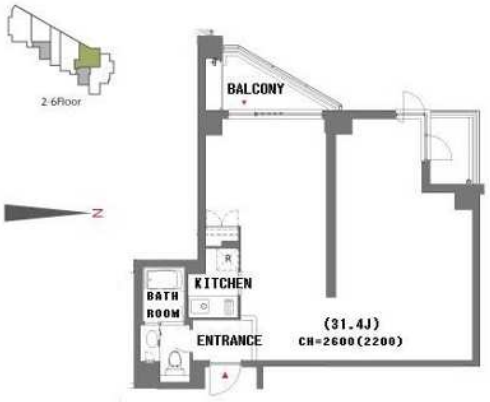

物件種目	貸マンション
最寄駅	六本木一丁目
間取タイプ	ワンルーム
賃貸条件	賃料 710,000円
	礼金 なし　敷金 4ヶ月　保証金 なし

物件所在地	東京都港区赤坂１丁目 １４－５		
交通	東京メトロ南北線 六本木一丁目 徒歩4分		
建物	建物名	アークヒルズエグゼクティブタワー　Ｎ６１２	
	構造・規模	ＲＣ 9階建 地下2階/6階部分	
	使用部分面積	66.57㎡	
	間取内訳		
築年月	2009年03月	契約期間	3年
管理費等	なし　共益費なし　雑費なし		
駐車場			
現況	空家	入居日	即時
設備	Ｂ・Ｔ別,温水洗浄便座,洗面台,ＩＨクッキングヒーター,収納スペース,給湯,エアコン,光ファイバー,オートロック,モニタ付インターホン,24時間セキュリティー,バルコニー,エレベーター,フロントサービス,フィットネス施設		
保険等	要		
備考	アークヒルズスパなど５つのスパが利用可能　利用駅１：東京メトロ銀座線 溜池山王 徒歩4分　利用駅２：東京メトロ日比谷線 神谷町 徒歩6分		

東京都知事免許(3)第89936号　〒108-0074　東京都港区高輪1-2-16フラットウェル高輪　水曜日定休

make act

港区 不動産・賃貸・仲介・管理　TEL 03-5792-5330

株式会社　make act (メイクアクト)　FAX 03-5792-5963

●取引態様　媒介

手数料 負担の割合　貸主０ 借主 100

手数料 配分の割合　元付０ 客付 100

貸マンション

六本木駅

ロイヤル麻布ガーデン　３０１

間取り	専有面積	築年月
4LDK	208.29㎡	1973年11月

定期借家

チェックポイント！

ペット相談,二人入居可,外観タイル張り,分譲タイプ,角部屋,閑静な住宅街,Ｂ・Ｔ別,シャワー,浴室乾燥機,トイレ２ヶ所,洗面所,洗面台,３口以上コンロ,システムキッチン,食器洗浄乾燥機,全居室収納,クローゼット,冷蔵庫,照明器具,室内洗濯機置場,給湯,都市ガス,エアコン,オートロック,エレベーター

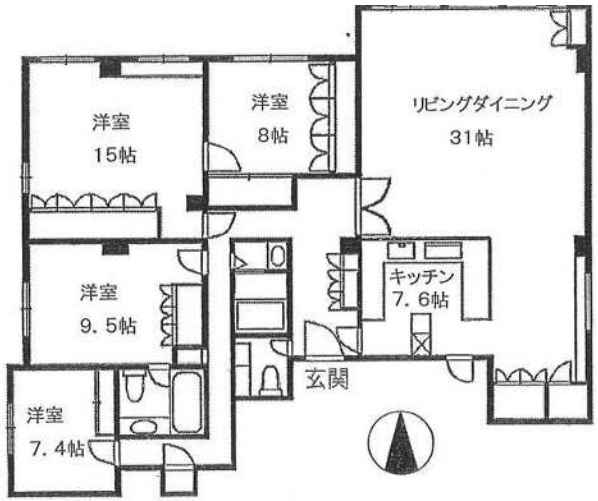

物件種目	貸マンション
最寄駅	六本木
間取タイプ	4LDK
賃貸条件	賃料 750,000円
	礼金 2ヶ月　敷金 2ヶ月　保証金 なし

物件所在地	東京都港区元麻布３丁目 ８番		
交通	東京メトロ日比谷線 六本木 徒歩6分		
建物	建物名	ロイヤル麻布ガーデン　３０１	
	構造・規模	ＲＣ 4階建/3階部分	
	使用部分面積	208.29㎡	
	間取内訳	洋 7.4・8・9.5・15　LDK 31	
築年月	1973年11月	契約期間	5年
管理費等	なし　共益費なし　雑費なし		
駐車場	有　無料		
現況	空家	入居日	即時
設備	Ｂ・Ｔ別,シャワー,浴室乾燥機,トイレ２ヶ所,洗面所,洗面台,３口以上コンロ,システムキッチン,食器洗浄乾燥機,全居室収納,クローゼット,冷蔵庫,照明器具,室内洗濯機置場,給湯,都市ガス,エアコン,オートロック,エレベーター		
保険等	要		
備考	六本木駅徒歩６分　２０８平米　４ＬＤＫペット（敷金３ヵ月）ピアノ相談可。床・クロスリフォーム中です！　賃貸保証：加入要 賃料の５０％～		

東京都知事免許(3)第89936号　〒108-0074　東京都港区高輪1-2-16フラットウェル高輪　水曜日定休

make act

港区 不動産・賃貸・仲介・管理　TEL 03-5792-5330

株式会社　make act (メイクアクト)　FAX 03-5792-5963

●取引態様　媒介

手数料 負担の割合　貸主 0　借主 100

手数料 配分の割合　元付 0　客付 100

貸マンション

六本木駅

THE ROPPONGI TOKYO C(ザロッポンギ トウキョウクラブレジデンス) 3307

間取り	専有面積	築年月
3LDK	98.27㎡	2011年11月

チェックポイント！

主要採光面：南東向き,二人入居可,２面採光,分譲タイプ,角部屋,オール電化,24時間換気システム,振分,二重床・二重天井,ハイサッシ採用,Ｂ・Ｔ別,オートバス,シャワー,追焚機能,浴室暖房,浴室乾燥機,トイレ,タンクレストイレ,温水洗浄便座,洗面台,洗面所独立,３口以上コンロ,ＩＨクッキングヒーター,独立型キッチン,システムキッチン,食器洗浄乾燥機,食器乾燥機,ディスポーザー,収納スペース,クローゼット,ウォークインクローゼット,シューズボックス,シューズＩＣ,室内洗濯機置場,給湯,複層ガラス,全居室フローリング,アルコーブ,床暖房,エアコン,エアコン２台以上,ビルトインエアコン,全居室エアコン,ＣＳ,ＢＳ端子,ＣＡＴＶ,インターネット対応...

物件種目	貸マンション
最寄駅	六本木
間取タイプ	3LDK
賃貸条件	賃料 750,000円
	礼金 1ヶ月　敷金 1ヶ月　保証金 なし

物件所在地	東京都港区六本木３丁目 ７－１	
交通	東京メトロ日比谷線 六本木 徒歩3分	
建物	建物名	THE ROPPONGI TOKYO C(ザロッポンギ トウキョウクラブレジデンス) 3307
	構造・規模	ＲＣ 39階建 地下1階/33階部分
	使用部分面積	98.27㎡
	間取内訳	
築年月	2011年11月	契約期間 2年
管理費等	なし　共益費なし　雑費なし	
駐車場	なし	
現況	空家	入居日 即時
設備	Ｂ・Ｔ別,オートバス,シャワー,追焚機能,浴室暖房,浴室乾燥機,トイレ,タンクレストイレ,温水洗浄便座,洗面台,洗面所独立,３口以上コンロ,ＩＨクッキングヒーター,独立型キッチン,システムキッチン,食器洗浄乾燥機,食器乾燥機,ディスポーザー,収納スペース,クローゼット,ウォークインクロ...	
保険等	要	
備考	室内消毒代（税込）１．６５万円保証会社利用必須 ★ハウスメイト管理物件★契約時、鍵代要　更新料：新賃料１ヶ月　賃貸保証：加入要 請求月額の１ヶ月分（最低保証料２万円）継続保証料１万円／年　利用駅１：東京メトロ南北線 六本木一丁目 徒歩5分　利用駅２：東京メトロ千代田線 乃木坂 徒歩11分	

東京都知事免許(3)第89936号　〒108-0074　東京都港区高輪1-2-16フラットウェル高輪　水曜日定休

make act

港区 不動産・賃貸・仲介・管理

株式会社　make act (メイクアクト)

TEL 03-5792-5330

FAX 03-5792-5963

●取引態様　媒介

手数料 負担の割合　貸主 0　借主 100

手数料 配分の割合　元付 0　客付 100

貸マンション

六本木駅

マジェスタワー六本木　2401

間取り	専有面積	築年月
2LDK	118.90㎡	2006年02月

定期借家

リノベーション住戸
ジム・ラウンジ・フロント

チェックポイント！

ペット相談,分譲タイプ,Ｂ・Ｔ別,浴室乾燥機,温水洗浄便座,洗面所独立,３口以上コンロ,食器洗浄乾燥機,浄水器,ディスポーザー,ウォークインクローゼット,シューズＩＣ,家具付き,室内洗濯機置場,フローリング,床暖房,エアコン,モニタ付インターホン,バルコニー,エレベーター,宅配ＢＯＸ,フロントサービス,フィットネス施設

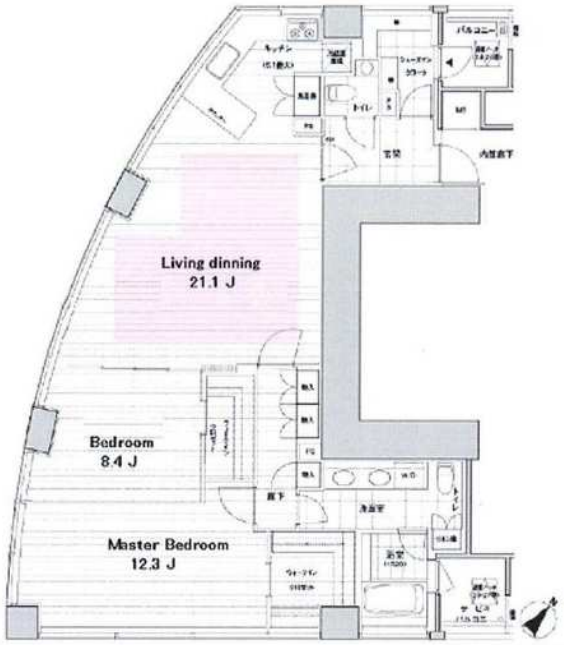

物件種目	貸マンション
最寄駅	六本木
間取タイプ	2LDK
賃貸条件	賃料 870,000円
	礼金 1ヶ月　敷金 2ヶ月　保証金 なし

物件所在地	東京都港区六本木７丁目 6-18			
交通	都営大江戸線 六本木 徒歩4分			
建物	建物名	マジェスタワー六本木　2401		
	構造・規模	ＲＣ 27階建 地下2階/24階部分		
	使用部分面積	118.90㎡		
	間取内訳			
築年月	2006年02月	契約期間	2年	
管理費等	なし			
駐車場				
現況	空家	入居日	即時	
設備	Ｂ・Ｔ別,浴室乾燥機,温水洗浄便座,洗面所独立,３口以上コンロ,食器洗浄乾燥機,浄水器,ディスポーザー,ウォークインクローゼット,シューズＩＣ,家具付き,室内洗濯機置場,フローリング,床暖房,エアコン,モニタ付インターホン,バルコニー,エレベーター,宅配ＢＯＸ,フロントサービス,フィッ…			
保険等	要			
備考	再契約相談（再契約料１ヶ月）　賃貸保証：加入要 初回保証料は賃料の５０％。次年度以降１０，０００円。　利用駅１：東京メトロ千代田線 乃木坂 徒歩6分			

東京都知事免許(3)第89936号　〒108-0074　東京都港区高輪1-2-16フラットウェル高輪　水曜日定休

make act

港区 不動産・賃貸・仲介・管理　TEL 03-5792-5330

株式会社　make act (メイクアクト)　FAX 03-5792-5963

●取引態様　媒介

手数料 負担の割合　貸主 0　借主 100

手数料 配分の割合　元付 0　客付 100

貸マンション

六本木一丁目駅

アークヒルズエグゼクティブタワー　Ｎ７１１

間取り	専有面積	築年月
ワンルーム	101.18㎡	2009年03月

定期借家

ＳＯＨＯ・事務所利用に最適
ミーティングルーム等、設備充実

チェックポイント！

主要採光面：西向き,事務所使用可,SOHO使用可,Ｂ・Ｔ別,温水洗浄便座,洗面台,ＩＨクッキングヒーター,収納スペース,給湯,エアコン,光ファイバー,オートロック,モニタ付インターホン,24時間セキュリティー,バルコニー,エレベーター,フロントサービス,フィットネス施設

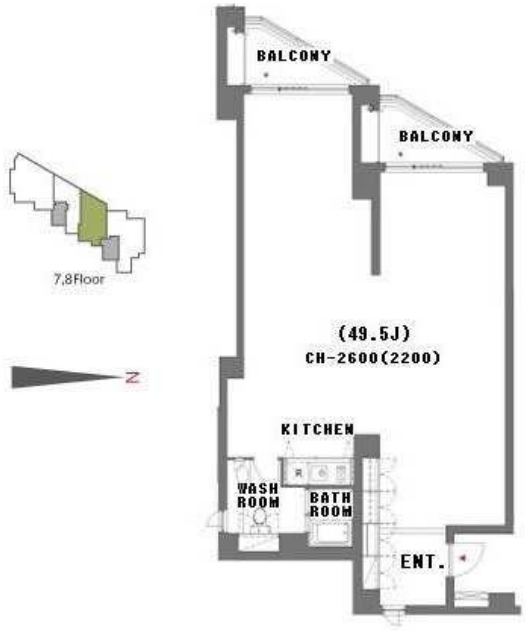

物件種目	貸マンション
最寄駅	六本木一丁目
間取タイプ	ワンルーム
賃貸条件	賃料 900,000円
	礼金 なし　敷金 4ヶ月　保証金 なし

物件所在地	東京都港区赤坂１丁目 １４－５		
交通	東京メトロ南北線 六本木一丁目 徒歩4分		
建物	建物名	アークヒルズエグゼクティブタワー　Ｎ７１１	
	構造・規模	ＲＣ 9階建 地下2階/7階部分	
	使用部分面積	101.18㎡	
	間取内訳		
築年月	2009年03月	契約期間	3年
管理費等	なし　共益費なし　雑費なし		
駐車場			
現況	空家	入居日	即時
設備	Ｂ・Ｔ別,温水洗浄便座,洗面台,ＩＨクッキングヒーター,収納スペース,給湯,エアコン,光ファイバー,オートロック,モニタ付インターホン,24時間セキュリティー,バルコニー,エレベーター,フロントサービス,フィットネス施設		
保険等	要		
備考	アークヒルズスパなど５つのスパが利用可能　利用駅１：東京メトロ銀座線 溜池山王 徒歩4分　利用駅２：東京メトロ日比谷線 神谷町 徒歩6分		

東京都知事免許(3)第89936号　〒108-0074　東京都港区高輪1-2-16フラットウェル高輪　水曜日定休

make act

港区 不動産・賃貸・仲介・管理　TEL 03-5792-5330

株式会社　make act (メイクアクト)　FAX 03-5792-5963

●取引態様　媒介

手数料 負担の割合　貸主０ 借主 100

手数料 配分の割合　元付０ 客付 100

貸マンション

六本木一丁目駅

アークヒルズエグゼクティブタワー　Ｓ４０１

間取り	専有面積	築年月
ワンルーム	104.11㎡	2009年03月

定期借家

チェックポイント！

主要採光面：西向き,事務所使用可,SOHO使用可,角部屋,Ｂ・Ｔ別,温水洗浄便座,洗面台,ＩＨクッキングヒーター,収納スペース,給湯,エアコン,光ファイバー,オートロック,モニタ付インターホン,24時間セキュリティー,バルコニー,エレベーター,フロントサービス,フィットネス施設

物件種目	貸マンション
最寄駅	六本木一丁目
間取タイプ	ワンルーム
賃貸条件	賃料 940,000円
	礼金 なし　敷金 4ヶ月　保証金 なし

物件所在地	東京都港区赤坂１丁目 １４－５		
交通	東京メトロ南北線 六本木一丁目 徒歩4分		
建物	建物名	アークヒルズエグゼクティブタワー　Ｓ４０１	
	構造・規模	ＲＣ 9階建 地下2階/4階部分	
	使用部分面積	104.11㎡	
	間取内訳		
築年月	2009年03月	契約期間	3年
管理費等	なし　共益費なし　雑費なし		
駐車場			
現況	空家	入居日	即時
設備	Ｂ・Ｔ別,温水洗浄便座,洗面台,ＩＨクッキングヒーター,収納スペース,給湯,エアコン,光ファイバー,オートロック,モニタ付インターホン,24時間セキュリティー,バルコニー,エレベーター,フロントサービス,フィットネス施設		
保険等	要		
備考	アークヒルズスパなど５つのスパが利用可能　利用駅１：東京メトロ銀座線 溜池山王 徒歩4分　利用駅２：東京メトロ日比谷線 神谷町 徒歩6分		

東京都知事免許(3)第89936号　〒108-0074　東京都港区高輪1-2-16フラットウェル高輪　水曜日定休

make act

港区 不動産・賃貸・仲介・管理　TEL 03-5792-5330

株式会社　make act (メイクアクト)　FAX 03-5792-5963

●取引態様　媒介

手数料 負担の割合　貸主０ 借主100

手数料 配分の割合　元付０ 客付100