貸マンション

赤坂駅

ホライズンプレイス赤坂　８０６

間取り	専有面積	築年月
ワンルーム	27.41㎡	2008年02月

チェックポイント！

ペット相談,フリーレント：1ヶ月(1年未満解約時、家賃1ヶ月相当分の違約金有り),バイク置場有,駐輪場有,主要採光面：北東向き,高齢者相談,外観タイル張り,常時ゴミ出し可能,オール電化,閑静な住宅街,Ｂ・Ｔ別,シャワー,追焚機能,浴室乾燥機,トイレ,温水洗浄便座,洗面台,シャワー付洗面化粧台,洗面所独立,ＩＨクッキングヒーター,システムキッチン,室内洗濯機置場,洗濯機置場,給湯,フローリング,冷房,暖房,エアコン,ＣＳ,ＢＳ端子,ＣＡＴＶ,インターネット対応,光ファイバー,ダブルロックドア,オートロック,モニタ付オートロック,モニタ付インターホン,防犯カメラ,エレベーター,宅配ＢＯＸ,フロントサービス

物件種目	貸マンション
最寄駅	赤坂
間取タイプ	ワンルーム
賃貸条件	賃料 146,000円
	礼金 なし　敷金 2ヶ月　保証金 なし

物件所在地	東京都港区赤坂６丁目		
交通	東京メトロ千代田線 赤坂 徒歩6分		
建物	建物名	ホライズンプレイス赤坂　８０６	
	構造・規模	ＲＣ 18階建 地下1階/8階部分	
	使用部分面積	27.41㎡	
	間取内訳	洋室７／Ｋ２．８	
築年月	2008年02月	契約期間	2年
管理費等	なし　共益費10,000円/月　雑費なし		
駐車場	有　42,000円/月		
現況	居住中	入居日	2019年1月下旬予定
設備	Ｂ・Ｔ別,シャワー,追焚機能,浴室乾燥機,トイレ,温水洗浄便座,洗面台,シャワー付洗面化粧台,洗面所独立,ＩＨクッキングヒーター,システムキッチン,室内洗濯機置場,洗濯機置場,給湯,フローリング,冷房,暖房,エアコン,ＣＳ,ＢＳ端子,ＣＡＴＶ,インターネット対応,光ファイバー,ダブルロ…		
保険等	要 2年20,000円		
備考	初回鍵交換費（税別）：20,000円　更新料：新賃料１ヶ月　利用駅１：東京メトロ南北線 六本木一丁目 徒歩7分　利用駅２：東京メトロ銀座線 溜池山王 徒歩7分		

東京都知事免許(2)第89936号　〒108-0074　東京都港区高輪1-2-16フラットウェル高輪　水曜日定休

make act

港区 不動産・賃貸・仲介・管理　TEL 03-5792-5330

株式会社　make act (メイクアクト)　FAX 03-5792-5963

●取引態様　媒介

手数料負担の割合　貸主０　借主 100

手数料配分の割合　元付０　客付 100

貸マンション

六本木駅

パークアクシス六本木檜町公園　２１２

間取り	専有面積	築年月
1LDK	43.18㎡	2005年11月

チェックポイント！

楽器相談,Ｂ・Ｔ別,追焚機能,浴室乾燥機,洗面所独立,システムキッチン,ウォークインクローゼット,室内洗濯機置場,フローリング,エアコン,ＣＡＴＶ,オートロック,バルコニー,エレベーター,宅配ＢＯＸ

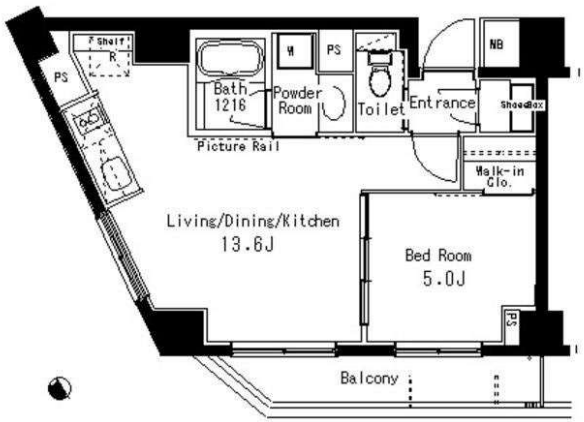

物件種目	貸マンション
最寄駅	六本木
間取タイプ	1LDK
賃貸条件	賃料 228,000円
	礼金 1ヶ月　敷金 1ヶ月　保証金 なし

物件所在地	東京都港区赤坂６丁目 １９－４１		
交通	都営大江戸線 六本木 徒歩6分		
建物	建物名	パークアクシス六本木檜町公園　２１２	
	構造・規模	ＲＣ 7階建 地下1階/2階部分	
	使用部分面積	43.18㎡	
	間取内訳		
築年月	2005年11月	契約期間	2年
管理費等	なし　共益費なし　雑費なし		
駐車場	なし		
現況	空家	入居日	即時
設備	Ｂ・Ｔ別,追焚機能,浴室乾燥機,洗面所独立,システムキッチン,ウォークインクローゼット,室内洗濯機置場,フローリング,エアコン,ＣＡＴＶ,オートロック,バルコニー,エレベーター,宅配ＢＯＸ		
保険等	要		
備考	室内清掃費用：46,634円　口座振替事務手数料：108円/月 更新料：新賃料１ヶ月　賃貸保証：加入要 初回保証委託料（最低２０，０００円）：月額賃料等の５０％、　２年目以降：９，６００円／年　鍵交換代等：有　16,200円～　利用駅１：東京メトロ千代田線 乃木坂 徒歩8分　利用駅２：東京メトロ千代田線 赤坂 徒歩8分		

東京都知事免許(2)第89936号　〒108-0074　東京都港区高輪1-2-16フラットウェル高輪　水曜日定休

make act

港区 不動産・賃貸・仲介・管理　TEL 03-5792-5330

株式会社　make act (メイクアクト)　FAX 03-5792-5963

●取引態様　媒介

手数料負担の割合　貸主０　借主 100

手数料配分の割合　元付０　客付 100

貸マンション

乃木坂駅

パークホームズ六本木乃木坂アーバンレジデンス

間取り	専有面積	築年月
1DK	49.44㎡	2006年02月

チェックポイント！

駐輪場有,主要採光面：北向き,分譲タイプ,角部屋,最上階,Ｂ・Ｔ別,シャワー,追焚機能,浴室乾燥機,トイレ,温水洗浄便座,洗面台,ガスコンロ可,システムキッチン,食器洗浄乾燥機,浄水器,ウォークインクローゼット,トランクルーム,室内洗濯機置場,給湯,フローリング,床暖房,エアコン,ＣＡＴＶ,オートロック,モニタ付インターホン,ルーフバルコニー,エレベーター,宅配ＢＯＸ

物件種目	貸マンション
最寄駅	乃木坂
間取タイプ	1DK
賃貸条件	賃料 235,000円
	礼金 1ヶ月　敷金 2ヶ月　保証金 なし

物件所在地	東京都港区六本木７丁目		
交通	東京メトロ千代田線 乃木坂 徒歩2分		
建物	建物名	パークホームズ六本木乃木坂アーバンレジデンス	
	構造・規模	ＲＣ 5階建 地下1階/5階部分	
	使用部分面積	49.44㎡	
	間取内訳		
築年月	2006年02月	契約期間	2年
管理費等	17,000円/月　共益費なし　雑費なし		
駐車場	空無		
現況	空家	入居日	相談
設備	Ｂ・Ｔ別,シャワー,追焚機能,浴室乾燥機,トイレ,温水洗浄便座,洗面台,ガスコンロ可,システムキッチン,食器洗浄乾燥機,浄水器,ウォークインクローゼット,トランクルーム,室内洗濯機置場,給湯,フローリング,床暖房,エアコン,ＣＡＴＶ,オートロック,モニタ付インターホン,ルーフバルコニー...		
保険等	要 1年12,500円		
備考	※禁煙住戸※浄水器カートリッジ交換代借主負担有　更新料：新賃料１ヶ月　利用駅１：東京メトロ日比谷線 六本木 徒歩8分		

東京都知事免許(2)第89936号　〒108-0074　東京都港区高輪1-2-16フラットウェル高輪　水曜日定休

make act

港区 不動産・賃貸・仲介・管理　TEL 03-5792-5330

株式会社　make act (メイクアクト)　FAX 03-5792-5963

●取引態様　媒介

手数料負担の割合　貸主０　借主 100

手数料配分の割合　元付０　客付 100

貸マンション

六本木駅

パークアクシス六本木檜町公園　３０７

間取り	専有面積	築年月
1LDK	48.98㎡	2005年11月

チェックポイント！

楽器相談,Ｂ・Ｔ別,追焚機能,浴室乾燥機,洗面所独立,システムキッチン,室内洗濯機置場,フローリング,エアコン,ＣＡＴＶ,オートロック,バルコニー,エレベーター,宅配ＢＯＸ

物件種目	貸マンション
最寄駅	六本木
間取タイプ	1LDK
賃貸条件	賃料 240,000円
	礼金 1ヶ月　敷金 1ヶ月　保証金 なし

物件所在地	東京都港区赤坂６丁目 １９－４１		
交通	都営大江戸線 六本木 徒歩6分		
建物	建物名	パークアクシス六本木檜町公園　３０７	
	構造・規模	ＲＣ 7階建 地下1階/3階部分	
	使用部分面積	48.98㎡	
	間取内訳		
築年月	2005年11月	契約期間	2年
管理費等	なし　共益費なし　雑費なし		
駐車場	なし		
現況	居住中	入居日	2019年1月31日
設備	Ｂ・Ｔ別,追焚機能,浴室乾燥機,洗面所独立,システムキッチン,室内洗濯機置場,フローリング,エアコン,ＣＡＴＶ,オートロック,バルコニー,エレベーター,宅配ＢＯＸ		
保険等	要		
備考	室内清掃費用：52,898円　口座振替事務手数料：108円/月　更新料：新賃料１ヶ月　賃貸保証：加入要 初回保証委託料（最低２０，０００円）：月額賃料等の５０%、　２年目以降：９，６００円／年　鍵交換代等：有　16,200円～　利用駅１：東京メトロ千代田線 乃木坂 徒歩8分　利用駅２：東京メトロ千代田線 赤坂 徒歩8分		

東京都知事免許(2)第89936号　〒108-0074　東京都港区高輪1-2-16フラットウェル高輪　水曜日定休

make act

港区 不動産・賃貸・仲介・管理　TEL 03-5792-5330

株式会社　make act (メイクアクト)　FAX 03-5792-5963

●取引態様　媒介

手数料負担の割合　貸主０　借主１００

手数料配分の割合　元付０　客付１００

貸マンション

赤坂駅

プラウド赤坂

間取り	専有面積	築年月
1LDK	40.04㎡	2015年04月

多路線利用でアクセス良好
閑静な住宅街

チェックポイント！

ペット相談,駐輪場有(400円/月),主要採光面：南西向き,Ｂ・Ｔ別,洗面所独立,ガスコンロ付,システムキッチン,収納スペース,クローゼット,シューズボックス,室内洗濯機置場,フローリング,エアコン,ＣＳ,ＢＳ端子,ＣＡＴＶ,インターネット対応,ダブルロックドア,オートロック,モニタ付インターホン,ディンプルキー,防犯カメラ,24時間セキュリティー,バルコニー,エレベーター,宅配ＢＯＸ

物件種目	貸マンション
最寄駅	赤坂
間取タイプ	1LDK
賃貸条件	賃料 260,000円
	礼金 1ヶ月　敷金 1ヶ月　保証金 なし

物件所在地	東京都港区赤坂６丁目 5-25		
交通	東京メトロ千代田線 赤坂 徒歩4分		
建物	建物名	プラウド赤坂	
	構造・規模	ＲＣ 12階建 地下1階/7階部分	
	使用部分面積	40.04㎡	
	間取内訳	洋 5.2　LDK 11.1	
築年月	2015年04月	契約期間	2年
管理費等	20,000円/月		
駐車場	有　45,000円/月		
現況	空家	入居日	即時
設備	Ｂ・Ｔ別,洗面所独立,ガスコンロ付,システムキッチン,収納スペース,クローゼット,シューズボックス,室内洗濯機置場,フローリング,エアコン,ＣＳ,ＢＳ端子,ＣＡＴＶ,インターネット対応,ダブルロックドア,オートロック,モニタ付インターホン,ディンプルキー,防犯カメラ,24時間セキュリテ…		
保険等	要		
備考	ペット相談（条件変更有）　　更新料：新賃料１ヶ月　利用駅１：東京メトロ南北線 六本木一丁目 徒歩9分　利用駅２：東京メトロ銀座線 溜池山王 徒歩10分		

東京都知事免許(2)第89936号　〒108-0074　東京都港区高輪1-2-16フラットウェル高輪　水曜日定休

make act

港区 不動産・賃貸・仲介・管理　TEL 03-5792-5330

株式会社　make act (メイクアクト)　FAX 03-5792-5963

●取引態様　媒介

手数料負担の割合　貸主０　借主 100

手数料配分の割合　元付０　客付 100

貸マンション

六本木駅

ライオンズマンション西麻布シティ　602

間取り	専有面積	築年月
1LDK	50.02㎡	1999年12月

西麻布交差点すぐ
室内リフォーム予定です

チェックポイント！

ペット相談(犬または猫１匹まで（条件等有）),主要採光面：西向き,Ｂ・Ｔ別,浴室乾燥機,洗面所独立,３口以上コンロ,システムキッチン,クローゼット,シューズボックス,室内洗濯機置場,給湯,フローリング,エアコン,インターネット対応,オートロック,モニタ付インターホン,バルコニー,エレベーター,宅配ＢＯＸ

物件種目	貸マンション
最寄駅	六本木
間取タイプ	1LDK
賃貸条件	賃料 260,000円
	礼金 1ヶ月　敷金 1ヶ月　保証金 なし

物件所在地	東京都港区西麻布２丁目 13-8		
交通	都営大江戸線 六本木 徒歩9分		
建物	建物名	ライオンズマンション西麻布シティ　602	
	構造・規模	ＳＲＣ 13階建/6階部分	
	使用部分面積	50.02㎡	
	間取内訳		
築年月	1999年12月	契約期間	2年
管理費等	20,000円/月		
駐車場			
現況	空家	入居日	即時
設備	Ｂ・Ｔ別,浴室乾燥機,洗面所独立,３口以上コンロ,システムキッチン,クローゼット,シューズボックス,室内洗濯機置場,給湯,フローリング,エアコン,インターネット対応,オートロック,モニタ付インターホン,バルコニー,エレベーター,宅配ＢＯＸ		
保険等	要		
備考	ペット相談（サイズ他、規約あり）　室内リフォーム予定（ＬＤとＢＲのドアをスライディングドアに変更予定、他）　更新料：新賃料１ヶ月　利用駅１：東京メトロ千代田線 乃木坂 徒歩8分　利用駅２：東京メトロ日比谷線 広尾 徒歩10分		

東京都知事免許(2)第89936号　〒108-0074　東京都港区高輪1-2-16フラットウェル高輪　水曜日定休

make act

港区 不動産・賃貸・仲介・管理　TEL 03-5792-5330

株式会社　make act (メイクアクト)　FAX 03-5792-5963

●取引態様　媒介

手数料負担の割合　貸主０　借主 100

手数料配分の割合　元付０　客付 100

貸マンション

六本木駅

パークアクシス西麻布ステージ　３０２

間取り	専有面積	築年月
2LDK	52.64㎡	2000年05月

チェックポイント！

楽器相談,Ｂ・Ｔ別,浴室乾燥機,システムキッチン,グリル,室内洗濯機置場,エアコン,ＣＡＴＶ,オートロック,エレベーター,宅配ＢＯＸ

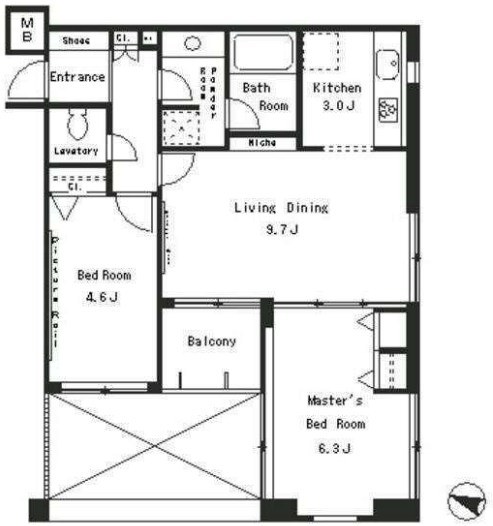

物件種目	貸マンション
最寄駅	六本木
間取タイプ	2LDK
賃貸条件	賃料 286,000円
	礼金 1ヶ月　敷金 1ヶ月　保証金 なし

物件所在地	東京都港区西麻布１丁目 １４－６		
交通	東京メトロ日比谷線 六本木 徒歩9分		
建物	建物名	パークアクシス西麻布ステージ　３０２	
	構造・規模	ＳＲＣ 11階建 地下2階/3階部分	
	使用部分面積	52.64㎡	
	間取内訳		
築年月	2000年05月	契約期間	2年
管理費等	12,000円/月　共益費なし　雑費なし		
駐車場	なし		
現況	居住中	入居日	2019年2月28日
設備	Ｂ・Ｔ別,浴室乾燥機,システムキッチン,グリル,室内洗濯機置場,エアコン,ＣＡＴＶ,オートロック,エレベーター,宅配ＢＯＸ		
保険等	要		
備考	室内清掃費用：56,851円　口座振替事務手数料：108円/月　更新料：新賃料１ヶ月　賃貸保証：加入要 初回保証委託料（最低２０，０００円）：月額賃料等の５０％、　２年目以降：９，６００円／年　鍵交換代等：有　21,600円～　利用駅１：東京メトロ銀座線 表参道 徒歩15分　利用駅２：東京メトロ千代田線 表参道 徒歩15分		

東京都知事免許(2)第89936号　〒108-0074　東京都港区高輪1-2-16フラットウェル高輪　水曜日定休

make act

港区 不動産・賃貸・仲介・管理　TEL 03-5792-5330

株式会社　make act (メイクアクト)　FAX 03-5792-5963

●取引態様　媒介

手数料負担の割合　貸主０　借主１００

手数料配分の割合　元付０　客付１００

貸マンション

六本木一丁目駅

パークコート六本木ヒルトップ

間取り	専有面積	築年月
1LDK	45.61㎡	2012年08月

定期借家

チェックポイント！

主要採光面：西向き,二人入居可,分譲タイプ,Ｂ・Ｔ別,追焚機能,浴室乾燥機,温水洗浄便座,洗面所,ガスコンロ可,システムキッチン,食器洗浄乾燥機,浄水器,ディスポーザー,室内洗濯機置場,都市ガス,フローリング,床暖房,ＣＳ,ＢＳ端子,オートロック,モニタ付インターホン,バルコニー,エレベーター,宅配ＢＯＸ

物件種目	貸マンション
最寄駅	六本木一丁目
間取タイプ	1LDK
賃貸条件	賃料 305,000円
	礼金 2ヶ月　敷金 2ヶ月　保証金 なし

物件所在地	東京都港区六本木１丁目 7-10		
交通	東京メトロ南北線 六本木一丁目 徒歩2分		
建物	建物名	パークコート六本木ヒルトップ	
	構造・規模	ＲＣ 27階建 地下2階/13階部分	
	使用部分面積	45.61㎡	
	間取内訳	ＬＤＫ１３．２０×１、洋５．３０×１	
築年月	2012年08月	契約期間	3年
管理費等	なし　共益費なし　雑費なし		
駐車場	なし		
現況	空家	入居日	相談
設備	Ｂ・Ｔ別,追焚機能,浴室乾燥機,温水洗浄便座,洗面所,ガスコンロ可,システムキッチン,食器洗浄乾燥機,浄水器,ディスポーザー,室内洗濯機置場,都市ガス,フローリング,床暖房,ＣＳ,ＢＳ端子,オートロック,モニタ付インターホン,バルコニー,エレベーター,宅配ＢＯＸ		
保険等	要		
備考	保険加入義務あり：室内禁煙　ペット飼育不可　貸主海外居住物件　賃貸保証：加入要 契約時：月額賃料等の５０％（個人最低２万円、法人最低１．５万円）、月額：賃料等の１％　利用駅１：東京メトロ日比谷線 神谷町 徒歩8分　利用駅２：都営大江戸線 六本木 徒歩10分		

東京都知事免許(2)第89936号　〒108-0074　東京都港区高輪1-2-16フラットウェル高輪　水曜日定休

make act

港区 不動産・賃貸・仲介・管理　TEL 03-5792-5330

株式会社　make act (メイクアクト)　FAX 03-5792-5963

●取引態様　媒介

手数料負担の割合　貸主０　借主 100

手数料配分の割合　元付０　客付 100

六本木

家賃 410,000円 管理費 無

ザ・六本木東京クラブレジデンス

部屋番号 1909

定期借家4年

[設備・仕様]
- ●オートロック
- ●宅配ボックス
- ● 温水洗浄便座
- ●床暖房
- ●浴室乾燥機
- ●防犯カメラ
- ●システムキッチン

※民泊運用不可※
※貸主海外居住物件※

＜申込時必要書類＞
- ●個人契約：契約者の身分証明書・収入証明書
- ●法人契約：会社謄本・決算書・入居者の保険証

＜契約時必要書類＞
- ●個人契約：契約者と入居者全員の住民票・顔写真付身分証明書
- ●法人契約：入居者の住民票・入居者の顔写真付身分証明書

※申込みについては、保証会社をご利用頂きます。
保証会社をご利用する際は保証委託契約を締結していただきます。(※要審査)
保証会社の規定による保証料をご負担頂きます。※詳しくは担当者にご確認ください。

※建物内の設備または図面、方位が現況と異なる場合は、現況を優先と致します。

物件種目	マンション			
最寄駅	六本木			
間取	2LDK			
賃貸条件	家賃 410,000円			
	管理費 無			
	敷金 1ヵ月 礼金 1ヵ月			
住所	東京都港区六本木3丁目7-1			
交通	東京メトロ日比谷線・大江戸線「六本木」駅 徒歩3分			
	東京メトロ南北線「六本木1丁目」駅 徒歩6分			
建物	構造規模	RC造一部鉄骨造 地上39階建て	1909	号室
	専有面積	61.17㎡		
	その他面積	バルコニー 3.49㎡		
築年数	平成23年10月	契約期間	定期借家契約4年	
現況	空室/入居相談	再契約	相談	
設備・特長	TVモニターホン フローリング システムキッチン バストイレ別 ウォシュレット 独立洗面台 シャンプードレッサー 浴室乾燥機 追い焚き 室内洗濯機置場 クローゼット ウォークインクローゼット シューズインクローゼット ディスポーザー 床暖房 浄水器 BS, CS, CATV, 光ファイバー			
火災保険	加入必須	期間:2年間	金額:24,100円	
総戸数	611戸			
備考	※ペット飼育不可 ※室内禁煙 ※海外居住者物件 ※マスターリース相談可能 (法人様で源泉徴収にご対応頂けない場合はご相談ください) ※退去時のハウスクリーニング、エアコン洗浄、畳表替え、襖、障子の張替え費用は、借主様の負担とさせて頂きます。			

広告有効期限：平成31年1月31日

東京都知事免許(2)第89936号 〒108-0074 東京都港区高輪1-2-16フラットウェル高輪 水曜日定休

make act

港区 不動産・賃貸・仲介・管理 TEL 03-5792-5330

株式会社 make act (メイクアクト) FAX 03-5792-5963

●取引態様 媒介

手数料負担の割合 貸主0 借主100

手数料配分の割合 元付0 客付100