貸マンション

六本木一丁目駅

六本木ライズハウス　０３０７

間取り	専有面積	築年月
ワンルーム	29.48㎡	2003年03月

チェックポイント！

ペット相談,Ｂ・Ｔ別,浴室乾燥機,トイレ,温水洗浄便座,洗面台,洗面所独立,ガスコンロ付,２口コンロ,システムキッチン,クローゼット,シューズボックス,室内洗濯機置場,給湯,都市ガス,全居室フローリング,エアコン,ＣＳ,ＢＳ端子,ＣＡＴＶ,光ファイバー,オートロック,モニタ付インターホン,バルコニー,エレベーター,宅配ＢＯＸ

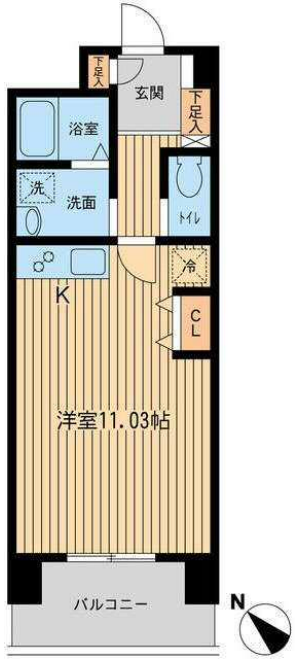

物件種目	貸マンション
最寄駅	六本木一丁目
間取タイプ	ワンルーム
賃貸条件	賃料 129,000円
	礼金 なし　敷金 1ヶ月　保証金 なし

物件所在地	東京都港区六本木３丁目 １６－５		
交通	東京メトロ南北線 六本木一丁目 徒歩4分		
建物	建物名	六本木ライズハウス　０３０７	
	構造・規模	ＲＣ 9階建/3階部分	
	使用部分面積	29.48㎡	
	間取内訳		
築年月	2003年03月	契約期間	-
管理費等	7,000円/月　共益費なし　雑費なし		
駐車場	空無		
現況	空家	入居日	相談
設備	Ｂ・Ｔ別,浴室乾燥機,トイレ,温水洗浄便座,洗面台,洗面所独立,ガスコンロ付,２口コンロ,システムキッチン,クローゼット,シューズボックス,室内洗濯機置場,給湯,都市ガス,全居室フローリング,エアコン,ＣＳ,ＢＳ端子,ＣＡＴＶ,光ファイバー,オートロック,モニタ付インターホン,バルコニ...		
保険等	要 2年16,310円		
備考	鍵発行手数料：16,200円　更新料：新賃料 1ヶ月　賃貸保証：利用可（初回保証料）賃料等の５０％、以後１年更新毎に１０，０００円　利用駅１：都営大江戸線 六本木 徒歩9分　利用駅２：東京メトロ日比谷線 神谷町 徒歩9分		

東京都知事免許(2)第89936号　〒108-0074　東京都港区高輪1-2-16フラットウェル高輪　水曜日定休

make act

港区 不動産・賃貸・仲介・管理
株式会社　make act (メイクアクト)

TEL 03-5792-5330
FAX 03-5792-5963

●取引態様　媒介

手数料負担の割合　貸主 0　借主 100
手数料配分の割合　元付 0　客付 100

貸マンション

六本木駅

間取り	専有面積	築年月
1K	28.99㎡	1983年10月

チェックポイント！

ペット相談,主要採光面：北向き,角部屋,Ｂ・Ｔ別,シャワー,温水洗浄便座,ＩＨクッキングヒーター,クローゼット,シューズボックス,室内洗濯機置場,給湯,都市ガス,エアコン,モニタ付オートロック,バルコニー,エレベーター,宅配ＢＯＸ

物件種目	貸マンション
最寄駅	六本木
間取タイプ	1K
賃貸条件	賃料 150,000円
	礼金 1ヶ月　敷金 1ヶ月　敷引 1ヶ月　保証金 なし

物件所在地	東京都港区麻布台３丁目 4-12		
交通	東京メトロ日比谷線 六本木 徒歩10分		
建物	建物名		
	構造・規模	ＳＲＣ 12階建/6階部分	
	使用部分面積	28.99㎡	
	間取内訳		
築年月	1983年10月	契約期間	2年
管理費等	なし　共益費なし　雑費なし		
駐車場			
現況	空家	入居日	即時
設備	Ｂ・Ｔ別,シャワー,温水洗浄便座,ＩＨクッキングヒーター,クローゼット,シューズボックス,室内洗濯機置場,給湯,都市ガス,エアコン,モニタ付オートロック,バルコニー,エレベーター,宅配ＢＯＸ		
保険等	要		
備考	ペット可！事務所可　２０１２年内装新規リフォーム済（１Ｒ→１Ｋ、バス・トイレ・キッチン新規交換、室内洗濯機置場設置　更新料：新賃料１ヶ月　利用駅１：都営大江戸線 六本木 徒歩10分　利用駅２：都営大江戸線 麻布十番 徒歩8分		

東京都知事免許(2)第89936号　〒108-0074　東京都港区高輪1-2-16フラットウェル高輪　水曜日定休

make act

港区 不動産・賃貸・仲介・管理
株式会社　make act (メイクアクト)

TEL 03-5792-5330
FAX 03-5792-5963

●取引態様　媒介

手数料負担の割合　貸主 0　借主 100
手数料配分の割合　元付 0　客付 100

新築貸マンション

表参道駅

西麻布ＳＢＭマンション　１０１

間取り	専有面積	築年月
1K	37.59㎡	2018年09月

新築

チェックポイント！

駐輪場有,Ｂ・Ｔ別,浴室乾燥機,温水洗浄便座,洗面所,２口コンロ,ＩＨクッキングヒーター,ウォークインクローゼット,シューズボックス,照明器具,室内洗濯機置場,オートロック,モニタ付インターホン,防犯カメラ,エレベーター,宅配ＢＯＸ

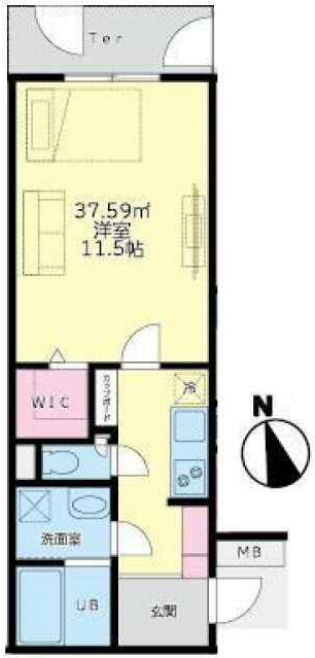

物件種目	新築貸マンション
最寄駅	表参道
間取タイプ	1K
賃貸条件	賃料 158,000円
	礼金１ヶ月　敷金１ヶ月

物件所在地	東京都港区西麻布２丁目 ２１－９		
交通	東京メトロ銀座線 表参道 徒歩9分		
建物	建物名	西麻布ＳＢＭマンション　１０１	
	構造・規模	ＲＣ 4階建 地下1階	
	使用部分面積	37.59㎡	
	間取内訳	洋１１．５Ｋ	
築年月	2018年09月	契約期間	2年
管理費等	共益費10,000円/月		
駐車場	なし		
現況	完成済	入居日	即時
設備	Ｂ・Ｔ別,浴室乾燥機,温水洗浄便座,洗面所,２口コンロ,ＩＨクッキングヒーター,ウォークインクローゼット,シューズボックス,照明器具,室内洗濯機置場,オートロック,モニタ付インターホン,防犯カメラ,エレベーター,宅配ＢＯＸ		
保険等	要		
備考	更新料：新賃料１ヶ月　賃貸保証：加入要 初回保証料：賃料・共益費の３０％、学生１００００円　更新保証料：１年更新１００００円／年、学生不要　口座振替料：３２４円／月　利用駅１：東京メトロ日比谷線 六本木 徒歩14分		

東京都知事免許(2)第89936号　〒108-0074　東京都港区高輪1-2-16フラットウェル高輪　水曜日定休

make act

港区 不動産・賃貸・仲介・管理
株式会社　make act (メイクアクト)

TEL 03-5792-5330
FAX 03-5792-5963

●取引態様　媒介

手数料負担の割合　貸主０　借主１００
手数料配分の割合　元付０　客付１００

新築貸マンション

表参道駅

西麻布ＳＢＭマンション　２０１

間取り	専有面積	築年月
1K	37.59㎡	2018年09月

新築

チェックポイント！

駐輪場有,Ｂ・Ｔ別,浴室乾燥機,温水洗浄便座,洗面所,２口コンロ,ＩＨクッキングヒーター,ウォークインクローゼット,シューズボックス,照明器具,室内洗濯機置場,オートロック,モニタ付インターホン,防犯カメラ,エレベーター,宅配ＢＯＸ

物件種目	新築貸マンション
最寄駅	表参道
間取タイプ	1K
賃貸条件	賃料 168,000円
	礼金１ヶ月　敷金１ヶ月

物件所在地	東京都港区西麻布２丁目 ２１－９		
交通	東京メトロ銀座線 表参道 徒歩9分		
建物	建物名	西麻布ＳＢＭマンション　２０１	
	構造・規模	ＲＣ 4階建 地下1階	
	使用部分面積	37.59㎡	
	間取内訳	洋１１．５Ｋ	
築年月	2018年09月	契約期間	2年
管理費等	共益費10,000円/月		
駐車場	なし		
現況	完成済	入居日	即時
設備	Ｂ・Ｔ別,浴室乾燥機,温水洗浄便座,洗面所,２口コンロ,ＩＨクッキングヒーター,ウォークインクローゼット,シューズボックス,照明器具,室内洗濯機置場,オートロック,モニタ付インターホン,防犯カメラ,エレベーター,宅配ＢＯＸ		
保険等	要		
備考	更新料：新賃料１ヶ月　賃貸保証：加入要 初回保証料：賃料・共益費の３０％、学生１００００円　更新保証料：１年更新１００００円／年、学生不要　口座振替料：３２４円／月　利用駅１：東京メトロ日比谷線 六本木 徒歩14分		

東京都知事免許(2)第89936号　〒108-0074　東京都港区高輪1-2-16フラットウェル高輪　水曜日定休

make act

港区 不動産・賃貸・仲介・管理
株式会社　make act (メイクアクト)

TEL 03-5792-5330
FAX 03-5792-5963

●取引態様　媒介

手数料負担の割合　貸主０ 借主 100
手数料配分の割合　元付０ 客付 100

新築貸マンション

表参道駅

西麻布ＳＢＭマンション　２０３

間取り	専有面積	築年月
1LDK	38.07㎡	2018年09月

新築

チェックポイント！

駐輪場有,Ｂ・Ｔ別,浴室乾燥機,温水洗浄便座,洗面所,２口コンロ,ＩＨクッキングヒーター,カウンターキッチン,ウォークインクローゼット,シューズＩＣ,照明器具,室内洗濯機置場,オートロック,モニタ付インターホン,防犯カメラ,エレベーター,宅配ＢＯＸ

物件種目	新築貸マンション
最寄駅	表参道
間取タイプ	1LDK
賃貸条件	賃料 172,000円
	礼金１ヶ月　敷金１ヶ月

物件所在地	東京都港区西麻布２丁目 ２１－９		
交通	東京メトロ銀座線 表参道 徒歩9分		
建物	建物名	西麻布ＳＢＭマンション　２０３	
	構造・規模	ＲＣ 4階建 地下1階	
	使用部分面積	38.07㎡	
	間取内訳	洋３．８ＬＤＫ９．６	
築年月	2018年09月	契約期間	2年
管理費等	共益費10,000円/月		
駐車場	なし		
現況	完成済	入居日	即時
設備	Ｂ・Ｔ別,浴室乾燥機,温水洗浄便座,洗面所,２口コンロ,ＩＨクッキングヒーター,カウンターキッチン,ウォークインクローゼット,シューズＩＣ,照明器具,室内洗濯機置場,オートロック,モニタ付インターホン,防犯カメラ,エレベーター,宅配ＢＯＸ		
保険等	要		
備考	更新料：新賃料１ヶ月　賃貸保証：加入要 初回保証料：賃料・共益費の３０％、学生１００００円　更新保証料：１年更新１００００円／年、学生不要　口座振替料：３２４円／月　利用駅１：東京メトロ日比谷線 六本木 徒歩14分		

東京都知事免許(2)第89936号　〒108-0074　東京都港区高輪1-2-16フラットウェル高輪　水曜日定休

make act

港区 不動産・賃貸・仲介・管理
株式会社　make act (メイクアクト)

TEL 03-5792-5330
FAX 03-5792-5963

●取引態様　媒介

手数料負担の割合　貸主０　借主１００
手数料配分の割合　元付０　客付１００

新築貸マンション

表参道駅

西麻布ＳＢＭマンション　２０２

間取り	専有面積	築年月
1LDK	38.07㎡	2018年09月

新築

チェックポイント！

駐輪場有,Ｂ・Ｔ別,浴室乾燥機,温水洗浄便座,洗面所,２口コンロ,ＩＨクッキングヒーター,カウンターキッチン,ウォークインクローゼット,シューズＩＣ,照明器具,室内洗濯機置場,オートロック,モニタ付インターホン,防犯カメラ,エレベーター,宅配ＢＯＸ

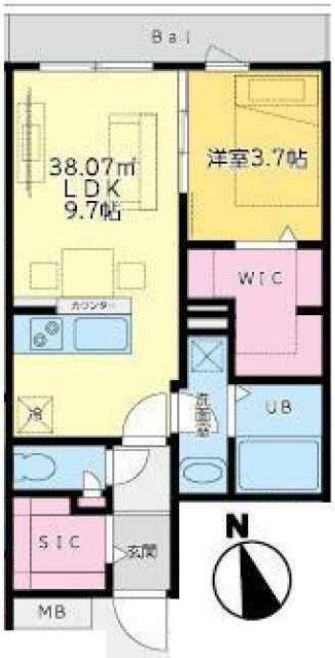

物件種目	新築貸マンション
最寄駅	表参道
間取タイプ	1LDK
賃貸条件	賃料 172,000円
	礼金１ヶ月　敷金１ヶ月

物件所在地	東京都港区西麻布２丁目 ２１－９		
交通	東京メトロ銀座線 表参道 徒歩9分		
建物	建物名	西麻布ＳＢＭマンション　２０２	
	構造・規模	ＲＣ 4階建 地下1階	
	使用部分面積	38.07㎡	
	間取内訳	洋３．７ＬＤＫ９．７	
築年月	2018年09月	契約期間	2年
管理費等	共益費10,000円/月		
駐車場	なし		
現況	完成済	入居日	即時
設備	Ｂ・Ｔ別,浴室乾燥機,温水洗浄便座,洗面所,２口コンロ,ＩＨクッキングヒーター,カウンターキッチン,ウォークインクローゼット,シューズＩＣ,照明器具,室内洗濯機置場,オートロック,モニタ付インターホン,防犯カメラ,エレベーター,宅配ＢＯＸ		
保険等	要		
備考	更新料：新賃料１ヶ月　賃貸保証：加入要 初回保証料：賃料・共益費の３０％、学生１００００円　更新保証料：１年更新１００００円／年、学生不要　口座振替料：３２４円／月　利用駅１：東京メトロ日比谷線 六本木 徒歩14分		

東京都知事免許(2)第89936号　〒108-0074　東京都港区高輪1-2-16フラットウェル高輪　水曜日定休

make act

港区 不動産・賃貸・仲介・管理
株式会社　make act (メイクアクト)

TEL 03-5792-5330
FAX 03-5792-5963

●取引態様　媒介

手数料負担の割合　貸主０　借主１００
手数料配分の割合　元付０　客付１００

新築貸マンション

表参道駅

西麻布ＳＢＭマンション　４０１

間取り	専有面積	築年月
1K	37.59㎡	2018年09月

新築

チェックポイント！

駐輪場有,Ｂ・Ｔ別,浴室乾燥機,温水洗浄便座,洗面所,２口コンロ,ＩＨクッキングヒーター,ウォークインクローゼット,シューズボックス,照明器具,室内洗濯機置場,オートロック,モニタ付インターホン,防犯カメラ,エレベーター,宅配ＢＯＸ

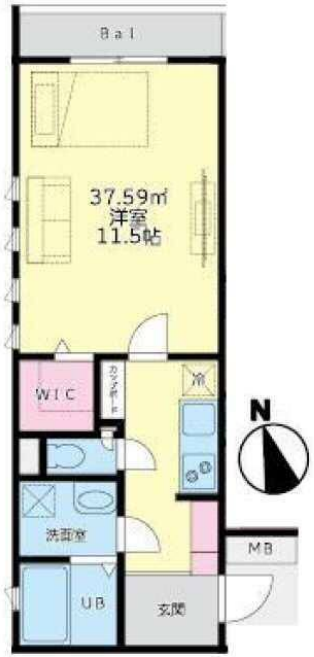

物件種目	新築貸マンション
最寄駅	表参道
間取タイプ	1K
賃貸条件	賃料 176,000円
	礼金１ヶ月　敷金１ヶ月

物件所在地	東京都港区西麻布２丁目 ２１－９		
交通	東京メトロ銀座線 表参道 徒歩9分		
建物	建物名	西麻布ＳＢＭマンション　４０１	
	構造・規模	ＲＣ 4階建 地下1階	
	使用部分面積	37.59㎡	
	間取内訳	洋１１．５Ｋ	
築年月	2018年09月	契約期間	2年
管理費等	共益費10,000円/月		
駐車場	なし		
現況	完成済	入居日	即時
設備	Ｂ・Ｔ別,浴室乾燥機,温水洗浄便座,洗面所,２口コンロ,ＩＨクッキングヒーター,ウォークインクローゼット,シューズボックス,照明器具,室内洗濯機置場,オートロック,モニタ付インターホン,防犯カメラ,エレベーター,宅配ＢＯＸ		
保険等	要		
備考	更新料：新賃料１ヶ月　賃貸保証：加入要 初回保証料：賃料・共益費の３０％、学生１００００円　更新保証料：１年更新１００００円／年、学生不要　口座振替料：３２４円／月　利用駅１：東京メトロ日比谷線 六本木 徒歩14分		

東京都知事免許(2)第89936号　〒108-0074　東京都港区高輪1-2-16フラットウェル高輪　水曜日定休

make act

港区 不動産・賃貸・仲介・管理
株式会社　make act (メイクアクト)

TEL 03-5792-5330
FAX 03-5792-5963

●取引態様　媒介

手数料負担の割合　貸主０　借主１００
手数料配分の割合　元付０　客付１００

新築貸マンション

表参道駅

西麻布ＳＢＭマンション　３０３

間取り	専有面積	築年月
1LDK	38.07㎡	2018年09月

新築

チェックポイント！

駐輪場有,Ｂ・Ｔ別,浴室乾燥機,温水洗浄便座,洗面所,２口コンロ,ＩＨクッキングヒーター,カウンターキッチン,ウォークインクローゼット,シューズＩＣ,照明器具,室内洗濯機置場,オートロック,モニタ付インターホン,防犯カメラ,エレベーター,宅配ＢＯＸ

物件種目	新築貸マンション
最寄駅	表参道
間取タイプ	1LDK
賃貸条件	賃料 176,000円
	礼金１ヶ月　敷金１ヶ月

物件所在地	東京都港区西麻布２丁目 ２１－９		
交通	東京メトロ銀座線 表参道 徒歩9分		
建物	建物名	西麻布ＳＢＭマンション　３０３	
	構造・規模	ＲＣ 4階建 地下1階	
	使用部分面積	38.07㎡	
	間取内訳	洋３．８ＬＤＫ９．６	
築年月	2018年09月	契約期間	2年
管理費等	共益費10,000円/月		
駐車場	なし		
現況	完成済	入居日	即時
設備	Ｂ・Ｔ別,浴室乾燥機,温水洗浄便座,洗面所,２口コンロ,ＩＨクッキングヒーター,カウンターキッチン,ウォークインクローゼット,シューズＩＣ,照明器具,室内洗濯機置場,オートロック,モニタ付インターホン,防犯カメラ,エレベーター,宅配ＢＯＸ		
保険等	要		
備考	更新料：新賃料１ヶ月　賃貸保証：加入要 初回保証料：賃料・共益費の３０％、学生１００００円　更新保証料：１年更新１００００円／年、学生不要　口座振替料：３２４円／月　利用駅１：東京メトロ日比谷線 六本木 徒歩14分		

東京都知事免許(2)第89936号　〒108-0074　東京都港区高輪1-2-16フラットウェル高輪　水曜日定休

make act

港区 不動産・賃貸・仲介・管理
株式会社　make act (メイクアクト)

TEL 03-5792-5330
FAX 03-5792-5963

●取引態様　媒介

手数料負担の割合　貸主０　借主１００
手数料配分の割合　元付０　客付１００

新築貸マンション

表参道駅

西麻布ＳＢＭマンション　３０２

間取り	専有面積	築年月
1LDK	38.07㎡	2018年09月

新築

チェックポイント！

駐輪場有,Ｂ・Ｔ別,浴室乾燥機,温水洗浄便座,洗面所,２口コンロ,ＩＨクッキングヒーター,カウンターキッチン,ウォークインクローゼット,シューズＩＣ,照明器具,室内洗濯機置場,オートロック,モニタ付インターホン,防犯カメラ,エレベーター,宅配ＢＯＸ

物件種目	新築貸マンション
最寄駅	表参道
間取タイプ	1LDK
賃貸条件	賃料 176,000円
	礼金１ヶ月　敷金１ヶ月

物件所在地	東京都港区西麻布２丁目 ２１－９		
交通	東京メトロ銀座線 表参道 徒歩9分		
建物	建物名	西麻布ＳＢＭマンション　３０２	
	構造・規模	ＲＣ 4階建 地下1階	
	使用部分面積	38.07㎡	
	間取内訳	洋３．７ＬＤＫ９．７	
築年月	2018年09月	契約期間	2年
管理費等	共益費10,000円/月		
駐車場	なし		
現況	完成済	入居日	即時
設備	Ｂ・Ｔ別,浴室乾燥機,温水洗浄便座,洗面所,２口コンロ,ＩＨクッキングヒーター,カウンターキッチン,ウォークインクローゼット,シューズＩＣ,照明器具,室内洗濯機置場,オートロック,モニタ付インターホン,防犯カメラ,エレベーター,宅配ＢＯＸ		
保険等	要		
備考	更新料：新賃料１ヶ月　賃貸保証：加入要 初回保証料：賃料・共益費の３０％、学生１００００円　更新保証料：１年更新１００００円／年、学生不要　口座振替料：３２４円／月　利用駅１：東京メトロ日比谷線 六本木 徒歩14分		

東京都知事免許(2)第89936号　〒108-0074　東京都港区高輪1-2-16フラットウェル高輪　水曜日定休

make act

港区 不動産・賃貸・仲介・管理
株式会社　make act (メイクアクト)

TEL 03-5792-5330
FAX 03-5792-5963

●取引態様　媒介

手数料負担の割合　貸主０　借主１００
手数料配分の割合　元付０　客付１００

貸マンション

乃木坂駅

ボーン赤坂

間取り	専有面積	築年月
2DK	46.64㎡	1977年03月

チェックポイント！

駐輪場有,主要採光面：南西向き,分譲タイプ,Ｂ・Ｔ別,シャワー,追焚機能,トイレ,温水洗浄便座,洗面台,洗面所独立,ガスコンロ可,システムキッチン,照明器具,室内洗濯機置場,給湯,フローリング,エアコン,ＣＡＴＶ,オートロック,モニタ付インターホン,バルコニー,エレベーター,宅配ＢＯＸ

物件種目	貸マンション
最寄駅	乃木坂
間取タイプ	2DK
賃貸条件	賃料 180,000円
	礼金 1ヶ月　敷金 2ヶ月　保証金 なし

物件所在地	東京都港区赤坂８丁目		
交通	東京メトロ千代田線 乃木坂 徒歩4分		
建物	建物名	ボーン赤坂	
	構造・規模	ＲＣ 6階建 地下1階/4階部分	
	使用部分面積	46.64㎡	
	間取内訳		
築年月	1977年03月	契約期間	2年
管理費等	10,000円/月　共益費なし　雑費なし		
駐車場	有　40,000円/月		
現況	空家	入居日	即時
設備	Ｂ・Ｔ別,シャワー,追焚機能,トイレ,温水洗浄便座,洗面台,洗面所独立,ガスコンロ可,システムキッチン,照明器具,室内洗濯機置場,給湯,フローリング,エアコン,ＣＡＴＶ,オートロック,モニタ付インターホン,バルコニー,エレベーター,宅配ＢＯＸ		
保険等	要 1年12,500円		
備考	更新料：新賃料 1ヶ月　利用駅１：東京メトロ千代田線 赤坂 徒歩8分　利用駅２：都営大江戸線 六本木 徒歩11分		

東京都知事免許(2)第89936号　〒108-0074　東京都港区高輪1-2-16フラットウェル高輪　水曜日定休

make act

港区 不動産・賃貸・仲介・管理
株式会社　make act (メイクアクト)

TEL 03-5792-5330
FAX 03-5792-5963

●取引態様　媒介

手数料負担の割合　貸主 0　借主 100
手数料配分の割合　元付 0　客付 100

新築貸マンション

表参道駅

西麻布ＳＢＭマンション　４０２

間取り	専有面積	築年月
1LDK	38.07㎡	2018年09月

新築

チェックポイント！

駐輪場有,Ｂ・Ｔ別,浴室乾燥機,温水洗浄便座,洗面所,２口コンロ,ＩＨクッキングヒーター,カウンターキッチン,ウォークインクローゼット,シューズＩＣ,照明器具,室内洗濯機置場,オートロック,モニタ付インターホン,防犯カメラ,エレベーター,宅配ＢＯＸ

物件種目	新築貸マンション
最寄駅	表参道
間取タイプ	1LDK
賃貸条件	賃料 180,000円
	礼金１ヶ月　敷金１ヶ月

物件所在地	東京都港区西麻布２丁目 ２１－９		
交通	東京メトロ銀座線 表参道 徒歩9分		
建物	建物名	西麻布ＳＢＭマンション　４０２	
	構造・規模	ＲＣ 4階建 地下1階	
	使用部分面積	38.07㎡	
	間取内訳	洋３．７ＬＤＫ９．７	
築年月	2018年09月	契約期間	2年
管理費等	共益費10,000円/月		
駐車場	なし		
現況	完成済	入居日	即時
設備	Ｂ・Ｔ別,浴室乾燥機,温水洗浄便座,洗面所,２口コンロ,ＩＨクッキングヒーター,カウンターキッチン,ウォークインクローゼット,シューズＩＣ,照明器具,室内洗濯機置場,オートロック,モニタ付インターホン,防犯カメラ,エレベーター,宅配ＢＯＸ		
保険等	要		
備考	更新料：新賃料１ヶ月　賃貸保証：加入要 初回保証料：賃料・共益費の３０％、学生１００００円　更新保証料：１年更新１００００円／年、学生不要　口座振替料：３２４円／月　利用駅１：東京メトロ日比谷線 六本木 徒歩14分		

東京都知事免許(2)第89936号　〒108-0074　東京都港区高輪1-2-16フラットウェル高輪　水曜日定休

make act

港区 不動産・賃貸・仲介・管理
株式会社　make act (メイクアクト)

TEL 03-5792-5330
FAX 03-5792-5963

●取引態様　媒介

手数料負担の割合　貸主０　借主１００
手数料配分の割合　元付０　客付１００

貸マンション

乃木坂駅

パークリュクス西麻布　1202

間取り	専有面積	築年月
1LDK	41.32㎡	2010年07月

チェックポイント！

ペット相談(細則有、敷金２),Ｂ・Ｔ別,浴室乾燥機,温水洗浄便座,洗面台,３口以上コンロ,システムキッチン,室内洗濯機置場,床暖房,エアコン,ＣＳ,ＢＳ端子,ＣＡＴＶ,オートロック,モニタ付インターホン,バルコニー,エレベーター

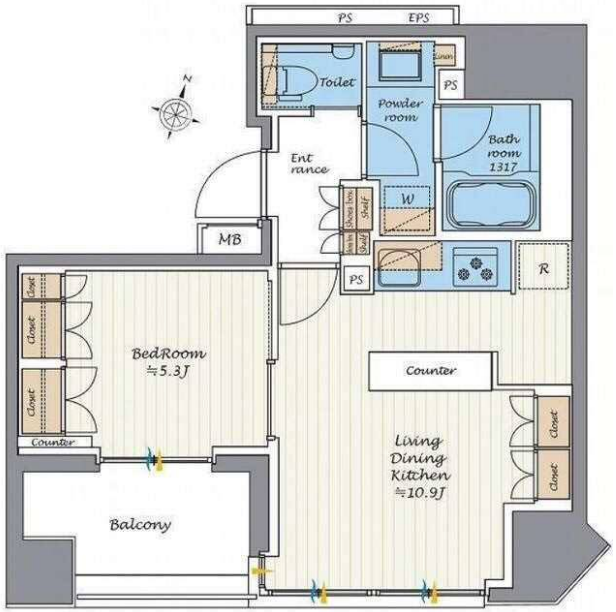

物件種目	貸マンション
最寄駅	乃木坂
間取タイプ	1LDK
賃貸条件	賃料 220,000円
	礼金 1ヶ月　敷金 1ヶ月　保証金 なし

物件所在地	東京都港区西麻布１丁目 14-4		
交通	東京メトロ千代田線 乃木坂 徒歩11分		
建物	建物名	パークリュクス西麻布　1202	
	構造・規模	ＲＣ 12階建/12階部分	
	使用部分面積	41.32㎡	
	間取内訳		
築年月	2010年07月	契約期間	2年
管理費等	なし		
駐車場			
現況	空家	入居日	相談
設備	Ｂ・Ｔ別,浴室乾燥機,温水洗浄便座,洗面台,３口以上コンロ,システムキッチン,室内洗濯機置場,床暖房,エアコン,ＣＳ,ＢＳ端子,ＣＡＴＶ,オートロック,モニタ付インターホン,バルコニー,エレベーター		
保険等	要 2年24,000円		
備考	内見は１０月１日から　利用駅１：東京メトロ日比谷線 六本木 徒歩11分　利用駅２：都営大江戸線 六本木 徒歩13分		

東京都知事免許(2)第89936号　〒108-0074　東京都港区高輪1-2-16フラットウェル高輪　水曜日定休

make act

港区 不動産・賃貸・仲介・管理
株式会社　make act (メイクアクト)

TEL 03-5792-5330
FAX 03-5792-5963

●取引態様　媒介

手数料負担の割合　貸主 0　借主 100
手数料配分の割合　元付 0　客付 100

貸マンション

六本木駅

ＡＴホームズ六本木　３０１

間取り	専有面積	築年月
1LDK	53.48㎡	2000年11月

チェックポイント！

楽器相談,Ｂ・Ｔ別,追焚機能,洗面所独立,システムキッチン,グリル,室内洗濯機置場,フローリング,エアコン,ＣＳ,オートロック,バルコニー,エレベーター,宅配ＢＯＸ

物件種目	貸マンション
最寄駅	六本木
間取タイプ	1LDK
賃貸条件	賃料 250,000円
	礼金 2ヶ月　敷金 2ヶ月　保証金 なし

物件所在地	東京都港区六本木６丁目 ５－２０		
交通	東京メトロ日比谷線 六本木 徒歩2分		
建物	建物名	ＡＴホームズ六本木　３０１	
	構造・規模	ＲＣ 6階建/3階部分	
	使用部分面積	53.48㎡	
	間取内訳		
築年月	2000年11月	契約期間	2年
管理費等	なし　共益費なし　雑費なし		
駐車場	なし		
現況	居住中	入居日	2018年12月14日
設備	Ｂ・Ｔ別,追焚機能,洗面所独立,システムキッチン,グリル,室内洗濯機置場,フローリング,エアコン,ＣＳ,オートロック,バルコニー,エレベーター,宅配ＢＯＸ		
保険等	要		
備考	室内清掃費用：57,758円　口座振替事務手数料：108円/月 更新料：新賃料１ヶ月　賃貸保証：加入要 初回保証委託料（最低２０，０００円）：月額賃料等の５０％、　２年目以降：９，６００円／年　鍵交換代等：有　21,600円～		

東京都知事免許(2)第89936号　〒108-0074　東京都港区高輪1-2-16フラットウェル高輪　水曜日定休

make act

港区 不動産・賃貸・仲介・管理
株式会社　make act (メイクアクト)

TEL 03-5792-5330
FAX 03-5792-5963

●取引態様　媒介

手数料負担の割合　貸主 0　借主 100
手数料配分の割合　元付 0　客付 100