貸マンション

広尾駅

ベルハイム　301

間取り	専有面積	築年月
2K	38.00㎡	1983年11月

チェックポイント！

主要採光面：北向き,社宅可,事務所使用可,SOHO使用可,２面採光,外観タイル張り,角部屋,振分,Ｂ・Ｔ別,シャワー,洗面所,洗面台,ガスコンロ可,シューズボックス,室内洗濯機置場,給湯,都市ガス,クッションフロア,エアコン,モニタ付インターホン,火災警報器（報知機）

物件種目	貸マンション
最寄駅	広尾
間取タイプ	2K
賃貸条件	賃料 135,000円
	礼金 1ヶ月　敷金 1ヶ月　敷引 なし　保証金 なし

物件所在地	東京都渋谷区恵比寿１丁目 29		
交通	東京メトロ日比谷線 広尾 徒歩11分		
建物	建物名	ベルハイム　301	
	構造・規模	ＲＣ 4階建/3階部分	
	使用部分面積	38.00㎡	
	間取内訳	洋 6･4.5　K 4.7	
築年月	1983年11月	契約期間	2年
管理費等	なし　共益費なし　雑費なし		
駐車場	なし		
現況	空家	入居可能時期	2022年10月下旬予定
設備	Ｂ・Ｔ別,シャワー,洗面所,洗面台,ガスコンロ可,シューズボックス,室内洗濯機置場,給湯,都市ガス,クッションフロア,エアコン,モニタ付インターホン,火災警報器（報知機）		
保険等	要 2年20,000円		
備考	更新料：新賃料１ヶ月　賃貸保証：加入要 0．５カ月～　利用駅１：ＪＲ山手線 恵比寿 徒歩11分　利用駅２：東京メトロ日比谷線 恵比寿 徒歩12分		

東京都知事免許(3)第89936号

〒108-0074　東京都港区高輪1-2-16フラットウェル高輪

第2･4火曜／毎週水曜日定休

make act

港区 不動産･賃貸･仲介･管理

株式会社　make act (メイクアクト)

TEL 03-5792-5330

FAX 03-5792-5963

●取引態様　一般

手数料負担の割合　貸主 0　借主 100

手数料配分の割合　元付 0　客付 100

貸マンション

恵比寿駅

藤和シティホームズ恵比寿(トウワシティホームズエビス)　２０８

間取り	専有面積	築年月
1DK	32.62㎡	2002年03月

チェックポイント！

駐輪場有(500円/月),主要採光面：南向き,事務所使用不可,楽器不可,保証人不要,常時ゴミ出し可能,分譲タイプ,角部屋,Ｂ・Ｔ別,シャワー,追焚機能,トイレ,温水洗浄便座,洗面台,シャワー付洗面化粧台,ガスコンロ付,２口コンロ,システムキッチン,グリル,収納スペース,クローゼット,シューズボックス,トランクルーム,室内洗濯機置場,給湯,都市ガス,フローリング,全居室フローリング,エアコン,ＣＳ,ＢＳ端子,ＣＡＴＶ,インターネット対応,インターネット使用料無料,ダブルロックドア,オートロック,モニタ付オートロック,モニタ付インターホン,ディンプルキー,防犯カメラ,24時間セキュリティー,バルコニー,２面バルコニー,エレベーター,宅配ＢＯＸ

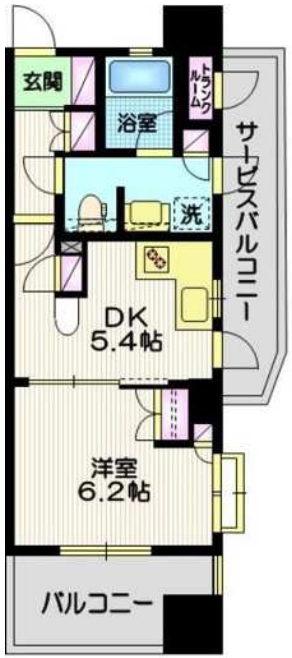

物件種目	貸マンション
最寄駅	恵比寿
間取タイプ	1DK
賃貸条件	賃料 138,000円
	礼金 なし　敷金 0.5ヶ月　保証金 なし

物件所在地	東京都渋谷区恵比寿１丁目 ２５－２		
交通	ＪＲ山手線 恵比寿 徒歩7分		
建物	建物名	藤和シティホームズ恵比寿(トウワシティホームズエビス)　２０８	
	構造・規模	ＳＲＣ 14階建/2階部分	
	使用部分面積	32.62㎡	
	間取内訳	ＤＫ５．４洋室６．２	
築年月	2002年03月	契約期間	2年
管理費等	10,000円/月　共益費なし　雑費なし		
駐車場	空無		
現況	空家	入居可能時期	即時
設備	Ｂ・Ｔ別,シャワー,追焚機能,トイレ,温水洗浄便座,洗面台,シャワー付洗面化粧台,ガスコンロ付,２口コンロ,システムキッチン,グリル,収納スペース,クローゼット,シューズボックス,トランクルーム,室内洗濯機置場,給湯,都市ガス,フローリング,全居室フローリング,エアコン,ＣＳ,ＢＳ端子...		
保険等	要 2年20,000円		
備考	恵比寿駅徒歩７分　分譲賃貸マンション ２０２２年３月エアコン・４月給湯器交換済み　オートロック　宅配ＢＯＸ　南向き角部屋２面採光です！　更新料：新賃料１ヶ月　賃貸保証：加入要 初回：月額賃料等の６０％（最低保証料２．４万円）以降１年毎に１万円　クレジット決済：初期費用可　利用駅１：東京メトロ日比谷線 恵比寿 徒歩9分　利用駅２：東京メトロ日比谷線 広尾 徒歩11分		

東京都知事免許(3)第89936号
〒108-0074　東京都港区高輪1-2-16フラットウェル高輪
第2・4火曜／毎週水曜日定休
make act
港区 不動産・賃貸・仲介・管理
株式会社　make act (メイクアクト)
TEL 03-5792-5330
FAX 03-5792-5963

●取引態様　一般

手数料負担の割合　貸主 0　借主 100

手数料配分の割合　元付 0　客付 100

貸アパート

広尾駅

広尾パサージュ　C

間取り	専有面積	築年月
1LDK	35.78㎡	2011年10月

定期借家

チェックポイント！

主要採光面：南向き,SOHO使用可,ペット相談,二人入居可,２面採光,外観タイル張り,角部屋,閑静な住宅街,Ｂ・Ｔ別,オートバス,シャワー,追焚機能,ＴＶ付浴室,浴室暖房,浴室乾燥機,トイレ,温水洗浄便座,洗面所独立,ガスコンロ付,２口コンロ,システムキッチン,グリル,食器洗浄乾燥機,収納スペース,クローゼット,シューズボックス,室内洗濯機置場,給湯,都市ガス,フローリング,エアコン,ＣＡＴＶ,インターネット対応,インターネット使用料無料,ダブルロックドア,オートロック,モニタ付インターホン,ディンプルキー

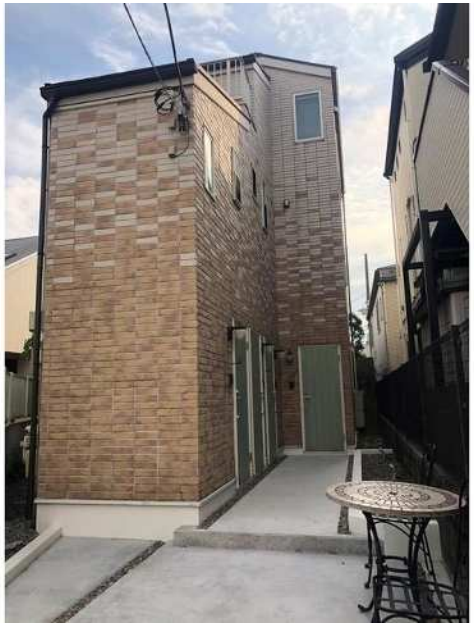

物件種目	貸アパート
最寄駅	広尾
間取タイプ	1LDK
賃貸条件	賃料 155,000円
	礼金 1ヶ月　敷金 2ヶ月　保証金 なし

物件所在地	東京都渋谷区広尾２丁目		
交通	東京メトロ日比谷線 広尾 徒歩6分		
建物	建物名	広尾パサージュ　C	
	構造・規模	木造 3階建/2階部分	
	使用部分面積	35.78㎡	
	間取内訳	ＬＤＫ８．７　洋３．３	
築年月	2011年10月	契約期間	2年
管理費等	なし　共益費なし　雑費なし		
駐車場	なし		
現況	空家	入居可能時期	即時
設備	Ｂ・Ｔ別,オートバス,シャワー,追焚機能,ＴＶ付浴室,浴室暖房,浴室乾燥機,トイレ,温水洗浄便座,洗面所独立,ガスコンロ付,２口コンロ,システムキッチン,グリル,食器洗浄乾燥機,収納スペース,クローゼット,シューズボックス,室内洗濯機置場,給湯,都市ガス,フローリング,エアコン,ＣＡＴ...		
保険等	要 2年20,000円		
備考	設備充実！ペット飼育ご相談可◎ 人気の広尾エリア♪２階角部屋、２面採光で日当り良好！キッチン・洗面・浴室の水回り等設備が非常に充実◎　更新料：新賃料１ヶ月　利用駅１：ＪＲ山手線 恵比寿 徒歩17分　利用駅２：ＪＲ山手線 渋谷 徒歩20分		

東京都知事免許(3)第89936号

make act

〒108-0074　東京都港区高輪1-2-16フラットウェル高輪

港区 不動産・賃貸・仲介・管理

株式会社　make act (メイクアクト)

TEL 03-5792-5330

FAX 03-5792-5963

第2・4火曜／毎週水曜日定休

●取引態様　一般

手数料負担の割合　貸主 0　借主 100

手数料配分の割合　元付 0　客付 100

貸マンション

恵比寿駅

Ｆｉｅｒｔｅ高波(フェルテタカナミ)　６０１

間取り	専有面積	築年月
1K	32.00㎡	2005年05月

チェックポイント！

主要採光面：北東向き,２面採光,角部屋,Ｂ・Ｔ別,シャワー,浴室乾燥機,トイレ,シャワー付洗面化粧台,洗面所独立,ガスコンロ付,２口コンロ,カウンターキッチン,システムキッチン,グリル,クローゼット,シューズボックス,室内洗濯機置場,給湯,都市ガス,都市ガス給湯,エアコン,インターネット対応,オートロック,モニタ付インターホン,防犯カメラ,バルコニー,エレベーター,宅配ＢＯＸ

物件種目	貸マンション
最寄駅	恵比寿
間取タイプ	1K
賃貸条件	賃料 157,000円
	礼金 1ヶ月　敷金 1ヶ月　保証金 なし

物件所在地	東京都渋谷区恵比寿１丁目 １１－４		
交通	ＪＲ山手線 恵比寿 徒歩2分		
建物	建物名	Ｆｉｅｒｔｅ高波(フェルテタカナミ)　６０１	
	構造・規模	ＳＲＣ 10階建 地下1階/6階部分	
	使用部分面積	32.00㎡	
	間取内訳		
築年月	2005年05月	契約期間	2年
管理費等	10,000円/月　共益費なし　雑費なし		
駐車場	なし		
現況	空家	入居可能時期	即時
設備	Ｂ・Ｔ別,シャワー,浴室乾燥機,トイレ,シャワー付洗面化粧台,洗面所独立,ガスコンロ付,２口コンロ,カウンターキッチン,システムキッチン,グリル,クローゼット,シューズボックス,室内洗濯機置場,給湯,都市ガス,都市ガス給湯,エアコン,インターネット対応,オートロック,モニタ付インターホ...		
保険等	要		
備考	消毒代：16,500円　鍵交換代：25,300円　Ｎサポート：770円/月　更新料：新賃料１ヶ月　賃貸保証：加入要 請求月額の０．３ヶ月分（最低保証料２万円）継続保証料１万円／年　利用駅１：東急東横線 代官山 徒歩13分　利用駅２：東京メトロ日比谷線 広尾 徒歩17分		

東京都知事免許(3)第89936号
〒108-0074　東京都港区高輪1-2-16フラットウェル高輪
make act
港区 不動産・賃貸・仲介・管理
株式会社　make act (メイクアクト)
TEL 03-5792-5330
FAX 03-5792-5963

第2・4火曜／毎週水曜日定休

●取引態様
一般

手数料負担の割合　貸主０　借主 100
手数料配分の割合　元付０　客付 100

貸マンション

恵比寿駅

Ｆｉｅｒｔｅ高波(フェルテタカナミ)　４０５

間取り	専有面積	築年月
1DK	33.85㎡	2005年05月

チェックポイント！

主要採光面：北東向き,角部屋,24時間換気システム,Ｂ・Ｔ別,シャワー,浴室暖房,浴室乾燥機,トイレ,洗面台,洗面所独立,ガスコンロ付,２口コンロ,システムキッチン,グリル,収納スペース,クローゼット,シューズボックス,室内洗濯機置場,給湯,都市ガス,フローリング,都市ガス給湯,エアコン,インターネット対応,光ファイバー,オートロック,モニタ付オートロック,モニタ付インターホン,防犯カメラ,バルコニー,エレベーター,宅配ＢＯＸ

物件種目	貸マンション
最寄駅	恵比寿
間取タイプ	1DK
賃貸条件	賃料 157,000円
	礼金 1ヶ月　敷金 1ヶ月　保証金 なし

物件所在地	東京都渋谷区恵比寿１丁目 １１－４		
交通	ＪＲ山手線 恵比寿 徒歩2分		
建物	建物名	Ｆｉｅｒｔｅ高波(フェルテタカナミ)　４０５	
	構造・規模	ＳＲＣ 10階建 地下1階/4階部分	
	使用部分面積	33.85㎡	
	間取内訳		
築年月	2005年05月	契約期間	2年
管理費等	10,000円/月　共益費なし　雑費なし		
駐車場	なし		
現況	空家	入居可能時期	即時
設備	Ｂ・Ｔ別,シャワー,浴室暖房,浴室乾燥機,トイレ,洗面台,洗面所独立,ガスコンロ付,２口コンロ,システムキッチン,グリル,収納スペース,クローゼット,シューズボックス,室内洗濯機置場,給湯,都市ガス,フローリング,都市ガス給湯,エアコン,インターネット対応,光ファイバー,オートロック,...		
保険等	要 2年25,000円		
備考	消毒代１６５００円（入居時）保証会社利用必須　更新料：新賃料１ヶ月　賃貸保証：加入要 保証料：請求月額の１ヶ月分（最低保証料２万円）継続保証料１万円／年　鍵交換代等：有 25,300円～　利用駅１：東急東横線 代官山 徒歩13分　利用駅２：東京メトロ日比谷線 広尾 徒歩17分		

東京都知事免許(3)第89936号
〒108-0074　東京都港区高輪1-2-16フラットウェル高輪
第2・4火曜／毎週水曜日定休
make act
港区 不動産・賃貸・仲介・管理
株式会社　make act (メイクアクト)
TEL 03-5792-5330
FAX 03-5792-5963

●取引態様　一般

手数料負担の割合　貸主 0　借主 100

手数料配分の割合　元付 0　客付 100

貸マンション

広尾駅

有栖川ステイツ　３０２

間取り	専有面積	築年月
1LDK	39.60㎡	1998年05月

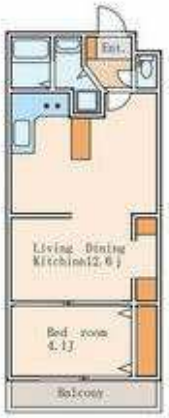

チェックポイント！

駐輪場有,主要採光面：西向き,事務所使用可,ルームシェア可,最上階,Ｂ・Ｔ別,追焚機能,浴室乾燥機,トイレ,洗面台,シューズボックス,室内洗濯機置場,洗濯機置場,給湯,都市ガス,冷房,エアコン,オートロック,バルコニー,宅配ＢＯＸ

物件種目	貸マンション
最寄駅	広尾
間取タイプ	1LDK
賃貸条件	賃料 159,000円
	礼金 なし　敷金 15.90万円　保証金 なし

物件所在地	東京都港区南麻布３丁目 7-16		
交通	東京メトロ日比谷線 広尾 徒歩10分		
建物	建物名	有栖川ステイツ　３０２	
	構造・規模	ＲＣ 3階建/3階部分	
	使用部分面積	39.60㎡	
	間取内訳	洋４．１　ｘ　ＬＤＫ１２．６	
築年月	1998年05月	契約期間	2年
管理費等	10,000円/月　共益費なし　雑費なし		
駐車場			
現況	空家	入居可能時期	即時
設備	Ｂ・Ｔ別,追焚機能,浴室乾燥機,トイレ,洗面台,シューズボックス,室内洗濯機置場,洗濯機置場,給湯,都市ガス,冷房,エアコン,オートロック,バルコニー,宅配ＢＯＸ		
保険等	要		
備考	【仲介業者様向けお問合せ電話番号】 0120-956-814指定内見申込書要(当日受付)【お問合番号】 10870273_302西向きシャワー・自転車置き場 要確認指定内見申込書要清掃費実費。保証会社加入要(初回10,000円、月次保証料2%)。事務手数料: 賃料25%(仲介業者様より)　消毒代：23,650円　入居者サポート費用：19,800円　鍵交換代：18,700円　更新料：新賃料１ヶ月　賃貸保証：加入要 保証会社利用必須　利用駅１：東京メトロ南北線 麻布十番 徒歩11分　利用駅２：東京メトロ南北線 白金高輪 徒歩11分		

東京都知事免許(3)第89936号
〒108-0074　東京都港区高輪1-2-16フラットウェル高輪
第2・4火曜／毎週水曜日定休
make act
港区 不動産・賃貸・仲介・管理
株式会社　make act (メイクアクト)
TEL 03-5792-5330
FAX 03-5792-5963

●取引態様　一般

手数料負担の割合　貸主 0　借主 100

手数料配分の割合　元付 0　客付 100

貸マンション

広尾駅

Ｋｕｋａｉ　Ｔｅｒｒａｃｅ白金(クーカイテラスシロカネ)　４０３

間取り	専有面積	築年月
ワンルーム	47.04㎡	2013年10月

チェックポイント！

フリーレント：1ヶ月(詳細はハウスメイトショップ渋谷店までお問合せください。),主要採光面：南東向き,二人入居可,２面採光,角部屋,24時間換気システム,外壁コンクリート,Ｂ・Ｔ別,シャワー,浴室暖房,浴室乾燥機,トイレ,温水洗浄便座,洗面台,ガスコンロ付,２口コンロ,収納スペース,クローゼット,ウォークインクローゼット,シューズボックス,室内洗濯機置場,給湯,都市ガス,都市ガス給湯,エアコン,エアコン２台以上,インターネット対応,光ファイバー,オートロック,モニタ付オートロック,モニタ付インターホン,バルコニー

物件種目	貸マンション		
最寄駅	広尾		
間取タイプ	ワンルーム		
賃貸条件	賃料 180,000円		
	礼金１ヶ月　敷金 なし　保証金 なし		
物件所在地	東京都港区白金６丁目 ３－１４		
交通	東京メトロ日比谷線 広尾 徒歩12分		
建物	建物名	Ｋｕｋａｉ　Ｔｅｒｒａｃｅ白金(クーカイテラスシロカネ)　４０３	
	構造・規模	ＲＣ 5階建/メゾネット 4階～5階部分	
	使用部分面積	47.04㎡	
	間取内訳		
築年月	2013年10月	契約期間	2年
管理費等	10,000円/月　共益費なし　雑費なし		
駐車場	なし		
現況	空家	入居可能時期	即時
設備	Ｂ・Ｔ別,シャワー,浴室暖房,浴室乾燥機,トイレ,温水洗浄便座,洗面台,ガスコンロ付,２口コンロ,収納スペース,クローゼット,ウォークインクローゼット,シューズボックス,室内洗濯機置場,給湯,都市ガス,都市ガス給湯,エアコン,エアコン２台以上,インターネット対応,光ファイバー,オートロ...		
保険等	要		
備考	消毒代１６５００円（入居時）クリーニング代５６１００円（入居時）保証会社利用必須　Ｎサポート：990円/月　更新料：新賃料１ヶ月　賃貸保証：加入要 初回保証料：請求月額の１ヶ月分・継続保証料１万円／年　鍵交換代等：有　25,300円～利用駅１：都営三田線 白金台 徒歩13分　利用駅２：東京メトロ南北線 白金高輪 徒歩14分		

東京都知事免許(3)第89936号

make act

〒108-0074　東京都港区高輪1-2-16フラットウェル高輪

港区 不動産・賃貸・仲介・管理

株式会社　make act (メイクアクト)

TEL 03-5792-5330

FAX 03-5792-5963

第2・4火曜／毎週水曜日定休

●取引態様　一般

手数料負担の割合　貸主 0　借主 100

手数料配分の割合　元付 0　客付 100

貸マンション

広尾駅

クレストコート広尾　802

間取り	専有面積	築年月
1LDK	34.00㎡	2020年03月

インターネット無料
角部屋☆充実した設備

チェックポイント！

バイク置場有(5,500円/月),駐輪場有(550円/月),主要採光面：北向き,事務所使用不可,SOHO使用不可,楽器不可,ペット不可,角部屋,閑静な住宅街,Ｂ・Ｔ別,追焚機能,浴室乾燥機,温水洗浄便座,洗面所独立,ガスコンロ付,２口コンロ,システムキッチン,シューズボックス,室内洗濯機置場,全居室フローリング,エアコン,インターネット使用料無料,モニタ付オートロック,バルコニー,エレベーター,宅配ＢＯＸ

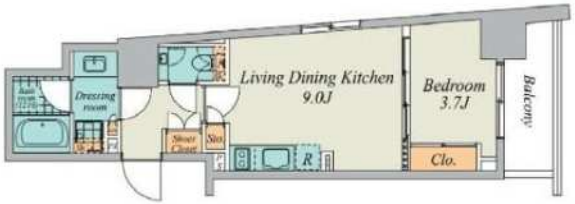

物件種目	貸マンション
最寄駅	広尾
間取タイプ	1LDK
賃貸条件	賃料 187,000円
	礼金 1ヶ月　敷金 1ヶ月　保証金 なし

物件所在地	東京都渋谷区広尾５丁目 25-2		
交通	東京メトロ日比谷線 広尾 徒歩7分		
建物	建物名	クレストコート広尾　802	
	構造・規模	ＲＣ 11階建/8階部分	
	使用部分面積	34.00㎡	
	間取内訳	洋 3.7　LDK 9	
築年月	2020年03月	契約期間	2年
管理費等	なし　共益費15,000円/月		
駐車場			
現況	空家	入居可能時期	相談
設備	Ｂ・Ｔ別,追焚機能,浴室乾燥機,温水洗浄便座,洗面所独立,ガスコンロ付,２口コンロ,システムキッチン,シューズボックス,室内洗濯機置場,全居室フローリング,エアコン,インターネット使用料無料,モニタ付オートロック,バルコニー,エレベーター,宅配ＢＯＸ		
保険等	要 2年20,000円		
備考	※１年未満解約の場合、賃料１ケ月分の違約金あり　更新料：新賃料１ヶ月　賃貸保証：加入要 オリコフォレントインシュア：契約時総賃料の５０％、一年毎に１万円　引落手数料３３０円（税込）かかります。　利用駅１：ＪＲ山手線 恵比寿 徒歩12分　利用駅２：ＪＲ埼京線 恵比寿 徒歩12分		

東京都知事免許(3)第89936号

make act

〒108-0074　東京都港区高輪1-2-16フラットウェル高輪

港区 不動産・賃貸・仲介・管理

株式会社　make act (メイクアクト)

TEL 03-5792-5330

FAX 03-5792-5963

第2・4火曜／毎週水曜日定休

●取引態様　一般

手数料負担の割合　貸主 0　借主 100

手数料配分の割合　元付 0　客付 100

貸マンション

広尾駅

モデルナ(モデルナ)　402

間取り	専有面積	築年月
1K	45.18㎡	2006年03月

デザイナーズ
白金の閑静な環境

チェックポイント！

バイク置場有(5,500円/月),駐輪場有(無料),主要採光面：北東向き,事務所使用可,SOHO使用可,ペット不可,デザイナーズ,常時ゴミ出し可能,Ｂ・Ｔ別,浴室乾燥機,温水洗浄便座,洗面台,ガスコンロ付,２口コンロ,システムキッチン,収納スペース,クローゼット,洗濯乾燥機,照明器具,ダウンライト,給湯,都市ガス,フローリング,床暖房,エアコン,ＢＳ端子,ＣＡＴＶ,オートロック,モニタ付インターホン,バルコニー,エレベーター,宅配ＢＯＸ

物件種目	貸マンション
最寄駅	広尾
間取タイプ	1K
賃貸条件	賃料 190,000円
	礼金 なし　敷金 2ヶ月　保証金 なし

物件所在地	東京都港区白金６丁目 21-4			
交通	東京メトロ日比谷線 広尾 徒歩10分			
建物	建物名	モデルナ(モデルナ)　402		
	構造・規模	ＲＣ 6階建 地下1階/4階部分		
	使用部分面積	45.18㎡		
	間取内訳	洋 15.8		
築年月	2006年03月	契約期間	2年	
管理費等	8,000円/月			
駐車場	近有　44,000円/月			
現況	空家	入居可能時期	即時	
設備	Ｂ・Ｔ別,浴室乾燥機,温水洗浄便座,洗面台,ガスコンロ付,２口コンロ,システムキッチン,収納スペース,クローゼット,洗濯乾燥機,照明器具,ダウンライト,給湯,都市ガス,フローリング,床暖房,エアコン,ＢＳ端子,ＣＡＴＶ,オートロック,モニタ付インターホン,バルコニー,エレベーター,宅配...			
保険等	要			
備考	出入りの少ないＳＯＨＯ・事務所ご相談可（予約制エステ・ネイル等不可）　ＳＯＨＯ事務所利用時：敷金４ヶ月・償却１ヶ月・賃料等に別途消費税（出入りの無いものに限る。）　バイク置場（要空確認）　更新料：新賃料１ヶ月　賃貸保証：加入要 ジェイリース（初回賃料総額５０％、更新料年１万円、引落手数料月３３０円）　利用駅１：都営三田線 白金台 徒歩12分　利用駅２：ＪＲ山手線 恵比寿 徒歩15分			

東京都知事免許(3)第89936号
make act
〒108-0074　東京都港区高輪1-2-16フラットウェル高輪
港区 不動産・賃貸・仲介・管理
株式会社　make act (メイクアクト)
TEL 03-5792-5330
FAX 03-5792-5963

第2・4火曜／毎週水曜日定休

●取引態様　一般

手数料負担の割合　貸主 0　借主 100

手数料配分の割合　元付 0　客付 100

貸マンション

広尾駅

HIROO VILLAGE(ヒロオヴイレツジ) 704

間取り	専有面積	築年月
1LDK	34.21㎡	2021年11月

チェックポイント！

主要採光面：北向き,事務所使用不可,Ｂ・Ｔ別,追焚機能,浴室乾燥機,洗面所独立,システムキッチン,室内洗濯機置場,フローリング,エアコン,ＣＳ,ＢＳ端子,オートロック,バルコニー,エレベーター,宅配ＢＯＸ

物件種目	貸マンション
最寄駅	広尾
間取タイプ	1LDK
賃貸条件	賃料 195,000円
	礼金 1ヶ月　敷金 1ヶ月　保証金 なし

物件所在地	東京都渋谷区広尾５丁目 １９－１		
交通	東京メトロ日比谷線 広尾 徒歩6分		
建物	建物名	HIROO VILLAGE(ヒロオヴイレツジ) 704	
	構造・規模	ＲＣ 10階建/7階部分	
	使用部分面積	34.21㎡	
	間取内訳		
築年月	2021年11月	契約期間	2年
管理費等	20,000円/月　共益費なし　雑費なし		
駐車場	なし		
現況	居住中	入居可能時期	2022年11月30日
設備	Ｂ・Ｔ別,追焚機能,浴室乾燥機,洗面所独立,システムキッチン,室内洗濯機置場,フローリング,エアコン,ＣＳ,ＢＳ端子,オートロック,バルコニー,エレベーター,宅配ＢＯＸ		
保険等	要		
備考	室内清掃費用：46,200円　口座振替事務手数料：110円/月 更新料：新賃料１ヶ月　賃貸保証：加入要 初回保証委託料（最低２０，０００円）：月額賃料等の５０％、　２年目以降：９，６００円／年　鍵交換代等：有　22,000円～		

東京都知事免許(3)第89936号
make act
〒108-0074　東京都港区高輪1-2-16フラットウェル高輪
港区 不動産・賃貸・仲介・管理
株式会社　make act (メイクアクト)
TEL 03-5792-5330
FAX 03-5792-5963

第2・4火曜／毎週水曜日定休

●取引態様
一般

手数料負担の割合　貸主 0　借主 100
手数料配分の割合　元付 0　客付 100

貸マンション

広尾駅

ピアース西麻布

間取り	専有面積	築年月
1LDK	44.03㎡	2004年12月

定期借家

高級低層デザイナーズマンション
広尾　六本木へ至近の好立地

チェックポイント！

主要採光面：西向き,喫煙不可,ペット不可,分譲タイプ,24時間換気システム,閑静な住宅街,Ｂ・Ｔ別,追焚機能,浴室乾燥機,温水洗浄便座,洗面所,洗面台,ガスコンロ付,ガスコンロ口,２口コンロ,カウンターキッチン,システムキッチン,収納スペース,ウォークインクローゼット,洗濯乾燥機,照明器具,室内洗濯機置場,都市ガス,フローリング,エアコン,エアコン２台以上,ＣＳ,ＢＳ端子,ＣＡＴＶ,オートロック,モニタ付インターホン,バルコニー,エレベーター,宅配ＢＯＸ

2階部分
【1LDK／44.03㎡】

※図面・物件概要・設備と現況が異なる場合は現況を優先

物件種目	貸マンション
最寄駅	広尾
間取タイプ	1LDK
賃貸条件	賃料 198,000円
	礼金 なし　敷金 1ヶ月　敷引 1ヶ月　保証金 なし

物件所在地	東京都港区西麻布３丁目 14-14		
交通	東京メトロ日比谷線 広尾 徒歩7分		
建物	建物名	ピアース西麻布	
	構造・規模	ＲＣ 5階建/2階部分	
	使用部分面積	44.03㎡	
	間取内訳	洋 6.5　LDK 10.5	
築年月	2004年12月	契約期間	2年
管理費等	なし　共益費15,000円/月		
駐車場	空無		
現況	空家	入居可能時期	即時
設備	Ｂ・Ｔ別,追焚機能,浴室乾燥機,温水洗浄便座,洗面所,洗面台,ガスコンロ付,ガスコンロ可,２口コンロ,カウンターキッチン,システムキッチン,収納スペース,ウォークインクローゼット,洗濯乾燥機,照明器具,室内洗濯機置場,都市ガス,フローリング,エアコン,エアコン２台以上,ＣＳ,ＢＳ端子,...		
保険等	要		
備考	※保証会社加入の場合：敷金１ヶ月 ※保証会社非加入の場合：敷金２ヶ月 ・定期借家２年契約（再契約可能） ・ペット飼育禁止住戸となります ・昼お勤めの方希望 ・駐車場と駐輪場：満車（ウェイティング）最新の空区画を優先 ◆残置物あり・性能保証＆修理対象外◆ ・以下残置：ドラム式洗濯乾燥機・床暖房・食洗器・浄水器 ・浄水器使用の場合カートリッジの交換費用負担あり ・室内設備等は現況を優先　書類作成費用　税込：11,000円　賃貸保証：利用可 総賃料（賃料と共益費）の５０％～　利用駅１：東京メトロ日比谷線 六本木 徒歩10分　利用駅２：東京メトロ千代田線 乃木坂 徒歩11分		

東京都知事免許(3)第89936号
make act
〒108-0074　東京都港区高輪1-2-16フラットウェル高輪
港区 不動産・賃貸・仲介・管理
株式会社　make act (メイクアクト)
TEL 03-5792-5330
FAX 03-5792-5963
第2・4火曜／毎週水曜日定休

●取引態様　一般

手数料負担の割合　貸主 0　借主 100

手数料配分の割合　元付 0　客付 100

貸マンション

広尾駅

ミュゼ南麻布　１１０１

間取り	専有面積	築年月
2LDK	50.15㎡	2012年02月

チェックポイント！

フリーレント：1ヶ月(一年未満解約時ペナルティあり),主要採光面：南向き,Ｂ・Ｔ別,シャワー,浴室乾燥機,トイレ,温水洗浄便座,洗面台,ガスコンロ可,２口コンロ,システムキッチン,収納スペース,クローゼット,シューズボックス,室内洗濯機置場,洗濯機置場,ロフト,フローリング,エアコン,ＣＳ,ＢＳ端子,インターネット対応,光ファイバー,オートロック,防犯カメラ,バルコニー,エレベーター,宅配ＢＯＸ

物件種目	貸マンション
最寄駅	広尾
間取タイプ	2LDK
賃貸条件	賃料 245,000円
	礼金 1ヶ月　敷金 1ヶ月　保証金 なし

物件所在地	東京都港区南麻布４丁目 １４－３		
交通	東京メトロ日比谷線 広尾 徒歩8分		
建物	建物名	ミュゼ南麻布　１１０１	
	構造・規模	ＲＣ 12階建/11階部分	
	使用部分面積	50.15㎡	
	間取内訳	洋６．３、洋５．１、ＬＤＫ１１．５	
築年月	2012年02月	契約期間	2年
管理費等	13,000円/月　共益費なし　雑費なし		
駐車場	なし		
現況	空家	入居可能時期	相談
設備	Ｂ・Ｔ別,シャワー,浴室乾燥機,トイレ,温水洗浄便座,洗面台,ガスコンロ可,２口コンロ,システムキッチン,収納スペース,クローゼット,シューズボックス,室内洗濯機置場,洗濯機置場,ロフト,フローリング,エアコン,ＣＳ,ＢＳ端子,インターネット対応,光ファイバー,オートロック,防犯カメラ...		
保険等	要 2年20,000円		
備考	契約時事務手数料不要　更新料：旧賃料１ヶ月　鍵交換代等：有　27,500円～　利用駅１：東京メトロ南北線 白金高輪 徒歩15分　利用駅２：ＪＲ山手線 恵比寿 徒歩18分		

東京都知事免許(3)第89936号
make act
〒108-0074　東京都港区高輪1-2-16フラットウェル高輪
港区 不動産・賃貸・仲介・管理
株式会社　make act (メイクアクト)
TEL 03-5792-5330
FAX 03-5792-5963

第2・4火曜／毎週水曜日定休

●取引態様　一般

手数料負担の割合　貸主 0　借主 100

手数料配分の割合　元付 0　客付 100

貸マンション

表参道駅

ウヴラージュ広尾(ウヴラージュヒロオ)　５０４

間取り	専有面積	築年月
2LDK	56.20㎡	2001年02月

チェックポイント！

主要採光面：北東向き,保証人不要,Ｂ・Ｔ別,シャワー,追焚機能,浴室乾燥機,トイレ,温水洗浄便座,洗面所,洗面台,洗面所独立,３口以上コンロ,収納スペース,クローゼット,シューズボックス,室内洗濯機置場,洗濯機置場,給湯,都市ガス,フローリング,床暖房,エアコン,エアコン２台以上,ＣＡＴＶ,オートロック,モニタ付インターホン,防犯カメラ,エレベーター,宅配ＢＯＸ

物件種目	貸マンション
最寄駅	表参道
間取タイプ	2LDK
賃貸条件	賃料 250,000円
	礼金 なし　敷金 1ヶ月　保証金 なし

物件所在地	東京都渋谷区広尾３丁目 4-8		
交通	東京メトロ銀座線 表参道 徒歩15分		
建物	建物名	ウヴラージュ広尾(ウヴラージュヒロオ)　５０４	
	構造・規模	ＲＣ 6階建/5階部分	
	使用部分面積	56.20㎡	
	間取内訳	ＬＤＫ１３．９・洋室５．５・洋室４．５	
築年月	2001年02月	契約期間	2年
管理費等	なし　共益費なし　雑費なし		
駐車場	なし		
現況	空家	入居可能時期	2022年9月上旬予定
設備	Ｂ・Ｔ別,シャワー,追焚機能,浴室乾燥機,トイレ,温水洗浄便座,洗面所,洗面台,洗面所独立,３口以上コンロ,収納スペース,クローゼット,シューズボックス,室内洗濯機置場,洗濯機置場,給湯,都市ガス,フローリング,床暖房,エアコン,エアコン２台以上,ＣＡＴＶ,オートロック,モニタ付インタ…		
保険等	要		
備考	民泊禁止。１年未満解約⇒賃料１か月分違約金有　T-Support Club会費：16,500円　更新料：新賃料１ヶ月　賃貸保証：加入要・当社指定の保証会社利用必須。（初回保証料：賃料等の５０％、月額支払手数料：賃料等の１％）　鍵交換代等：有　27,500円～　利用駅１：東京メトロ日比谷線 広尾 徒歩12分　利用駅２：ＪＲ山手線 渋谷 徒歩18分		

東京都知事免許(3)第89936号

make act

〒108-0074　東京都港区高輪1-2-16フラットウェル高輪

港区 不動産・賃貸・仲介・管理

株式会社　make act (メイクアクト)

TEL 03-5792-5330

FAX 03-5792-5963

第2・4火曜／毎週水曜日定休

●取引態様　一般

手数料負担の割合　貸主 0　借主 100

手数料配分の割合　元付 0　客付 100

貸マンション

広尾駅

サンウッド広尾　２Ｆ

間取り	専有面積	築年月
1LDK	38.39㎡	2020年06月

チェックポイント！

主要採光面：西向き,ペット相談,２面採光,外観タイル張り,常時ゴミ出し可能,Ｂ・Ｔ別,シャワー,追焚機能,浴室乾燥機,トイレ,温水洗浄便座,洗面台,ガスコンロ可,３口以上コンロ,システムキッチン,グリル,ディスポーザー,収納スペース,全居室収納,クローゼット,シューズボックス,シューズＩＣ,室内洗濯機置場,洗濯機置場,給湯,都市ガス,フローリング,全居室フローリング,都市ガス給湯,冷房,エアコン,インターネット対応,オートロック,防犯カメラ,バルコニー,エレベーター,宅配ＢＯＸ

物件種目	貸マンション
最寄駅	広尾
間取タイプ	1LDK
賃貸条件	賃料 250,000円
	礼金 1ヶ月　敷金 1ヶ月　保証金 なし

物件所在地	東京都渋谷区広尾５丁目 4-11		
交通	東京メトロ日比谷線 広尾 徒歩1分		
建物	建物名	サンウッド広尾　２Ｆ	
	構造・規模	ＲＣ 14階建 地下1階/2階部分	
	使用部分面積	38.39㎡	
	間取内訳	ＬＤＫ１２、洋４	
築年月	2020年06月	契約期間	2年
管理費等	15,000円/月　共益費なし　雑費なし		
駐車場			
現況	居住中	入居可能時期	相談
設備	Ｂ・Ｔ別,シャワー,追焚機能,浴室乾燥機,トイレ,温水洗浄便座,洗面台,ガスコンロ可,３口以上コンロ,システムキッチン,グリル,ディスポーザー,収納スペース,全居室収納,クローゼット,シューズボックス,シューズＩＣ,室内洗濯機置場,洗濯機置場,給湯,都市ガス,フローリング,全居室フロー…		
保険等	要 2年20,000円		
備考	こだわりポイント満載のサンウッド広尾。賃料は２３万円です。造りとデザインに関して、自信をもって情報を提供できるマンションです。この物件ではご相談次第でペットの飼育相談可能です。渋谷区や日比谷線広尾付近のことなら、当社までお気軽にご連絡ください。あなたに合う素敵なお部屋がきっと見つかります。 サンウッド広尾の詳しい情報。家から１０４mのところに三菱ＵＦＪ銀行広尾支店があります。手間をかけず衛生的に扱えるシステムキッチンは、収納にも余裕あり。周辺に駅が２つあるので電車での移動が便利です。お部屋探しをするなら、当社にご連絡ください。注目を集めている渋谷区エリアや日比谷線広尾付近の賃貸情報を多数取り揃えております。　更新料：新賃料１ヶ月　賃貸保証：加入要 エポスカード 弊社指定　クレジット決済：初期費用可　利用駅１：ＪＲ山手線 恵比寿 徒歩15分　利用駅２：東京メトロ南北線 麻布十番 徒歩17分		

東京都知事免許(3)第89936号

make act

〒108-0074　東京都港区高輪1-2-16フラットウェル高輪

港区 不動産・賃貸・仲介・管理

株式会社　make act (メイクアクト)

TEL 03-5792-5330

FAX 03-5792-5963

第2・4火曜／毎週水曜日定休

●取引態様　一般

手数料負担の割合　貸主 0　借主 100

手数料配分の割合　元付 0　客付 100

貸マンション

広尾駅

広尾センターハイツ(ヒロオセンターハイツ)　102

間取り	専有面積	築年月
3LDK	86.62㎡	1982年08月

定期借家

チェックポイント！

駐輪場空無,ペット不可,ルームシェア不可,外観タイル張り,分譲タイプ,角部屋,Ｂ・Ｔ別,洗面所独立,３口以上コンロ,全居室収納,室内洗濯機置場,エアコン,エアコン２台以上,バルコニー,エレベーター

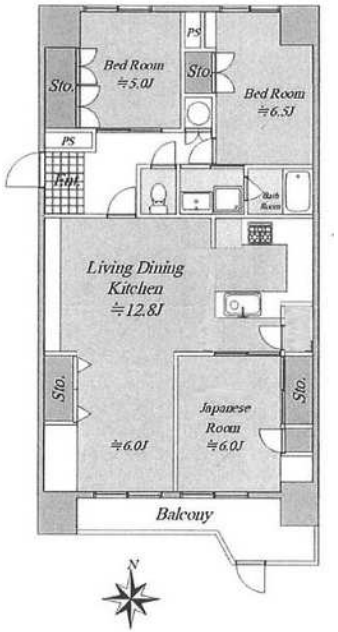

物件種目	貸マンション		
最寄駅	広尾		
間取タイプ	3LDK		
賃貸条件	賃料 290,000円		
	礼金 1ヶ月　敷金 1ヶ月　保証金 なし		
物件所在地	東京都渋谷区広尾５丁目 23		
交通	東京メトロ日比谷線 広尾 徒歩9分		
建物	建物名	広尾センターハイツ(ヒロオセンターハイツ)　102	
	構造・規模	ＲＣ 11階建/1階部分	
	使用部分面積	86.62㎡	
	間取内訳	和６　洋 6.5・5　LDK 18.8	
築年月	1982年08月	契約期間	2年
管理費等	10,000円/月		
駐車場	有　40,000円/月		
現況	空家	入居可能時期	相談
設備	Ｂ・Ｔ別,洗面所独立,３口以上コンロ,全居室収納,室内洗濯機置場,エアコン,エアコン２台以上,バルコニー,エレベーター		
保険等	要		
備考	リフォーム完成済　フローリング交換　クロス張替え　洗面台交換　下駄箱交換　エアコン一部交換　口座引落手数料：330円/月　賃貸保証：加入要５０％～　利用駅１：湘南新宿ライン（宇都宮～逗子）恵比寿 徒歩14分　利用駅２：東急東横線 代官山 徒歩20分		

東京都知事免許(3)第89936号
〒108-0074　東京都港区高輪1-2-16フラットウェル高輪
第2・4火曜／毎週水曜日定休
make act
港区 不動産・賃貸・仲介・管理
株式会社　make act (メイクアクト)
TEL 03-5792-5330
FAX 03-5792-5963

●取引態様　一般

手数料負担の割合　貸主 0　借主 100

手数料配分の割合　元付 0　客付 100

貸マンション

広尾駅

スタイルハウス南麻布　２０１

間取り	専有面積	築年月
1LDK	75.77㎡	2006年12月

チェックポイント！

主要採光面：南東向き,楽器相談,ペット相談,分譲タイプ,角部屋,Ｂ・Ｔ別,シャワー,追焚機能,システムキッチン,収納スペース,ウォークインクローゼット,室内洗濯機置場,給湯,冷房,床暖房,エアコン,ＣＡＴＶ,オートロック,モニタ付インターホン,バルコニー,エレベーター,宅配ＢＯＸ

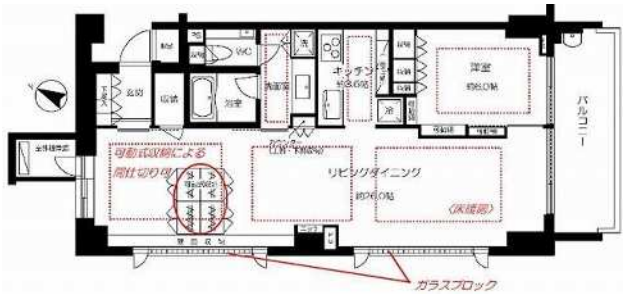

物件種目	貸マンション
最寄駅	広尾
間取タイプ	1LDK
賃貸条件	賃料 348,000円
	礼金 1ヶ月　敷金 1ヶ月　保証金 なし

物件所在地	東京都港区南麻布３丁目		
交通	東京メトロ日比谷線 広尾 徒歩12分		
建物	建物名	スタイルハウス南麻布　２０１	
	構造・規模	ＲＣ 6階建/2階部分	
	使用部分面積	75.77㎡	
	間取内訳		
築年月	2006年12月	契約期間	2年
管理費等	なし　共益費22,000円/月　雑費なし		
駐車場	有　42,000円/月		
現況	空家	入居可能時期	相談
設備	Ｂ・Ｔ別,シャワー,追焚機能,システムキッチン,収納スペース,ウォークインクローゼット,室内洗濯機置場,給湯,冷房,床暖房,エアコン,ＣＡＴＶ,オートロック,モニタ付インターホン,バルコニー,エレベーター,宅配ＢＯＸ		
保険等	要		
備考	更新料：新賃料１ヶ月　利用駅１：東京メトロ南北線 麻布十番 徒歩11分　利用駅２：都営大江戸線 麻布十番 徒歩11分		

東京都知事免許(3)第89936号
〒108-0074　東京都港区高輪1-2-16フラットウェル高輪
第2・4火曜／毎週水曜日定休
make act
港区 不動産・賃貸・仲介・管理
株式会社　make act (メイクアクト)
TEL 03-5792-5330
FAX 03-5792-5963

●取引態様　一般

手数料負担の割合　貸主 0　借主 100
手数料配分の割合　元付 0　客付 100

貸マンション

広尾駅

ザ・パークハウス西麻布レジデンス　907

間取り	専有面積	築年月
2LDK	66.34㎡	2014年05月

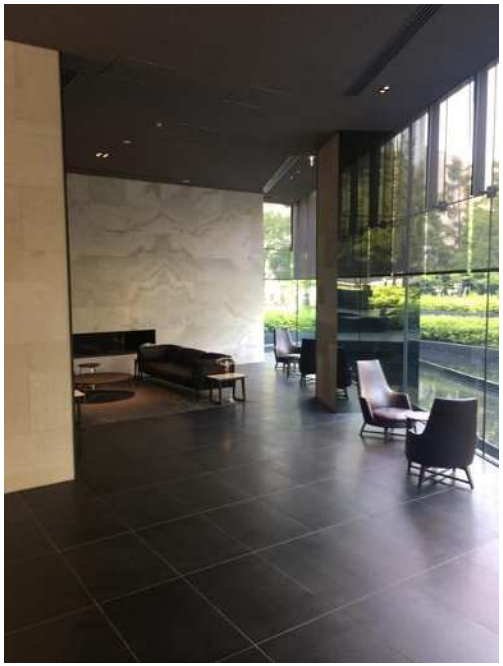

チェックポイント！

事務所使用不可,SOHO使用不可,喫煙不可,楽器不可,ペット不可,Ｂ・Ｔ別,追焚機能,浴室暖房,浴室乾燥機,温水洗浄便座,洗面所独立,３口以上コンロ,システムキッチン,ディスポーザー,収納スペース,クローゼット,ウォークインクローゼット,シューズボックス,室内洗濯機置場,都市ガス,フローリング,床暖房,エアコン,オートロック,モニタ付オートロック,バルコニー,エレベーター,エレベーター２基以上,宅配ＢＯＸ

物件種目	貸マンション
最寄駅	広尾
間取タイプ	2LDK
賃貸条件	賃料 430,000円
	礼金 1ヶ月　敷金 1ヶ月　保証金 なし

物件所在地	東京都港区西麻布４丁目 5-10			
交通	東京メトロ日比谷線 広尾 徒歩7分			
建物	建物名	ザ・パークハウス西麻布レジデンス　907		
	構造・規模	ＲＣ 24階建 地下1階/9階部分		
	使用部分面積	66.34㎡		
	間取内訳			
築年月	2014年05月	契約期間	2年	
管理費等	10,000円/月			
駐車場				
現況	空家	入居可能時期	相談	
設備	Ｂ・Ｔ別,追焚機能,浴室暖房,浴室乾燥機,温水洗浄便座,洗面所独立,３口以上コンロ,システムキッチン,ディスポーザー,収納スペース,クローゼット,ウォークインクローゼット,シューズボックス,室内洗濯機置場,都市ガス,フローリング,床暖房,エアコン,オートロック,モニタ付オートロック,バ…			
保険等	要 2年24,100円			
備考	賃貸保証：加入要 ジェイリース等：初回総賃料の５０％、年更新料１０，０００円　利用駅１：東京メトロ日比谷線 六本木 徒歩15分　利用駅２：都営大江戸線 六本木 徒歩17分			

東京都知事免許(3)第89936号

make act

〒108-0074　東京都港区高輪1-2-16フラットウェル高輪

港区 不動産・賃貸・仲介・管理

株式会社　make act (メイクアクト)

TEL 03-5792-5330

FAX 03-5792-5963

第2・4火曜／毎週水曜日定休

●取引態様　一般

手数料負担の割合　貸主 0　借主 100

手数料配分の割合　元付 0　客付 100