# 貸マンション

## 広尾駅

麻布エンパイアマンション　407

| 間取り | 専有面積 | 築年月 |
|---|---|---|
| ワンルーム | 28.47㎡ | 1979年03月 |

チェックポイント！

Ｂ・Ｔ別,温水洗浄便座,洗面所,洗面台,洗面所独立,ガスコンロ付,２口コンロ,室内洗濯機置場,給湯,都市ガス,フローリング,エアコン,バルコニー,エレベーター

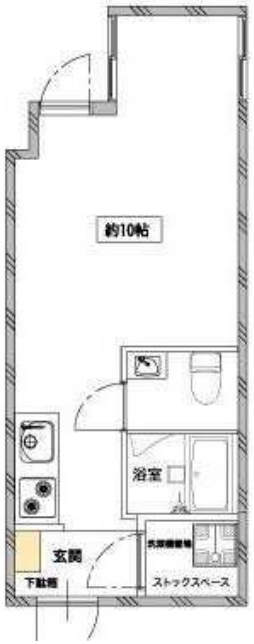


| | |
|---|---|
| 物件種目 | 貸マンション |
| 最寄駅 | 広尾 |
| 間取タイプ | ワンルーム |
| 賃貸条件 | 賃料 118,000円 |
| | 礼金 なし　敷金 1ヶ月　保証金 なし |

| | | | |
|---|---|---|---|
| 物件所在地 | 東京都港区西麻布４丁目 11-28 | | |
| 交通 | 東京メトロ日比谷線 広尾 徒歩8分 | | |
| 建物 | 建物名 | 麻布エンパイアマンション　407 | |
| | 構造・規模 | ＳＲＣ 10階建/4階部分 | |
| | 使用部分面積 | 28.47㎡ | |
| | 間取内訳 | 洋 10 | |
| 築年月 | 1979年03月 | 契約期間 | 2年 |
| 管理費等 | 10,000円/月　共益費なし　雑費なし | | |
| 駐車場 | なし | | |
| 現況 | 空家 | 入居日 | 即時 |
| 設備 | Ｂ・Ｔ別,温水洗浄便座,洗面所,洗面台,洗面所独立,ガスコンロ付,２口コンロ,室内洗濯機置場,給湯,都市ガス,フローリング,エアコン,バルコニー,エレベーター | | |
| 保険等 | 要 | | |
| 備考 | 室内フルリノベーション済み！　保証金償却：解約時1ヶ月<br>更新料：新賃料１ヶ月　賃貸保証：加入要 ５０％～１００％<br>利用駅１：東京メトロ日比谷線 六本木 徒歩8分　利用駅２：東京メトロ千代田線 乃木坂 徒歩10分 | | |


東京都知事免許(3)第89936号
make act
〒108-0074　東京都港区高輪1-2-16フラットウェル高輪
港区 不動産・賃貸・仲介・管理
株式会社　make act (メイクアクト)
TEL 03-5792-5330
FAX 03-5792-5963
第2・4火曜／第1・3水曜日定休
内見方法：現地対応


●取引態様　一般

手数料 負担の割合　貸主 0　借主 100
手数料 配分の割合　元付 0　客付 100

ﾊｲｸｵﾘﾃｨｰ分譲ﾀｲﾌﾟﾏﾝｼｮﾝ充実の設備!! 嬉しい角部屋! !安心のｵｰﾄﾛｯｸ! 地震に強い鉄筋鉄筋ｺﾝｸﾘｰﾄ! 収納豊富!! 人気の港区 西麻布! ペット飼育可(細則あり)

# メイクスデザイン西麻布 501

## 港区西麻布2-25-27

賃料:**145,000**円 管理費:10,000円

- ● 敷金：**1**ヶ月(ペット飼育時2ヶ月/償却1ヶ月)
- ○ 礼金：**1**ヶ月
- ● 火災保険：20,000円/2年
- ○ 保証会社：月額賃料等の50%～(エポス・他あり)
- ● SEED24(緊急駆付けｻｰﾋﾞｽ)：2年/15,000円(税別)
- ○ 鍵交換代金：20,000円(税別)
- ★ 駐輪料： 空き状況、使用方法、使用料などについては
- ★ バイク置場： 下記、共用部管理会社にお問合せ下さい

東京メトロ日比谷線 広尾駅 12分

都営大江戸線 六本木駅 13分

東京メトロ銀座線 表参道駅 13分

1R 35.04㎡ **SRC造11階建** 2003年8月築(平成15年)

契約期間：2年（普通賃貸借契約）

更新：新賃料1ヵ月分 更新事務手数料：20,000円(税別)

**現況：空室 入居：12月上旬予定**

共用部管理会社 ： ㈱メイクスコミュニティー 03-4577-4110

ﾓﾆﾀｰｵｰﾄﾛｯｸ・宅配BOX・グリル付き3口ｶﾞｽｺﾝﾛ・角部屋

ｼｽﾃﾑｷｯﾁﾝ・独立洗面台・浴室乾燥機・ﾊﾞｽ・ﾄｲﾚ別・ｴｱｺﾝ・ｳｫｼｭﾚｯﾄ

火災報知機・BS・CS・防犯ｶﾒﾗ・24時間ｺﾞﾐ出可・駐輪場・バイク置場

六本木ﾋﾙｽﾞ・成城石井・ｾﾌﾞﾝｲﾚﾌﾞﾝ・ﾛｰｿﾝ・ﾅﾁｭﾗﾙﾛｰｿﾝ

叙々苑遊玄亭・西麻布郵便局

お手持ちのカードでお支払い可能で、VISA
リボ・分割払いも出来る！

**ポイント上限なし!!**

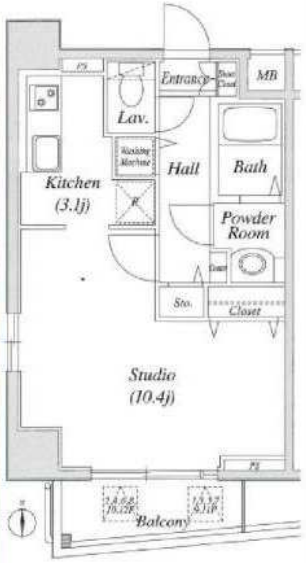

T-POINT

YouTube

ＱＲコードを読み込むと
室内撮影動画がご覧になれます!!

※広告有効期限 2019年12月末まで※ご入居の際は使用細則を十分に理解しご使用いただきます。※ご成約の際は所定の仲介手数料をお支払いいただきます。※現況と図面に差異がある場合現況を優先します。※写真はイメージです。参考までにご覧下さい。


東京都知事免許(3)第89936号 make act

〒108-0074 東京都港区高輪1-2-16フラットウェル高輪

港区 不動産・賃貸・仲介・管理
株式会社 make act (メイクアクト)

TEL 03-5792-5330
FAX 03-5792-5963

第2・4火曜／第3水曜日定休
内見方法：現地対応


●取引態様 一般

手数料 貸主0 借主100
手数料 元付0 客付100

# 高級賃貸マンション

Purele★ HIROO

東京メトロ日比谷線 『広尾駅』 徒歩 6 分
東京メトロ南北線　都営三田線『白金高輪駅』 徒歩 18 分
JR 山手線　『恵比寿駅』 徒歩 15 分
そのほか、バス使用で新橋・品川・渋谷・新宿へ移動も楽々！

【物件名】ピュアーレ広尾

【物件概要】
所在地／港区南麻布４丁目１２－２
建物構造／鉄筋コンクリート造 14 階建
築年数／平成１９年３月
【賃貸条件】
敷金／１ヶ月
礼金／１ヶ月
管理費／無
更新料／新賃料の１ヶ月分
契約期間／２年（更新可）
【備考】指定保険加入、家賃保証原則加入
駐輪場（月額５００円／月）
＊ペット飼育相談(小型犬１匹)
ペット飼育時　敷金２ヶ月･償却１ヶ月

＊SOHO使用相談　敷金２ヶ月･償却１ヶ月

広尾駅から徒歩６分！有栖川宮記念公園や、
各国の大使館のある閑静な住宅街南麻布。
１階にはオシャレなカフェ！
管理体制・設備充実のマンション！

【仕様】管理人通勤、ＴＶモニター付インターフォン、
オートロック、宅配ボックス、エレベータ、防犯カメラ、
ＣＳアンテナ、ＢＳアンテナ、室内洗濯機置場、バストイレ別、
独立洗面、追い焚き、浴室乾燥機、システムキッチン
フローリング、エアコン、バルコニー

N

10 階(29.53 ㎡) 間取り　1K
賃料 １４７，０００円
現況：賃貸中　　入居可能日：１月下旬予定

※図面と現況が異なる場合は現況を優先いたします。


東京都知事免許(3)第89936号
make act
〒108-0074　東京都港区高輪1-2-16フラットウェル高輪
港区 不動産･賃貸･仲介･管理
株式会社　make act (メイクアクト)
TEL 03-5792-5330
FAX 03-5792-5963
第2･4火曜／第1･3水曜日定休
内見方法：現地対応


●取引態様　一般
手数料 自己の場合　貸主 0　借主 100
手数料 配分の場合　元付 0　客付 100

# 貸マンション

## 広尾駅

エターナルコート南青山　１０３

| 間取り | 専有面積 | 築年月 |
|---|---|---|
| 1LDK | 47.78㎡ | 2007年07月 |

**チェックポイント！**

角部屋,閑静な住宅街,Ｂ・Ｔ別,シャワー,追焚機能,浴室暖房,浴室乾燥機,トイレ,洗面台,システムキッチン,グリル,給湯,都市ガス,フローリング,全居室フローリング,オートロック,モニタ付オートロック,バルコニー,宅配ＢＯＸ

| | |
|---|---|
| 物件種目 | 貸マンション |
| 最寄駅 | 広尾 |
| 間取タイプ | 1LDK |
| 賃貸条件 | 賃料 169,000円 |
| | 礼金 1ヶ月　敷金 1ヶ月　保証金 なし |

| | | | |
|---|---|---|---|
| 物件所在地 | 東京都港区南青山７丁目 ９－１０ | | |
| 交通 | 東京メトロ日比谷線 広尾 徒歩13分 | | |
| 建物 | 建物名 | エターナルコート南青山　１０３ | |
| | 構造・規模 | 鉄骨造 3階建/1階部分 | |
| | 使用部分面積 | 47.78㎡ | |
| | 間取内訳 | ＬＤＫ１３．３洋室６．２ | |
| 築年月 | 2007年07月 | 契約期間 | 2年 |
| 管理費等 | 5,300円/月　共益費なし　雑費なし | | |
| 駐車場 | 空無 | | |
| 現況 | 空家 | 入居日 | 即時 |
| 設備 | Ｂ・Ｔ別,シャワー,追焚機能,浴室暖房,浴室乾燥機,トイレ,洗面台,システムキッチン,グリル,給湯,都市ガス,フローリング,全居室フローリング,オートロック,モニタ付オートロック,バルコニー,宅配ＢＯＸ | | |
| 保険等 | 要 2年20,000円 | | |
| 備考 | 更新料：新賃料１ヶ月　鍵交換代等：有　22,000円～　利用駅１：東京メトロ銀座線 表参道 徒歩17分　利用駅２：東京メトロ千代田線 表参道 徒歩17分 | | |


東京都知事免許(3)第89936号
make act
〒108-0074　東京都港区高輪1-2-16フラットウェル高輪
港区 不動産・賃貸・仲介・管理
株式会社　make act (メイクアクト)
TEL 03-5792-5330
FAX 03-5792-5963
第2・4火曜／第1・3水曜日定休
内見方法：現地対応


●取引態様　一般

手数料 負担の割合　貸主 0　借主 100
手数料 配分の割合　元付 0　客付 100

# 貸マンション

## 広尾駅

グレイスコート白金　405

| 間取り | 専有面積 | 築年月 |
|---|---|---|
| 1LDK | 44.14㎡ | 2006年04月 |

チェックポイント！

ペット相談 小型犬可 猫可(敷２礼１償１、計２頭まで),Ｂ・Ｔ別,追焚機能,浴室乾燥機,温水洗浄便座,３口以上コンロ,クローゼット,室内洗濯機置場,給湯,フローリング,エアコン,オートロック,モニタ付インターホン,エレベーター,宅配ＢＯＸ

| 物件種目 | 貸マンション |
|---|---|
| 最寄駅 | 広尾 |
| 間取タイプ | 1LDK |
| 賃貸条件 | 賃料 177,000円 |
| | 礼金 1ヶ月　敷金 1ヶ月　保証金 なし |

| | | | |
|---|---|---|---|
| 物件所在地 | 東京都港区白金５丁目 10-17 | | |
| 交通 | 東京メトロ日比谷線 広尾 徒歩10分 | | |
| 建物 | 建物名 | グレイスコート白金　405 | |
| | 構造・規模 | ＲＣ 5階建/4階部分 | |
| | 使用部分面積 | 44.14㎡ | |
| | 間取内訳 | 洋７　LDK 8.8 | |
| 築年月 | 2006年04月 | 契約期間 | 2年 |
| 管理費等 | 8,000円/月 | | |
| 駐車場 | なし | | |
| 現況 | 空家 | 入居日 | 2019年12月2日 |
| 設備 | Ｂ・Ｔ別,追焚機能,浴室乾燥機,温水洗浄便座,３口以上コンロ,クローゼット,室内洗濯機置場,給湯,フローリング,エアコン,オートロック,モニタ付インターホン,エレベーター,宅配ＢＯＸ | | |
| 保険等 | 要 2年21,000円 | | |
| 備考 | 電子オーブンレンジ・スカパー アルテリアネットワークス　更新料：新賃料１ヶ月　賃貸保証：利用可 オリコフォレントインシュア、アイシンクレント　鍵交換代等：有　27,500円～　利用駅１：東京メトロ南北線 白金高輪 徒歩12分　利用駅２：ＪＲ山手線 恵比寿 徒歩21分 | | |


東京都知事免許(3)第89936号
make act
〒108-0074　東京都港区高輪1-2-16フラットウェル高輪
港区 不動産・賃貸・仲介・管理
株式会社　make act (メイクアクト)
TEL 03-5792-5330
FAX 03-5792-5963
第2・4火曜／第1・3水曜日定休
内見方法：現地対応


●取引態様　一般

手数料 自社の場合　貸主 0　借主 100
手数料 配分の場合　元付 0　客付 100

# 貸マンション

## 広尾駅

ＦＬＥＧ西麻布ｖｉｅｒｇｅ　999

| 間取り | 専有面積 | 築年月 |
|---|---|---|
| 1LDK | 45.67㎡ | 2006年09月 |

### チェックポイント！

フリーレント：1ヶ月(２年未満の解約は違約金有),主要採光面：東向き,Ｂ・Ｔ別,追焚機能,浴室乾燥機,温水洗浄便座,洗面所独立,２口コンロ,システムキッチン,ウォークインクローゼット,シューズボックス,室内洗濯機置場,給湯,都市ガス,フローリング,全居室フローリング,エアコン,ＣＡＴＶ,ダブルロックドア

| | |
|---|---|
| 物件種目 | 貸マンション |
| 最寄駅 | 広尾 |
| 間取タイプ | 1LDK |
| 賃貸条件 | 賃料 210,000円 |
| | 礼金 なし　敷金 1ヶ月　敷引 なし　保証金 なし |

| | | | |
|---|---|---|---|
| 物件所在地 | 東京都港区西麻布４丁目 １１-１４ | | |
| 交通 | 東京メトロ日比谷線 広尾 徒歩10分 | | |
| 建物 | 建物名 | ＦＬＥＧ西麻布ｖｉｅｒｇｅ　999 | |
| | 構造・規模 | ＲＣ 3階建 地下1階/1階部分 | |
| | 使用部分面積 | 45.67㎡ | |
| | 間取内訳 | 洋 8.8　LDK 14.5 | |
| 築年月 | 2006年09月 | 契約期間 | 2年 |
| 管理費等 | 10,000円/月 | | |
| 駐車場 | なし | | |
| 現況 | 空家 | 入居日 | 即時 |
| 設備 | Ｂ・Ｔ別,追焚機能,浴室乾燥機,温水洗浄便座,洗面所独立,２口コンロ,システムキッチン,ウォークインクローゼット,シューズボックス,室内洗濯機置場,給湯,都市ガス,フローリング,全居室フローリング,エアコン,ＣＡＴＶ,ダブルロックドア | | |
| 保険等 | 要 33,000円 | | |
| 備考 | 安心入居サポート（２：16,500円　更新料：新賃料１ヶ月　賃貸保証：加入要 その他　【トーセイ賃貸保証】　初回保証料：賃料等の５０％　年間保証委託料：１０，０００円／年　利用駅１：東京メトロ日比谷線 六本木 徒歩12分 | | |


東京都知事免許(3)第89936号
make act
〒108-0074　東京都港区高輪1-2-16フラットウェル高輪
港区 不動産・賃貸・仲介・管理
株式会社　make act (メイクアクト)
TEL 03-5792-5330
FAX 03-5792-5963
第2・4火曜／第1・3水曜日定休
内見方法：現地対応


●取引態様　一般

手数料 負担の割合　貸主 0　借主 100
手数料 配分の割合　元付 0　客付 100

# 貸マンション

## 広尾駅

南麻布ウエスト(ミナミアザブウエスト)　２０１

| 間取り | 専有面積 | 築年月 |
|---|---|---|
| 1LDK | 50.23㎡ | 2007年03月 |

### チェックポイント！

主要採光面：南向き,ペット相談,３面採光,外観タイル張り,角部屋,24時間換気システム,閑静な住宅街,Ｂ・Ｔ別,追焚機能,浴室乾燥機,温水洗浄便座,洗面台,洗面所独立,ガスコンロ付,３口以上コンロ,システムキッチン,グリル,ウォークインクローゼット,ダウンライト,室内洗濯機置場,給湯,都市ガス,全居室フローリング,エアコン,エアコン２台以上,インターネット対応,光ファイバー,ダブルロックドア,モニタ付オートロック,モニタ付インターホン,ディンプルキー,防犯カメラ,バルコニー,エレベーター,宅配ＢＯＸ

| | |
|---|---|
| 物件種目 | 貸マンション |
| 最寄駅 | 広尾 |
| 間取タイプ | 1LDK |
| 賃貸条件 | 賃料 262,000円 |
| | 礼金 なし　敷金 1ヶ月　保証金 なし |

| | | | |
|---|---|---|---|
| 物件所在地 | 東京都港区南麻布４丁目 ５－５４ | | |
| 交通 | 東京メトロ日比谷線 広尾 徒歩4分 | | |
| 建物 | 建物名 | 南麻布ウエスト(ミナミアザブウエスト)　２０１ | |
| | 構造・規模 | ＲＣ 4階建/2階部分 | |
| | 使用部分面積 | 50.23㎡ | |
| | 間取内訳 | 洋室６．４／ＬＤＫ１４．２ | |
| 築年月 | 2007年03月 | 契約期間 | 2年 |
| 管理費等 | 10,000円/月　共益費なし　雑費なし | | |
| 駐車場 | なし | | |
| 現況 | 空家 | 入居日 | 即時 |
| 設備 | Ｂ・Ｔ別,追焚機能,浴室乾燥機,温水洗浄便座,洗面台,洗面所独立,ガスコンロ付,３口以上コンロ,システムキッチン,グリル,ウォークインクローゼット,ダウンライト,室内洗濯機置場,給湯,都市ガス,全居室フローリング,エアコン,エアコン２台以上,インターネット対応,光ファイバー,ダブルロッ... | | |
| 保険等 | 要 2年19,000円 | | |
| 備考 | 南麻布ウエスト　２０１号室 南西角部屋３面採光　くらしのサポートサービス：15,000円　更新料：新賃料１ヶ月　賃貸保証：加入要 賃料＋管理費の３０％～ | | |


東京都知事免許(3)第89936号
make act
〒108-0074　東京都港区高輪1-2-16フラットウェル高輪
港区 不動産・賃貸・仲介・管理
株式会社　make act (メイクアクト)
TEL 03-5792-5330
FAX 03-5792-5963
第2・4火曜／第1・3水曜日定休
内見方法：現地対応


●取引態様　一般

手数料負担の割合　貸主 0　借主 100
手数料配分の割合　元付 0　客付 100

# 新築貸アパート

## 広尾駅

The Park Maison 元麻布

| 間取り | 専有面積 | 築年月 |
|---|---|---|
| 2LDK | 71.63㎡ | 2019年09月 |

新築

### チェックポイント！

主要採光面：西向き,ペット相談,角部屋,Ｂ・Ｔ別,シャワー,追焚機能,浴室乾燥機,トイレ,温水洗浄便座,洗面台,洗面所独立,ガスコンロ可,システムキッチン,食器洗浄乾燥機,ウォークインクローゼット,室内洗濯機置場,給湯,フローリング,床暖房,エアコン,ＢＳ端子,ＣＡＴＶ,モニタ付インターホン,バルコニー

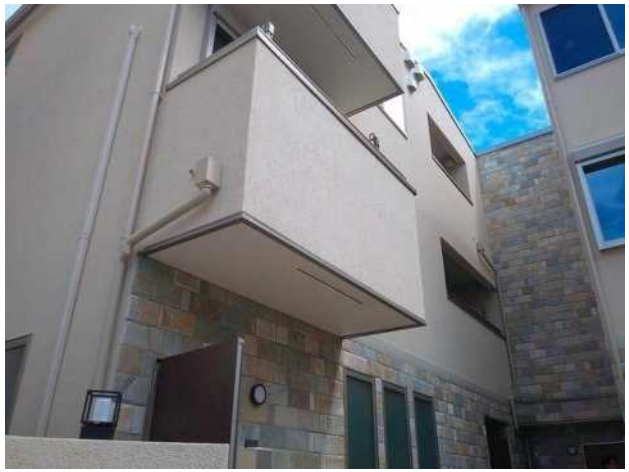

| | |
|---|---|
| 物件種目 | 新築貸アパート |
| 最寄駅 | 広尾 |
| 間取タイプ | 2LDK |
| 賃貸条件 | 賃料 350,000円 |
| | 礼金 1ヶ月　敷金 2ヶ月　保証金 なし |

| | | | |
|---|---|---|---|
| 物件所在地 | 東京都港区元麻布２丁目 | | |
| 交通 | 東京メトロ日比谷線 広尾 徒歩10分 | | |
| 建物 | 建物名 | The Park Maison 元麻布 | |
| | 構造・規模 | 木造 3階建/1階部分 | |
| | 使用部分面積 | 71.63㎡ | |
| | 間取内訳 | | |
| 築年月 | 2019年09月 | 契約期間 | 2年 |
| 管理費等 | 10,000円/月　共益費なし　雑費なし | | |
| 駐車場 | なし | | |
| 現況 | 空家 | 入居日 | 即時 |
| 設備 | Ｂ・Ｔ別,シャワー,追焚機能,浴室乾燥機,トイレ,温水洗浄便座,洗面台,洗面所独立,ガスコンロ可,システムキッチン,食器洗浄乾燥機,ウォークインクローゼット,室内洗濯機置場,給湯,フローリング,床暖房,エアコン,ＢＳ端子,ＣＡＴＶ,モニタ付インターホン,バルコニー | | |
| 保険等 | 要 1年12,700円 | | |
| 備考 | ※禁煙住戸　※ペット飼育時敷金３ヶ月分　更新料：新賃料１ヶ月　利用駅１：東京メトロ南北線 麻布十番 徒歩11分　利用駅２：都営大江戸線 麻布十番 徒歩11分 | | |


東京都知事免許(3)第89936号
make act
〒108-0074　東京都港区高輪1-2-16フラットウェル高輪
港区 不動産・賃貸・仲介・管理
株式会社　make act (メイクアクト)
TEL 03-5792-5330
FAX 03-5792-5963
第2・4火曜／第1・3水曜日定休
内見方法：現地対応


●取引態様　一般

手数料 負担の割合　貸主 0　借主 100
手数料 配分の割合　元付 0　客付 100

# 貸マンション

## 広尾駅

グランスイート広尾

| 間取り | 専有面積 | 築年月 |
|---|---|---|
| 3LDK | 85.91㎡ | 2014年03月 |

### チェックポイント！

社宅可,ペット相談 小型犬可(敷金１ヶ月積み増し（償却）),Ｂ・Ｔ別,シャワー,追焚機能,浴室暖房,浴室乾燥機,トイレ,温水洗浄便座,洗面所,洗面台,洗面所独立,ガスコンロ付,ガスコンロ可,２口コンロ,３口以上コンロ,食器洗浄乾燥機,食器乾燥機,浄水器,ディスポーザー,収納スペース,ウォークインクローゼット,室内洗濯機置場,都市ガス,フローリング,冷房,暖房,エアコン,ＣＳ,ＢＳ端子,ＣＡＴＶ,ＭＭコンセント,ダブルロックドア,オートロック,モニタ付オートロック,モニタ付インターホン,ディンプルキー,防犯カメラ,24時間セキュリティー,バルコニー,エレベーター

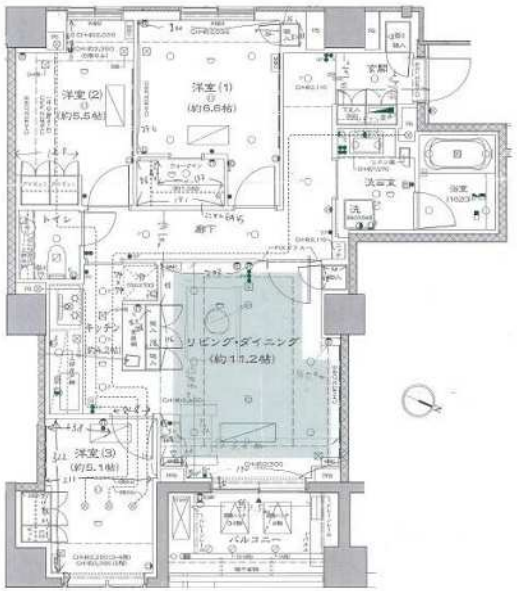

| | |
|---|---|
| 物件種目 | 貸マンション |
| 最寄駅 | 広尾 |
| 間取タイプ | 3LDK |
| 賃貸条件 | 賃料 540,000円 |
| | 礼金 1ヶ月　敷金 1ヶ月　保証金 なし |

| | | | |
|---|---|---|---|
| 物件所在地 | 東京都港区南麻布４丁目 4-10 | | |
| 交通 | 東京メトロ日比谷線 広尾 徒歩7分 | | |
| 建物 | 建物名 | グランスイート広尾 | |
| | 構造・規模 | ＲＣ 8階建 地下1階/4階部分 | |
| | 使用部分面積 | 85.91㎡ | |
| | 間取内訳 | 洋 6.6・5.5・5.1　LDK 15.4 | |
| 築年月 | 2014年03月 | 契約期間 | 2年 |
| 管理費等 | なし | | |
| 駐車場 | | | |
| 現況 | 空家 | 入居日 | 相談 |
| 設備 | Ｂ・Ｔ別,シャワー,追焚機能,浴室暖房,浴室乾燥機,トイレ,温水洗浄便座,洗面所,洗面台,洗面所独立,ガスコンロ付,ガスコンロ可,２口コンロ,３口以上コンロ,食器洗浄乾燥機,食器乾燥機,浄水器,ディスポーザー,収納スペース,ウォークインクローゼット,室内洗濯機置場,都市ガス,フローリン... | | |
| 保険等 | 要 2年20,000円 | | |
| 備考 | くらしーど２４：16,500円　事務手数料：11,000円　更新料：新賃料１ヶ月　賃貸保証：加入要 エポス・全保連など５０％～　利用駅１：ＪＲ山手線 恵比寿 徒歩19分　利用駅２：ＪＲ山手線 恵比寿 徒歩23分 | | |


東京都知事免許(3)第89936号
make act
〒108-0074　東京都港区高輪1-2-16フラットウェル高輪
港区 不動産・賃貸・仲介・管理
株式会社　make act (メイクアクト)
TEL 03-5792-5330
FAX 03-5792-5963
第2・4火曜／第3水曜日定休
内見方法：現地対応


●取引態様　一般

手数料負担の割合　貸主 0　借主 100
手数料配分の割合　元付 0　客付 100