貸アパート

広尾駅

レミナンス西麻布(レミナンスニシアサブ)　103

間取り	専有面積	築年月
1K	19.81㎡	2002年10月

チェックポイント！

主要採光面：南向き,Ｂ・Ｔ別,ガスコンロ付,収納スペース,シューズボックス,室内洗濯機置場,フローリング,エアコン,ＣＡＴＶ,インターネット対応,モニタ付インターホン

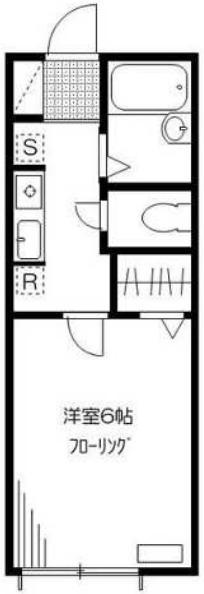

物件種目	貸アパート
最寄駅	広尾
間取タイプ	1K
賃貸条件	賃料 83,000円
	礼金 1ヶ月　敷金 1ヶ月　保証金 なし

物件所在地	東京都港区西麻布３丁目 ６－１２		
交通	東京メトロ日比谷線 広尾 徒歩8分		
建物	建物名	レミナンス西麻布(レミナンスニシアサブ)　103	
	構造・規模	軽量鉄骨造 3階建/1階部分	
	使用部分面積	19.81㎡	
	間取内訳	洋 6	
築年月	2002年10月	契約期間	2年
管理費等	なし　共益費2,000円/月		
駐車場	なし		
現況	居住中	入居日	2020年1月中旬予定
設備	Ｂ・Ｔ別,ガスコンロ付,収納スペース,シューズボックス,室内洗濯機置場,フローリング,エアコン,ＣＡＴＶ,インターネット対応,モニタ付インターホン		
保険等	要 2年20,000円		
備考	更新料：新賃料１ヶ月　賃貸保証：利用可 初回保証委託料：賃料合計の３０％～５０％（最低保証委託料３万５千円）　年１回更新料：１万円（延滞が無いか１回の場合）、３万円（延滞２回の場合）新賃料合計の１ヶ月分（延滞３回以上の場合）鍵交換代等：有　19,800円～　利用駅１：東京メトロ日比谷線 六本木 徒歩11分　利用駅２：都営大江戸線 六本木 徒歩11分		

東京都知事免許(3)第89936号　〒108-0074　東京都港区高輪1-2-16フラットウェル高輪　水曜日定休

make act

港区 不動産・賃貸・仲介・管理
株式会社　make act (メイクアクト)

TEL 03-5792-5330
FAX 03-5792-5963

●取引態様　媒介

手数料負担の割合　貸主 0　借主 100
手数料配分の割合　元付 0　客付 100

貸マンション

広尾駅

モリハウス　３０３

間取り	専有面積	築年月
1LDK	43.24㎡	1984年12月

チェックポイント！

駐輪場有(無料),主要採光面：東向き,二人入居可,２面採光,外観タイル張り,角部屋,オール電化,Ｂ・Ｔ別,トイレ,洗面所,洗面台,洗面所独立,２口コンロ,ＩＨクッキングヒーター,システムキッチン,収納スペース,クローゼット,シューズボックス,室内洗濯機置場,洗濯機置場,フローリング,エアコン,エアコン２台以上,ＣＳ,ＢＳ端子,ＣＡＴＶ,インターネット対応,光ファイバー,オートロック,モニタ付オートロック,モニタ付インターホン,バルコニー,エレベーター

物件種目	貸マンション
最寄駅	広尾
間取タイプ	1LDK
賃貸条件	賃料 145,000円
	礼金 1ヶ月　敷金 1ヶ月　保証金 なし

物件所在地	東京都港区白金６丁目		
交通	東京メトロ日比谷線 広尾 徒歩8分		
建物	建物名	モリハウス　３０３	
	構造・規模	ＳＲＣ 7階建/3階部分	
	使用部分面積	43.24㎡	
	間取内訳	洋６、ＬＤＫ１４	
築年月	1984年12月	契約期間	2年
管理費等	5,000円/月　共益費なし　雑費なし		
駐車場	空無		
現況	居住中	入居日	2020年1月中旬予定
設備	Ｂ・Ｔ別,トイレ,洗面所,洗面台,洗面所独立,２口コンロ,ＩＨクッキングヒーター,システムキッチン,収納スペース,クローゼット,シューズボックス,室内洗濯機置場,洗濯機置場,フローリング,エアコン,エアコン２台以上,ＣＳ,ＢＳ端子,ＣＡＴＶ,インターネット対応,光ファイバー,オートロッ...		
保険等	要 2年20,000円		
備考	★初期費用のクレジット決済可★ ★オール ◆ペット飼育不可◆　ホームマイスター24：16,500円　賃貸保証：利用可 初回保証料：総賃料の５０％、２年後も同様。貸主指定　クレジット決済：初期費用可　利用駅１：ＪＲ山手線 恵比寿 徒歩12分　利用駅２：東京メトロ南北線 白金高輪 徒歩10分		

東京都知事免許(3)第89936号　〒108-0074　東京都港区高輪1-2-16フラットウェル高輪　水曜日定休

make act

港区 不動産・賃貸・仲介・管理　TEL 03-5792-5330

株式会社　make act (メイクアクト)　FAX 03-5792-5963

●取引態様　媒介

手数料負担の割合　貸主 0　借主 100

手数料配分の割合　元付 0　客付 100

貸マンション

広尾駅

レジディア西麻布(レジディアニシアザブ)　０４０２

間取り	専有面積	築年月
ワンルーム	33.65㎡	2004年07月

チェックポイント！

主要採光面：南向き,外観タイル張り,常時ゴミ出し可能,閑静な住宅街,Ｂ・Ｔ別,シャワー,追焚機能,浴室乾燥機,トイレ,温水洗浄便座,洗面台,シャワー付洗面化粧台,洗面所独立,ガスコンロ付,２口コンロ,３口以上コンロ,システムキッチン,ウォークインクローゼット,室内洗濯機置場,洗濯機置場,給湯,フローリング,冷房,暖房,エアコン,ＣＳ,ＢＳ端子,インターネット対応,光ファイバー,ダブルロックドア,オートロック,モニタ付オートロック,モニタ付インターホン,防犯カメラ,24時間セキュリティー,エレベーター,宅配ＢＯＸ

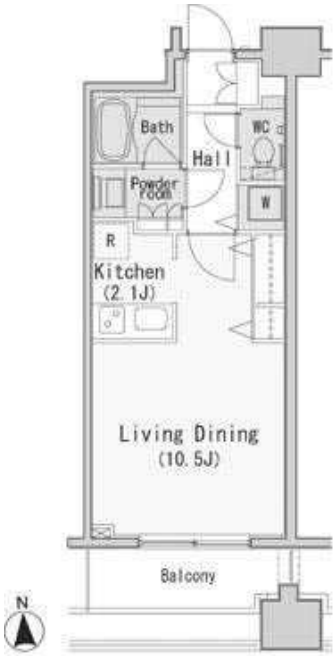

物件種目	貸マンション
最寄駅	広尾
間取タイプ	ワンルーム
賃貸条件	賃料 154,000円
	礼金 1ヶ月　敷金 2ヶ月　保証金 なし

物件所在地	東京都港区西麻布４丁目		
交通	東京メトロ日比谷線 広尾 徒歩10分		
建物	建物名	レジディア西麻布(レジディアニシアザブ)　０４０２	
	構造・規模	ＳＲＣ 14階建 地下1階/4階部分	
	使用部分面積	33.65㎡	
	間取内訳		
築年月	2004年07月	契約期間	2年
管理費等	なし　共益費10,000円/月　雑費なし		
駐車場			
現況	空家	入居日	即時
設備	Ｂ・Ｔ別,シャワー,追焚機能,浴室乾燥機,トイレ,温水洗浄便座,洗面台,シャワー付洗面化粧台,洗面所独立,ガスコンロ付,２口コンロ,３口以上コンロ,システムキッチン,ウォークインクローゼット,室内洗濯機置場,洗濯機置場,給湯,フローリング,冷房,暖房,エアコン,ＣＳ,ＢＳ端子,インター...		
保険等	要 2年20,000円		
備考	東急スポーツオアシス利用無料（回数制限有）入居者様限定会員サービス要加入１０，０００円（税別）/２年　初回鍵交換費（税別）：36,000円　入居者限定会員サービス会費/２年（税別）：10,000円　更新料：新賃料１ヶ月　利用駅１：東京メトロ日比谷線 六本木 徒歩10分		

東京都知事免許(3)第89936号　〒108-0074　東京都港区高輪1-2-16フラットウェル高輪　水曜日定休

make act

港区 不動産・賃貸・仲介・管理

株式会社　make act (メイクアクト)

TEL 03-5792-5330

FAX 03-5792-5963

●取引態様　媒介

手数料負担の割合　貸主 0　借主 100

手数料配分の割合　元付 0　客付 100

貸マンション

広尾駅

南麻布ウエスト(ミナミアザブウエスト)　２０２

間取り	専有面積	築年月
1K	27.35㎡	2007年03月

チェックポイント！

ペット相談,外観タイル張り,24時間換気システム,閑静な住宅街,Ｂ・Ｔ別,浴室乾燥機,温水洗浄便座,洗面台,ガスコンロ付,２口コンロ,システムキッチン,ダウンライト,室内洗濯機置場,給湯,都市ガス,全居室フローリング,インターネット対応,光ファイバー,ダブルロックドア,モニタ付オートロック,モニタ付インターホン,ディンプルキー,防犯カメラ,エレベーター,宅配ＢＯＸ

物件種目	貸マンション
最寄駅	広尾
間取タイプ	1K
賃貸条件	賃料 154,000円
	礼金 なし　敷金 1ヶ月　保証金 なし

物件所在地	東京都港区南麻布４丁目 ５－５４		
交通	東京メトロ日比谷線 広尾 徒歩4分		
建物	建物名	南麻布ウエスト(ミナミアザブウエスト)　２０２	
	構造・規模	ＲＣ 4階建/2階部分	
	使用部分面積	27.35㎡	
	間取内訳		
築年月	2007年03月	契約期間	2年
管理費等	8,000円/月　共益費なし　雑費なし		
駐車場	なし		
現況	空家	入居日	即時
設備	Ｂ・Ｔ別,浴室乾燥機,温水洗浄便座,洗面台,ガスコンロ付,２口コンロ,システムキッチン,ダウンライト,室内洗濯機置場,給湯,都市ガス,全居室フローリング,インターネット対応,光ファイバー,ダブルロックドア,モニタ付オートロック,モニタ付インターホン,ディンプルキー,防犯カメラ,エレベー...		
保険等	要 2年17,000円		
備考	南麻布ウエスト　２０１号室　くらしのサポートサービス：15,000円　更新料：新賃料１ヶ月　賃貸保証：加入要 賃料＋管理費の３０％～		

東京都知事免許(3)第89936号　〒108-0074　東京都港区高輪1-2-16フラットウェル高輪　水曜日定休

make act

港区 不動産・賃貸・仲介・管理　TEL 03-5792-5330

株式会社　make act (メイクアクト)　FAX 03-5792-5963

●取引態様　媒介

手数料負担の割合　貸主 0　借主 100

手数料配分の割合　元付 0　客付 100

貸マンション

広尾駅

麻布コーポラス

間取り	専有面積	築年月
2LDK	75.66㎡	1959年01月

定期借家

チェックポイント！

主要採光面：南向き,事務所使用可,二人入居可,２面採光,分譲タイプ,振分,隣接建物距離２ｍ以上,閑静な住宅街,Ｂ・Ｔ別,オートバス,追焚機能,浴室乾燥機,温水洗浄便座,洗面所,洗面台,洗面所独立,ガスコンロ付,３口以上コンロ,アイランドキッチン,システムキッチン,グリル,浄水器,収納スペース,全居室収納,クローゼット,ウォークインクローゼット,シューズボックス,照明器具,室内洗濯機置場,給湯,都市ガス,フローリング,全居室フローリング,エアコン,エアコン２台以上,全居室エアコン,光ファイバー,モニタ付インターホン,バルコニー,車寄せスペース

物件種目	貸マンション
最寄駅	広尾
間取タイプ	2LDK
賃貸条件	賃料 250,000円
	礼金 なし　敷金 なし　保証金 なし

物件所在地	東京都港区南麻布５丁目 5-20		
交通	東京メトロ日比谷線 広尾 徒歩5分		
建物	建物名	麻布コーポラス	
	構造・規模	ＲＣ 5階建/メゾネット 1階～2階部分	
	使用部分面積	75.66㎡	
	間取内訳	洋 10･7　LDK 10	
築年月	1959年01月	契約期間	2年
管理費等	22,000円/月　共益費なし　雑費なし		
駐車場			
現況	居住中	入居日	2019年12月中旬予定
設備	Ｂ・Ｔ別,オートバス,追焚機能,浴室乾燥機,温水洗浄便座,洗面所,洗面台,洗面所独立,ガスコンロ付,３口以上コンロ,アイランドキッチン,システムキッチン,グリル,浄水器,収納スペース,全居室収納,クローゼット,ウォークインクローゼット,シューズボックス,照明器具,室内洗濯機置場,給湯,...		
保険等	要 2年		
備考	有栖川公園隣接・ヴィンテージマンション 緑多く環境良好。オールフローリングのメゾネットタイプ。各室エアコン、システムキッチン他設備充実。南向。　清掃代・税別：150,000円 賃貸保証：加入要 日本セーフティ。初年度保証料は賃料の半月分（条件により変更有り）。翌年度より年間１万円程度です 利用駅１：東京メトロ南北線 麻布十番 徒歩11分　利用駅２：東京メトロ日比谷線 六本木 徒歩12分		

東京都知事免許(3)第89936号　〒108-0074　東京都港区高輪1-2-16フラットウェル高輪　水曜日定休

make act

港区 不動産・賃貸・仲介・管理

株式会社　make act (メイクアクト)

TEL 03-5792-5330

FAX 03-5792-5963

●取引態様　媒介

手数料負担の割合　貸主 0　借主 100

手数料配分の割合　元付 0　客付 100

貸マンション

広尾駅

グリーンコア広尾

間取り	専有面積	築年月
1LDK	76.56㎡	2002年04月

チェックポイント！

駐輪場有,角部屋,Ｂ・Ｔ別,洗面所独立,カウンターキッチン,収納スペース,トランクルーム,冷蔵庫,衣類乾燥機,給湯,エアコン,ＣＳ,ＢＳ端子,ＣＡＴＶ,オートロック,モニタ付インターホン,24時間セキュリティー,バルコニー,エレベーター,宅配ＢＯＸ

物件種目	貸マンション
最寄駅	広尾
間取タイプ	1LDK
賃貸条件	賃料 450,000円
	礼金 なし　敷金 3ヶ月　保証金 なし

物件所在地	東京都港区南麻布５丁目 １６－		
交通	東京メトロ日比谷線 広尾 徒歩3分		
建物	建物名	グリーンコア広尾	
	構造・規模	ＲＣ 6階建/3階部分	
	使用部分面積	76.56㎡	
	間取内訳	洋１０．０／　ＬＤ　１７．５／　Ｋ　４．５／	
築年月	2002年04月	契約期間	2年
管理費等	なし　共益費なし　雑費なし		
駐車場	有　55,000円/月		
現況	居住中	入居日	2019年12月20日予定
設備	Ｂ・Ｔ別,洗面所独立,カウンターキッチン,収納スペース,トランクルーム,冷蔵庫,衣類乾燥機,給湯,エアコン,ＣＳ,ＢＳ端子,ＣＡＴＶ,オートロック,モニタ付インターホン,24時間セキュリティー,バルコニー,エレベーター,宅配ＢＯＸ		
保険等	要 2年		
備考	更新料：なし　利用駅１：ＪＲ山手線 恵比寿 徒歩21分　利用駅２：東京メトロ日比谷線 六本木 徒歩18分		

東京都知事免許(3)第89936号　〒108-0074　東京都港区高輪1-2-16フラットウェル高輪　水曜日定休

make act

港区 不動産・賃貸・仲介・管理
株式会社　make act (メイクアクト)

TEL 03-5792-5330
FAX 03-5792-5963

●取引態様　媒介

手数料負担の割合　貸主 0　借主 100
手数料配分の割合　元付 0　客付 100

貸マンション

広尾駅

テラス笄町(テラスコウガイチヨウ)　２０２

間取り	専有面積	築年月
3LDK	104.60㎡	1997年01月

チェックポイント！

主要採光面：南西向き,楽器相談,分譲タイプ,Ｂ・Ｔ別,追焚機能,洗面所独立,システムキッチン,グリル,室内洗濯機置場,フローリング,エアコン,ＣＡＴＶ,インターネット対応,ＣＡＴＶインターネット,オートロック,バルコニー,エレベーター

物件種目	貸マンション
最寄駅	広尾
間取タイプ	3LDK
賃貸条件	賃料 500,000円
	礼金 2ヶ月　敷金 2ヶ月　保証金 なし

物件所在地	東京都港区西麻布４丁目 ７－６		
交通	東京メトロ日比谷線 広尾 徒歩6分		
建物	建物名	テラス笄町(テラスコウガイチヨウ)　２０２	
	構造・規模	ＲＣ 5階建/2階部分	
	使用部分面積	104.60㎡	
	間取内訳		
築年月	1997年01月	契約期間	2年
管理費等	なし　共益費なし　雑費なし		
駐車場	有　無料		
現況	居住中	入居日	2019年12月20日
設備	Ｂ・Ｔ別,追焚機能,洗面所独立,システムキッチン,グリル,室内洗濯機置場,フローリング,エアコン,ＣＡＴＶ,インターネット対応,ＣＡＴＶインターネット,オートロック,バルコニー,エレベーター		
保険等	要		
備考	室内清掃費用：115,060円　口座振替事務手数料：110円/月　更新料：新賃料１ヶ月　賃貸保証：加入要 初回保証委託料（最低２０，０００円）：月額賃料等の５０％、　２年目以降：９，６００円／年　鍵交換代等：有　22,000円～　利用駅１：東京メトロ千代田線 乃木坂 徒歩15分　利用駅２：東京メトロ日比谷線 六本木 徒歩13分		

東京都知事免許(3)第89936号　〒108-0074　東京都港区高輪1-2-16フラットウェル高輪　水曜日定休

make act

港区 不動産・賃貸・仲介・管理　TEL 03-5792-5330

株式会社　make act (メイクアクト)　FAX 03-5792-5963

●取引態様　媒介

手数料負担の割合　貸主 0　借主 100

手数料配分の割合　元付 0　客付 100