賃貸マンション

1K	85,000円	東京メトロ南北線/麻布十番　駅歩6

外国籍の方は保証会社（ROOMIDグローバル）加入要

所在地		東京都港区東麻布２－２８-２
物件名		スカイコート麻布
賃貸条件	賃料	85,000円
	管理費	0.9万円／月
	費用その他	礼金2ヶ月 敷金1ヶ月 ほか初期費用3.85万円(カギ交換費用２２０００円／２４時間安心サポート１６５００円)
	損保	損保1.6万円2年
	入居	即
建物	部屋番号	405
	構造・階建	鉄筋コン　5階建ての4階
	専有面積	23.27㎡
	開口向き	北東
	間取詳細	洋7 K1.5
	築年月	'01/3
駐車場		
備考		カギ交換費用２２０００円／２４時間安心サポート１６５００円/保証会社利用必：〔初回保証委託料〕家賃＋管理費×５０％〔月々〕家賃＋管理費×１．４％/仲介手数料1ヶ月/単身者限定/子供不可/事務所利用不可/ルームシェア不可/人気の麻布十番♪東京タワーまで徒歩５分♪近隣にスーパー有、住環境に恵まれた分譲賃貸マンション♪六本木駅まで徒歩圏の好立地な分譲賃貸マンション！２面採光で風通し良いお部屋♪広々居室７畳♪/バストイレ別/バルコニー/エアコン/ガスコンロ対応/フローリング/オートロック/室内洗濯置/システムキッチン/角住戸/エレベーター/駐輪場/宅配ボックス/光ファイバー/外壁タイル張り/即入居可/閑静な住宅地/BS・CS

東京都知事免許(3)第89936号
〒108-0074　東京都港区高輪1-2-16フラットウェル高輪
第2・4火曜／毎週水曜日定休
make act
港区 不動産・賃貸・仲介・管理
株式会社　make act (メイクアクト)
TEL 03-5792-5330
FAX 03-5792-5963

●取引態様
一般

下敷有 自社の割合 貸主 0 借主 100
下敷有 配分の割合 元付 0 客付 100

貸マンション

麻布十番駅

ステージファースト南麻布(ステージファーストミナミアザブ)　２０１

間取り	専有面積	築年月
ワンルーム	23.40㎡	2003年04月

チェックポイント！

駐輪場有,主要採光面：西向き,分譲タイプ,角部屋,Ｂ・Ｔ別,シャワー,浴室乾燥機,トイレ,温水洗浄便座,洗面台,ガスコンロ可,２口コンロ,システムキッチン,クローゼット,シューズボックス,人感センサー付照明,室内洗濯機置場,給湯,都市ガス,フローリング,エアコン,インターネット対応,光ファイバー,インターネット使用料無料,オートロック,モニタ付オートロック,バルコニー,エレベーター,宅配ＢＯＸ

物件種目	貸マンション
最寄駅	麻布十番
間取タイプ	ワンルーム
賃貸条件	賃料 97,000円
	礼金 1ヶ月　敷金 1ヶ月　保証金 なし

物件所在地	東京都港区南麻布２丁目 ５－２０		
交通	都営大江戸線 麻布十番 徒歩6分		
建物	建物名	ステージファースト南麻布(ステージファーストミナミアザブ)　２０１	
	構造・規模	ＳＲＣ 13階建/2階部分	
	使用部分面積	23.40㎡	
	間取内訳	洋室６．３畳	
築年月	2003年04月	契約期間	2年
管理費等	8,000円/月　共益費なし　雑費なし		
駐車場			
現況	居住中	入居日	2021年5月上旬予定
設備	Ｂ・Ｔ別,シャワー,浴室乾燥機,トイレ,温水洗浄便座,洗面台,ガスコンロ可,２口コンロ,システムキッチン,クローゼット,シューズボックス,人感センサー付照明,室内洗濯機置場,給湯,都市ガス,フローリング,エアコン,インターネット対応,光ファイバー,インターネット使用料無料,オートロック...		
保険等	不要		
備考	鍵交換費用（税込）：22,000円　家財保険＋付帯サービス（税込）：1,475円/月　更新料：新賃料１ヶ月　賃貸保証：加入要　初回保証料＝合計賃料×５０％（法人５０％）、月額保証料＝合計賃料×１％　利用駅１：東京メトロ南北線 麻布十番 徒歩6分　利用駅２：都営三田線 白金高輪 徒歩10分		

東京都知事免許(3)第89936号
〒108-0074　東京都港区高輪1-2-16フラットウェル高輪
第2・4火曜／毎週水曜日定休
make act
港区 不動産・賃貸・仲介・管理
株式会社　make act (メイクアクト)
TEL 03-5792-5330
FAX 03-5792-5963

●取引態様
一般

下敷金 自社の割合 貸主０ 借主 100
下敷金 配分の割合 元付０ 客付 100

貸マンション

麻布十番駅

コンシェリア麻布十番

間取り	専有面積	築年月
1K	20.48㎡	2008年09月

チェックポイント！

駐輪場有,主要採光面：北向き,デザイナーズ,外観タイル張り,常時ゴミ出し可能,分譲タイプ,角部屋,24時間換気システム,二重床・二重天井,Ｂ・Ｔ別,シャワー,浴室暖房,浴室乾燥機,トイレ,温水洗浄便座,洗面台,洗面所独立,２口コンロ,ＩＨクッキングヒーター,システムキッチン,クローゼット,シューズボックス,洗濯乾燥機,照明器具,家具付き,家電付,給湯,都市ガス,フローリング,エアコン,ＣＳ,ＢＳ端子,ＣＡＴＶ,インターネット対応,ダブルロックドア,オートロック,モニタ付オートロック,モニタ付インターホン,防犯カメラ,24時間セキュリティー,バルコニー,エレベーター,宅配ＢＯＸ

物件種目	貸マンション
最寄駅	麻布十番
間取タイプ	1K
賃貸条件	賃料 108,000円
	礼金 1ヶ月　敷金 なし　保証金 なし

物件所在地	東京都港区麻布十番１丁目 ９－５		
交通	東京メトロ南北線 麻布十番 徒歩1分		
建物	建物名	コンシェリア麻布十番	
	構造・規模	ＲＣ 14階建/4階部分	
	使用部分面積	20.48㎡	
	間取内訳	Ｋ２洋室６	
築年月	2008年09月	契約期間	-
管理費等	12,000円/月　共益費なし　雑費なし		
駐車場	なし		
現況	空家	入居日	2021年4月上旬予定
設備	Ｂ・Ｔ別,シャワー,浴室暖房,浴室乾燥機,トイレ,温水洗浄便座,洗面台,洗面所独立,２口コンロ,ＩＨクッキングヒーター,システムキッチン,クローゼット,シューズボックス,洗濯乾燥機,照明器具,家具付き,家電付,給湯,都市ガス,フローリング,エアコン,ＣＳ,ＢＳ端子,ＣＡＴＶ,インターネ...		
保険等	要 2年29,150円		
備考	入居時クリーニング費用有４６７５０円・室内抗菌代１６５００円。解約予告２ヶ月前法人契約相談可。　口座振替サービス料：5,280円　更新料：新賃料 1.5ヶ月　鍵交換代等：有　26,950円～　利用駅１：東京メトロ日比谷線 六本木 徒歩13分 利用駅２：都営大江戸線 赤羽橋 徒歩10分		

東京都知事免許(3)第89936号

make act

〒108-0074　東京都港区高輪1-2-16フラットウェル高輪

港区 不動産・賃貸・仲介・管理

株式会社　make act (メイクアクト)

TEL 03-5792-5330

FAX 03-5792-5963

第2・4 火曜／毎週水曜日定休

●取引態様　一般

下敷右 自社の割合 貸主 0　借主 100

下敷右 配分の割合 元付 0　客付 100

貸マンション

赤羽橋駅

パレステュディオ麻布ＥＡＳＴ

間取り	専有面積	築年月
1K	29.66㎡	2005年11月

設備充実の高級分譲マンション
高層階・南向き角部屋／眺望良好

チェックポイント！

駐輪場有(500円/月),主要採光面：南向き,保証人不要,二人入居可,２面採光,外観タイル張り,常時ゴミ出し可能,分譲タイプ,角部屋,閑静な住宅街,Ｂ・Ｔ別,シャワー,追焚機能,浴室暖房,浴室乾燥機,トイレ,温水洗浄便座,洗面所,洗面台,洗面所独立,ガスコンロ付,２口コンロ,システムキッチン,グリル,収納スペース,クローゼット,ウォークインクローゼット,シューズボックス,室内洗濯機置場,洗濯機置場,給湯,都市ガス,フローリング,エアコン,ＣＡＴＶ,インターネット対応,光ファイバー,オートロック,モニタ付インターホン,防犯カメラ,24時間セキュリティー,バルコニー,エレベーター

物件種目	貸マンション
最寄駅	赤羽橋
間取タイプ	1K
賃貸条件	賃料 119,000円
	礼金 1ヶ月　敷金 1ヶ月　保証金 なし

物件所在地	東京都港区東麻布１丁目 12-8			
交通	都営大江戸線 赤羽橋 徒歩3分			
建物	建物名	パレステュディオ麻布ＥＡＳＴ		
	構造・規模	ＳＲＣ 15階建 地下1階/14階部分		
	使用部分面積	29.66㎡		
	間取内訳	洋 8.4		
築年月	2005年11月	契約期間	2年	
管理費等	11,000円/月			
駐車場				
現況	空家	入居日	即時	
設備	Ｂ・Ｔ別,シャワー,追焚機能,浴室暖房,浴室乾燥機,トイレ,温水洗浄便座,洗面所,洗面台,洗面所独立,ガスコンロ付,２口コンロ,システムキッチン,グリル,収納スペース,クローゼット,ウォークインクローゼット,シューズボックス,室内洗濯機置場,洗濯機置場,給湯,都市ガス,フローリング,エ...			
保険等	要 2年14,000円			
備考	２年後の更新時、賃料＋５，０００円に変更となります。　暮らしサポート：16,500円　更新料：新賃料１ヶ月　賃貸保証：利用可 ジェイリース　初回保証料：総賃料５０％　毎年：１万円　利用駅１：都営三田線 芝公園 徒歩9分　利用駅２：東京メトロ南北線 麻布十番 徒歩9分			

東京都知事免許(3)第89936号

make act

〒108-0074　東京都港区高輪1-2-16フラットウェル高輪

港区 不動産・賃貸・仲介・管理

株式会社　make act (メイクアクト)

TEL 03-5792-5330

FAX 03-5792-5963

第2・4火曜／毎週水曜日定休

●取引態様

一般

下段右 自社の割合　貸主０ 借主 100

下段右 配分50%合　元付０ 客付 100

パレステュディオ麻布EAST

パレステュディオ麻布イーストは桜田通りから一本入った住宅街に立地、すぐ近くには芝公園や増上寺を初めとする寺社が点在し、豊かな自然や歴史も楽しめる環境です。

○都営大江戸線『赤羽橋』駅 徒歩 3分
○都営三田線『芝公園』駅 徒歩 9分
○南北線・大江戸線『麻布十番』駅 徒歩 9分

眼下に広がる麻布・三田の街並み、眺望・陽当り良好です。

○ファミリーマートまで 徒歩 2分
○まいばすけっとまで 徒歩 2分
○マルエツプチまで 徒歩 2分
○東京タワーまで 徒歩 4分

TVモニター付オートロック/宅配ボックス/防犯カメラ/ウォークインクローゼット/システムガスK(2口・グリル付)/浴室乾燥機/温水洗浄便座/光インターネット/CATV・CS/駐輪場・バイク置場(要確認)/専用ゴミ置場

※図面と現況が異なる場合は現況優先となります。

・建物管理:クレアスコミュニティ TEL:03-6824-9550

種 目	分譲マンション
最 寄	赤羽橋
間取り	1K
賃 料	119,000
共益費	11,000
条 件	敷金1ヵ月 礼金1ヵ月

所在地	東京都港区東麻布1-12-8	
交 通	都営大江戸線『赤羽橋』駅 徒歩 3分	
建物名	パレステュディオ麻布EAST	
構 造	鉄骨鉄筋コンクリート造	
階 数	地上15階建	
部屋番号	14階部分	
専有面積	29.66㎡	
築年数	2004年2月	
契約期間	2年間	
現 状	空 室	
入居日	即 日	
備 考	指定損害保険加入(2年間)	14,000円
	更新料(別途事務手数料)	新賃料1ヶ月分
	アクト安心ライフ24	16,500円
	保証会社利用可	ジェイリース㈱
	(初回保証料:総賃料50%・年間:10,000円)	
	鍵交換費用	借主負担
	※2年後更新時、賃料+5,000円増額となります。	
	2人入居可・喫煙不可・ペット不可	

東京都知事免許(3)第89936号 〒108-0074 東京都港区高輪1-2-16フラットウェル高輪 第2・4火曜/毎週水曜日定休
make act
港区 不動産・賃貸・仲介・管理 TEL 03-5792-5330
株式会社 make act (メイクアクト) FAX 03-5792-5963

●取引態様 一般

下敷右 自社の場合 貸主 0 借主 100
下敷右 配分の場合 元付 0 客付 100

貸マンション

麻布十番駅

フェニックス麻布狸穴公園(フェニックスアザブマミアナコウエン)　２０８

間取り	専有面積	築年月
1LDK	27.87㎡	2000年09月

チェックポイント！

駐輪場有,主要採光面：南向き,外観タイル張り,常時ゴミ出し可能,分譲タイプ,Ｂ・Ｔ別,シャワー,浴室乾燥機,トイレ,洗面台,ガスコンロ可,２口コンロ,システムキッチン,グリル,クローゼット,シューズボックス,給湯,都市ガス,フローリング,エアコン,ＢＳ端子,ＭＭコンセント,オートロック,防犯カメラ,バルコニー,エレベーター,宅配ＢＯＸ,クリーニングサービス

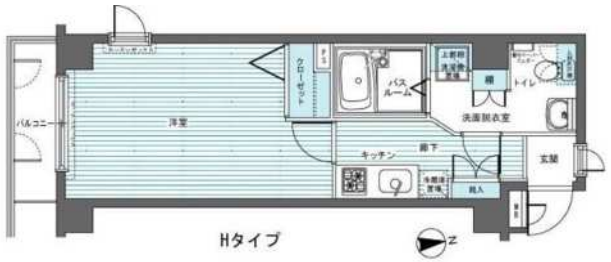

物件種目	貸マンション
最寄駅	麻布十番
間取タイプ	1LDK
賃貸条件	賃料 120,000円
	礼金 1ヶ月　敷金 1ヶ月　保証金 なし

物件所在地	東京都港区東麻布３丁目 ２－６		
交通	都営大江戸線 麻布十番 徒歩3分		
建物	建物名	フェニックス麻布狸穴公園(フェニックスアザブマミアナコウエン) ２０８	
	構造・規模	ＲＣ 5階建/2階部分	
	使用部分面積	27.87㎡	
	間取内訳	洋室６．７畳	
築年月	2000年09月	契約期間	2年
管理費等	5,000円/月　共益費なし　雑費なし		
駐車場			
現況	空家	入居日	2021年5月上旬予定
設備	Ｂ・Ｔ別,シャワー,浴室乾燥機,トイレ,洗面台,ガスコンロ可,２口コンロ,システムキッチン,グリル,クローゼット,シューズボックス,給湯,都市ガス,フローリング,エアコン,ＢＳ端子,ＭＭコンセント,オートロック,防犯カメラ,バルコニー,エレベーター,宅配ＢＯＸ,クリーニングサービス		
保険等	不要		
備考	鍵交換費用（税込）：22,000円　家財保険＋付帯サービス（税込）：1,475円/月　更新料：新賃料１ヶ月　賃貸保証：加入要　初回保証料＝合計賃料×５０％（法人５０％）、月額保証料＝合計賃料×１％　利用駅１：東京メトロ南北線 麻布十番 徒歩4分　利用駅２：東京メトロ日比谷線 神谷町 徒歩12分		

東京都知事免許(3)第89936号

make act

〒108-0074　東京都港区高輪1-2-16フラットウェル高輪

港区 不動産・賃貸・仲介・管理

株式会社　make act (メイクアクト)

TEL 03-5792-5330

FAX 03-5792-5963

第2・4火曜／毎週水曜日定休

●取引態様　一般

下段右 自社の割合　貸主 0　借主 100

下段右 配分50%合　元付 0　客付 100

貸マンション

赤羽橋駅

アルティザ東麻布　401

間取り	専有面積	築年月
1K	26.40㎡	2016年02月

最寄り駅徒歩２分の利便性
４駅４路線利用のマルチアクセス

チェックポイント！

主要採光面：南向き,２面採光,デザイナーズ,外観タイル張り,常時ゴミ出し可能,分譲タイプ,角部屋,最上階,24時間換気システム,Ｂ・Ｔ別,シャワー,シャワールーム,浴室暖房,浴室乾燥機,トイレ,温水洗浄便座,洗面所,洗面台,シャワー付洗面化粧台,洗面所独立,ガスコンロ付,ガスコンロ可,２口コンロ,システムキッチン,収納スペース,全居室収納,クローゼット,シューズボックス,室内洗濯機置場,洗濯機置場,給湯,都市ガス,フローリング,冷房,暖房,エアコン,全居室エアコン,ＣＳ,ＢＳ端子,ＭＭコンセント,インターネット対応,ダブルロックドア,オートロック,モニタ付インターホン,ディンプルキー,防犯カメラ,24時間セキュリティー,バルコニー,エレベー...

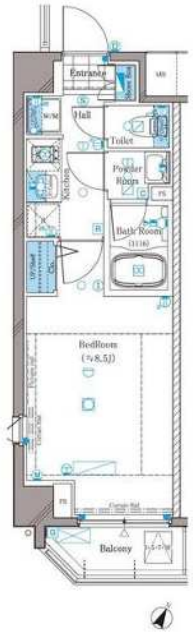

物件種目	貸マンション
最寄駅	赤羽橋
間取タイプ	1K
賃貸条件	賃料 124,500円
	礼金 1ヶ月　敷金 1ヶ月　保証金 なし

物件所在地	東京都港区東麻布１丁目 14-7			
交通	都営大江戸線 赤羽橋 徒歩2分			
建物	建物名	アルティザ東麻布　401		
	構造・規模	ＲＣ 9階建/4階部分		
	使用部分面積	26.40㎡		
	間取内訳	洋 8.5		
築年月	2016年02月	契約期間	2年	
管理費等	なし　共益費10,000円/月			
駐車場				
現況	居住中　2021年03月30日退去予定	入居日	2021年4月中旬予定	
設備	Ｂ・Ｔ別,シャワー,シャワールーム,浴室暖房,浴室乾燥機,トイレ,温水洗浄便座,洗面所,洗面台,シャワー付洗面化粧台,洗面所独立,ガスコンロ付,ガスコンロ可,２口コンロ,システムキッチン,収納スペース,全居室収納,クローゼット,シューズボックス,室内洗濯機置場,洗濯機置場,給湯,都市ガ...			
保険等	要			
備考	火災保険及び緊急２４時間駆け付けサービス等が付帯した入居者様への安心サービス「ＢＲＩサポート２４」への加入が必須となります。（月額１，５００円）　申込は「申込受付くん」よりお手続きください。更新事務手数料：新賃料０．５カ月　更新料：新賃料１ヶ月　賃貸保証：加入要〈個人〉株式会社ジャックス［ＶＩＣＣＳ－ＰＬＵＳ１０］初回：合計家賃４０％　事務手数料：合計家賃１％／月　〈法人〉株式会社エポスカード［ＲＯＯＭ　ｉＤ］初回：合計家賃４０％※外国籍の方はＧＴＮ利用可　鍵交換代等：有　27,500円～　利用駅１：都営三田線 芝公園 徒歩9分　利用駅２：東京メトロ南北線 麻布十番 徒歩9分			

東京都知事免許(3)第89936号
〒108-0074　東京都港区高輪1-2-16フラットウェル高輪
第2・4火曜／毎週水曜日定休
make act
港区 不動産・賃貸・仲介・管理
株式会社　make act (メイクアクト)
TEL 03-5792-5330
FAX 03-5792-5963

●取引態様
一般

下敷料 自己の負担分 貸主０ 借主 100
下敷料 配分の負担分 元付０ 客付 100

貸マンション

麻布十番駅

パティーナ麻布十番　５０２

間取り	専有面積	築年月
1K	25.91㎡	2018年01月

チェックポイント！

駐輪場有,主要採光面：南向き,Ｂ・Ｔ別,追焚機能,浴室乾燥機,トイレ,洗面台,洗面所独立,シューズボックス,室内洗濯機置場,洗濯機置場,給湯,都市ガス,フローリング,冷房,エアコン,光ファイバー,インターネット使用料無料,オートロック,モニタ付インターホン,防犯カメラ,バルコニー,宅配ＢＯＸ

物件種目	貸マンション
最寄駅	麻布十番
間取タイプ	1K
賃貸条件	賃料 125,000円
	礼金 12.50万円　敷金 12.50万円　保証金 なし

物件所在地	東京都港区南麻布１丁目 12-2		
交通	東京メトロ南北線 麻布十番 徒歩8分		
建物	建物名	パティーナ麻布十番　５０２	
	構造・規模	ＲＣ 7階建/5階部分	
	使用部分面積	25.91㎡	
	間取内訳	洋８　ｘ　Ｋ２	
築年月	2018年01月	契約期間	2年
管理費等	9,000円/月　共益費なし　雑費なし		
駐車場			
現況	空家	入居日	即時
設備	Ｂ・Ｔ別,追焚機能,浴室乾燥機,トイレ,洗面台,洗面所独立,シューズボックス,室内洗濯機置場,洗濯機置場,給湯,都市ガス,フローリング,冷房,エアコン,光ファイバー,インターネット使用料無料,オートロック,モニタ付インターホン,防犯カメラ,バルコニー,宅配ＢＯＸ		
保険等	要		
備考	【仲介業者様向けお問合せ電話番号】 0120-956-814【お問合番号】 10783285_502南向きシャワー・自転車置き場 1台無料指定内見申込書要事務手数料: 賃料25%(仲介業者様より)鍵交換 有　除菌：23,650円　入居者サポート：19,800円　更新料：新賃料 1ヶ月　賃貸保証：加入要 保証会社利用必須　利用駅１：都営三田線 白金高輪 徒歩13分　利用駅２：都営大江戸線 赤羽橋 徒歩18分		

東京都知事免許(3)第89936号
〒108-0074　東京都港区高輪1-2-16フラットウェル高輪
第2・4火曜／毎週水曜日定休
make act
港区 不動産・賃貸・仲介・管理
株式会社　make act (メイクアクト)
TEL 03-5792-5330
FAX 03-5792-5963

●取引態様
一般

下敷金 自社の割合 貸主 0　借主 100
下敷金 配分の割合 元付 0　客付 100

貸マンション

麻布十番駅

コンシェリア麻布十番

間取り	専有面積	築年月
1K	25.41㎡	2008年09月

チェックポイント！

駐輪場有,主要採光面：北向き,２面採光,デザイナーズ,外観タイル張り,常時ゴミ出し可能,分譲タイプ,角部屋,24時間換気システム,二重床・二重天井,Ｂ・Ｔ別,シャワー,浴室暖房,浴室乾燥機,トイレ,温水洗浄便座,洗面台,洗面所独立,２口コンロ,ＩＨクッキングヒーター,システムキッチン,クローゼット,シューズボックス,照明器具,給湯,都市ガス,フローリング,エアコン,ＣＳ,ＢＳ端子,ＣＡＴＶ,インターネット対応,ダブルロックドア,オートロック,モニタ付オートロック,モニタ付インターホン,防犯カメラ,24時間セキュリティー,バルコニー,エレベーター,宅配ＢＯＸ

物件種目	貸マンション
最寄駅	麻布十番
間取タイプ	1K
賃貸条件	賃料 129,000円
	礼金 なし　敷金 なし　保証金 なし

物件所在地	東京都港区麻布十番１丁目 ９－５		
交通	東京メトロ南北線 麻布十番 徒歩1分		
建物	建物名	コンシェリア麻布十番	
	構造・規模	ＲＣ 14階建/11階部分	
	使用部分面積	25.41㎡	
	間取内訳	Ｋ２洋室６．３	
築年月	2008年09月	契約期間	2年
管理費等	12,000円/月　共益費なし　雑費なし		
駐車場	なし		
現況	空家	入居日	2021年4月中旬予定
設備	Ｂ・Ｔ別,シャワー,浴室暖房,浴室乾燥機,トイレ,温水洗浄便座,洗面台,洗面所独立,２口コンロ,ＩＨクッキングヒーター,システムキッチン,クローゼット,シューズボックス,照明器具,給湯,都市ガス,フローリング,エアコン,ＣＳ,ＢＳ端子,ＣＡＴＶ,インターネット対応,ダブルロックドア,オ...		
保険等	要 2年29,150円		
備考	退去時クリーニング費用有４１２５０円・室内抗菌代１６５００円。解約予告２ヶ月前法人契約相談可。　口座振替サービス料：5,280円　更新料：新賃料 1.5ヶ月　賃貸保証：加入要 初回保証委託料総賃料７０％年間保証委託料１万円　鍵交換代等：有　26,950円～　利用駅１：東京メトロ日比谷線 六本木 徒歩13分　利用駅２：都営大江戸線 赤羽橋 徒歩10分		

東京都知事免許(3)第89936号
〒108-0074　東京都港区高輪1-2-16フラットウェル高輪
第2・4火曜／毎週水曜日定休
make act
港区 不動産・賃貸・仲介・管理
株式会社　make act (メイクアクト)
TEL 03-5792-5330
FAX 03-5792-5963

●取引態様
一般

下段右は自社の割合　貸主 0　借主 100
下段右は配分の割合　元付 0　客付 100

貸マンション

麻布十番駅

ベルイリーデ麻布　３０１

間取り	専有面積	築年月
1DK	40.77㎡	2016年03月

チェックポイント！

駐輪場有,24時間換気システム,Ｂ・Ｔ別,シャワー,追焚機能,浴室乾燥機,温水洗浄便座,シャワー付洗面化粧台,ガスコンロ可,３口以上コンロ,システムキッチン,グリル,浄水器,照明器具,人感センサー付照明,室内洗濯機置場,室内物干し,給湯,都市ガス,複層ガラス,全居室フローリング,エアコン,ＢＳ端子,ダブルロックドア,オートロック,モニタ付インターホン,バルコニー,エレベーター,宅配ＢＯＸ

物件種目	貸マンション
最寄駅	麻布十番
間取タイプ	1DK
賃貸条件	賃料 153,000円
	礼金１ヶ月　敷金 なし　保証金 なし

物件所在地	東京都港区三田１丁目 ２番１４号		
交通	東京メトロ南北線 麻布十番 徒歩6分		
建物	建物名	ベルイリーデ麻布　３０１	
	構造・規模	ＲＣ 7階建/3階部分	
	使用部分面積	40.77㎡	
	間取内訳	ＤＫ９．４６　洋９．０７	
築年月	2016年03月	契約期間	2年
管理費等	なし　共益費7,000円/月　雑費なし		
駐車場	なし		
現況	居住中	入居日	2021年5月中旬予定
設備	Ｂ・Ｔ別,シャワー,追焚機能,浴室乾燥機,温水洗浄便座,シャワー付洗面化粧台,ガスコンロ可,３口以上コンロ,システムキッチン,グリル,浄水器,照明器具,人感センサー付照明,室内洗濯機置場,室内物干し,給湯,都市ガス,複層ガラス,全居室フローリング,エアコン,ＢＳ端子,ダブルロックドア,...		
保険等	要		
備考	契約時にクリーニング費として、¥40000が必要となります。　更新料：なし　賃貸保証：加入要 契約時保証委託料：22，000円　月額保証委託料：賃料総額の2.2％又は5.5％　利用駅１：都営大江戸線 赤羽橋 徒歩3分　利用駅２：都営大江戸線 麻布十番 徒歩6分		

東京都知事免許(3)第89936号

make act

〒108-0074　東京都港区高輪1-2-16フラットウェル高輪

港区 不動産・賃貸・仲介・管理

株式会社　make act (メイクアクト)

TEL 03-5792-5330

FAX 03-5792-5963

第2・4火曜／毎週水曜日定休

●取引態様

一般

下敷右自己の割合　貸主０　借主 100

下敷右配分の割合　元付０　客付 100

貸マンション

麻布十番駅

セントラル三田(セントラルミタ)

間取り	専有面積	築年月
2LDK	70.00㎡	1978年11月

定期借家

チェックポイント！

駐輪場有(無料),主要採光面：南向き,社宅可,事務所使用可,SOHO使用可,喫煙不可,楽器不可,ＤＩＹ不可,ペット不可,保証人不要,ルームシェア不可,二人入居可,２面採光,外観タイル張り,分譲タイプ,角部屋,24時間換気システム,閑静な住宅街,Ｂ・Ｔ別,シャワー,追焚機能,トイレ,洗面所,洗面台,洗面所独立,ガスコンロ付,３口以上コンロ,システムキッチン,全居室収納,クローゼット,室内洗濯機置場,給湯,都市ガス,出窓,エアコン,ＣＡＴＶ,インターネット対応,バルコニー

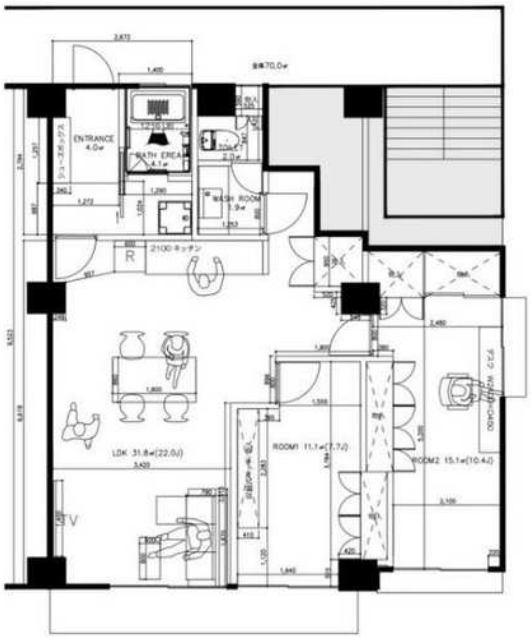

物件種目	貸マンション
最寄駅	麻布十番
間取タイプ	2LDK
賃貸条件	賃料 210,000円
	礼金 1ヶ月　敷金 1ヶ月　敷引 1ヶ月　保証金 なし

物件所在地	東京都港区三田２丁目		
交通	東京メトロ南北線 麻布十番 徒歩10分		
建物	建物名	セントラル三田(セントラルミタ)	
	構造・規模	ＲＣ 5階建/2階部分	
	使用部分面積	70.00㎡	
	間取内訳	洋 10.4・7.7	
築年月	1978年11月	契約期間	3年
管理費等	なし　共益費10,000円/月		
駐車場	なし		
現況	空家	入居日	即時
設備	Ｂ・Ｔ別,シャワー,追焚機能,トイレ,洗面所,洗面台,洗面所独立,ガスコンロ付,３口以上コンロ,システムキッチン,全居室収納,クローゼット,室内洗濯機置場,給湯,都市ガス,出窓,エアコン,ＣＡＴＶ,インターネット対応,バルコニー		
保険等	要 2年21,000円		
備考	対面不要のオンライン内見・オンライン契約にも対応しております　賃貸保証：加入要 期間：２年　初回保証委託料５０％～ 利用駅１：都営三田線 白金高輪 徒歩9分　利用駅２：都営浅草線 三田 徒歩11分		

東京都知事免許(3)第89936号
make act
〒108-0074　東京都港区高輪1-2-16フラットウェル高輪
港区 不動産・賃貸・仲介・管理
株式会社　make act (メイクアクト)
TEL 03-5792-5330
FAX 03-5792-5963

第2・4火曜／毎週水曜日定休

●取引態様
一般

下敷右 自社の割合 貸主 0　借主 100
下敷右 配分の割合 元付 0　客付 100

賃貸新築マンション

2LDK	252,000円	都営大江戸線/麻布十番　駅歩8分

所在地		東京都港区南麻布２－2
物件名		ヴェール南麻布
賃貸条件	賃料	252,000円
	管理費	0.8万円／月
	費用その他	礼金1ヶ月 敷金1ヶ月 敷引11万円
	損保	損保2.5万円2年
	入居	'21年04月中旬
建物	部屋番号	601
	構造・階建	鉄筋コン　8階建ての6階
	専有面積	57.93㎡
	開口向き	-
	間取詳細	洋6.7 洋5.6 LDK12.3
	築年月	'21/4
駐車場		
備考		保証会社利用必：初回、月額賃料等合計の５０％継続、１年毎１０５００円/仲介手数料1.1ヶ月/普通借家02年/二人入居可/１年未満の解約は短期解約違約金として賃料１ヶ月分要。/バストイレ別/バルコニー/エアコン/ガスコンロ対応/クロゼット/TVインターホン/浴室乾燥機/オートロック/室内洗濯置/シューズボックス/システムキッチン/角住戸/温水洗浄便座/脱衣所/エレベーター/洗面所独立/洗面化粧台/宅配ボックス/3口以上コンロ/対面式キッチン/全居室洋室/敷金1ヶ月/3面採光/キッチンに窓/築2年以内/1フロア1住戸/未入居/3駅以上利用可/3沿線以上利用可/駅徒歩10分以内/LDK12畳以上/都市ガス/洗面所に窓/ウォークスルークロゼット/礼金1ヶ月

東京都知事免許(3)第89936号
make act
〒108-0074　東京都港区高輪1-2-16フラットウェル高輪
港区 不動産・賃貸・仲介・管理
株式会社　make act (メイクアクト)
TEL 03-5792-5330
FAX 03-5792-5963

第2・4火曜／毎週水曜日定休

●取引態様
一般

下敷の自由の場合 貸主０ 借主100
下敷の配分の場合 元付０ 客付100

貸マンション

麻布十番駅

リバーレ麻布十番　１００２

間取り	専有面積	築年月
1LDK	40.27㎡	2019年04月

チェックポイント！

主要採光面：西向き,ペット相談 小型犬可 猫可(小型犬または猫1匹迄敷金2ヶ月),常時ゴミ出し可能,最上階,Ｂ・Ｔ別,追焚機能,温水洗浄便座,洗面所独立,カウンターキッチン,システムキッチン,ウォークインクローゼット,シューズＩＣ,洗濯機置場,全居室フローリング,床暖房,エアコン２台以上,ＣＳ,ＢＳ端子,インターネット使用料無料,ダブルロックドア,オートロック,モニタ付インターホン,ディンプルキー,防犯カメラ,エレベーター,宅配ＢＯＸ

物件種目	貸マンション
最寄駅	麻布十番
間取タイプ	1LDK
賃貸条件	賃料 292,000円
	礼金 1ヶ月　敷金 1ヶ月　保証金 なし

物件所在地	東京都港区麻布十番２丁目		
交通	東京メトロ南北線 麻布十番 徒歩3分		
建物	建物名	リバーレ麻布十番　１００２	
	構造・規模	ＲＣ 10階建 地下1階/10階部分	
	使用部分面積	40.27㎡	
	間取内訳	ＬＤＫ１１．３　洋５	
築年月	2019年04月	契約期間	2年
管理費等	なし　共益費8,000円/月　雑費なし		
駐車場	なし		
現況	居住中	入居日	2021年5月10日予定
設備	Ｂ・Ｔ別,追焚機能,温水洗浄便座,洗面所独立,カウンターキッチン,システムキッチン,ウォークインクローゼット,シューズＩＣ,洗濯機置場,全居室フローリング,床暖房,エアコン２台以上,ＣＳ,ＢＳ端子,インターネット使用料無料,ダブルロックドア,オートロック,モニタ付インターホン,ディンプ...		
保険等	要 2年14,110円		
備考	★充実の設備・仕様★ オートロック、全戸玄関スマートロック・ハンズフリーキー対応♪スマートスピーカー貸与(イッツ・コミュニ　鍵交換代：33,000円　清掃費：44,000円　エアコン清掃費：16,500円　口座振替事務手数料：110円/月　更新料：新賃料１ヶ月　賃貸保証：加入要 オリコフォレントインシュア　保証料：賃料等の40％(最低2万)、月次保証料：賃料等の1％(更新料無)　利用駅１：都営大江戸線 麻布十番 徒歩3分　利用駅２：東京メトロ日比谷線 六本木 徒歩14分		

東京都知事免許(3)第89936号
make act
〒108-0074　東京都港区高輪1-2-16フラットウェル高輪
港区 不動産・賃貸・仲介・管理
株式会社　make act (メイクアクト)
TEL 03-5792-5330
FAX 03-5792-5963

第2・4火曜／毎週水曜日定休

●取引態様
一般

下敷金 自社の割合 貸主 0　借主 100
下敷金 配分の割合 元付 0　客付 100

賃貸マンション

1K	85,000円	東京メトロ南北線/麻布十番　駅歩6

外国籍の方は保証会社（ROOMIDグローバル）加入要

所在地		東京都港区東麻布２－２８-２
物件名		スカイコート麻布
賃貸条件	賃料	85,000円
	管理費	0.9万円／月
	費用その他	礼金2ヶ月 敷金1ヶ月 ほか初期費用3.85万円(カギ交換費用２２０００円／２４時間安心サポート１６５００円)
	損保	損保1.6万円2年
	入居	即
建物	部屋番号	405
	構造・階建	鉄筋コン　5階建ての4階
	専有面積	23.27㎡
	開口向き	北東
	間取詳細	洋7 K1.5
	築年月	'01/3
駐車場		
備考		カギ交換費用２２０００円／２４時間安心サポート１６５００円/保証会社利用必：〔初回保証委託料〕家賃＋管理費×５０％〔月々〕家賃＋管理費×１．４％/仲介手数料1ヶ月/単身者限定/子供不可/事務所利用不可/ルームシェア不可/人気の麻布十番♪東京タワーまで徒歩５分♪近隣にスーパー有、住環境に恵まれた分譲賃貸マンション♪六本木駅まで徒歩圏の好立地な分譲賃貸マンション！２面採光で風通し良いお部屋♪広々居室７畳♪/バストイレ別/バルコニー/エアコン/ガスコンロ対応/フローリング/オートロック/室内洗濯置/システムキッチン/角住戸/エレベーター/駐輪場/宅配ボックス/光ファイバー/外壁タイル張り/即入居可/閑静な住宅地/BS・CS

東京都知事免許(3)第89936号
make act
〒108-0074　東京都港区高輪1-2-16フラットウェル高輪
港区 不動産・賃貸・仲介・管理
株式会社　make act (メイクアクト)
TEL 03-5792-5330
FAX 03-5792-5963
第2・4火曜／毎週水曜日定休

●取引態様
一般

下限石 自社の割合 貸主０ 借主 100
下限石 配分の割合 元付０ 客付 100

貸マンション

麻布十番駅

ステージファースト南麻布(ステージファーストミナミアザブ)　２０１

間取り	専有面積	築年月
ワンルーム	23.40㎡	2003年04月

チェックポイント！

駐輪場有,主要採光面：西向き,分譲タイプ,角部屋,Ｂ・Ｔ別,シャワー,浴室乾燥機,トイレ,温水洗浄便座,洗面台,ガスコンロ可,２口コンロ,システムキッチン,クローゼット,シューズボックス,人感センサー付照明,室内洗濯機置場,給湯,都市ガス,フローリング,エアコン,インターネット対応,光ファイバー,インターネット使用料無料,オートロック,モニタ付オートロック,バルコニー,エレベーター,宅配ＢＯＸ

物件種目	貸マンション
最寄駅	麻布十番
間取タイプ	ワンルーム
賃貸条件	賃料 97,000円
	礼金 1ヶ月　敷金 1ヶ月　保証金 なし

物件所在地	東京都港区南麻布２丁目 ５－２０		
交通	都営大江戸線 麻布十番 徒歩6分		
建物	建物名	ステージファースト南麻布(ステージファーストミナミアザブ)　２０１	
	構造・規模	ＳＲＣ 13階建/2階部分	
	使用部分面積	23.40㎡	
	間取内訳	洋室６．３畳	
築年月	2003年04月	契約期間	2年
管理費等	8,000円/月　共益費なし　雑費なし		
駐車場			
現況	居住中	入居日	2021年5月上旬予定
設備	Ｂ・Ｔ別,シャワー,浴室乾燥機,トイレ,温水洗浄便座,洗面台,ガスコンロ可,２口コンロ,システムキッチン,クローゼット,シューズボックス,人感センサー付照明,室内洗濯機置場,給湯,都市ガス,フローリング,エアコン,インターネット対応,光ファイバー,インターネット使用料無料,オートロック...		
保険等	不要		
備考	鍵交換費用（税込）：22,000円　家財保険＋付帯サービス（税込）：1,475円/月　更新料：新賃料１ヶ月　賃貸保証：加入要　初回保証料＝合計賃料×５０％（法人５０％）、月額保証料＝合計賃料×１％　利用駅１：東京メトロ南北線 麻布十番 徒歩6分　利用駅２：都営三田線 白金高輪 徒歩10分		

東京都知事免許(3)第89936号
〒108-0074　東京都港区高輪1-2-16フラットウェル高輪
第2・4火曜／毎週水曜日定休
make act
港区 不動産・賃貸・仲介・管理
株式会社　make act (メイクアクト)
TEL 03-5792-5330
FAX 03-5792-5963

●取引態様
一般

下敷金 自社の割合 貸主０ 借主 100
下敷金 配分の割合 元付０ 客付 100

貸マンション

麻布十番駅

コンシェリア麻布十番

間取り	専有面積	築年月
1K	20.48㎡	2008年09月

チェックポイント！

駐輪場有,主要採光面：北向き,デザイナーズ,外観タイル張り,常時ゴミ出し可能,分譲タイプ,角部屋,24時間換気システム,二重床・二重天井,Ｂ・Ｔ別,シャワー,浴室暖房,浴室乾燥機,トイレ,温水洗浄便座,洗面台,洗面所独立,２口コンロ,ＩＨクッキングヒーター,システムキッチン,クローゼット,シューズボックス,洗濯乾燥機,照明器具,家具付き,家電付,給湯,都市ガス,フローリング,エアコン,ＣＳ,ＢＳ端子,ＣＡＴＶ,インターネット対応,ダブルロックドア,オートロック,モニタ付オートロック,モニタ付インターホン,防犯カメラ,24時間セキュリティー,バルコニー,エレベーター,宅配ＢＯＸ

物件種目	貸マンション
最寄駅	麻布十番
間取タイプ	1K
賃貸条件	賃料 108,000円
	礼金 1ヶ月　敷金 なし　保証金 なし

物件所在地	東京都港区麻布十番１丁目 ９－５		
交通	東京メトロ南北線 麻布十番 徒歩1分		
建物	建物名	コンシェリア麻布十番	
	構造・規模	ＲＣ 14階建/4階部分	
	使用部分面積	20.48㎡	
	間取内訳	Ｋ２洋室６	
築年月	2008年09月	契約期間	-
管理費等	12,000円/月　共益費なし　雑費なし		
駐車場	なし		
現況	空家	入居日	2021年4月上旬予定
設備	Ｂ・Ｔ別,シャワー,浴室暖房,浴室乾燥機,トイレ,温水洗浄便座,洗面台,洗面所独立,２口コンロ,ＩＨクッキングヒーター,システムキッチン,クローゼット,シューズボックス,洗濯乾燥機,照明器具,家具付き,家電付,給湯,都市ガス,フローリング,エアコン,ＣＳ,ＢＳ端子,ＣＡＴＶ,インターネ...		
保険等	要 2年29,150円		
備考	入居時クリーニング費用有４６７５０円・室内抗菌代１６５００円。解約予告２ヶ月前法人契約相談可。　口座振替サービス料：5,280円　更新料：新賃料 1.5ヶ月　鍵交換代等：有　26,950円～　利用駅１：東京メトロ日比谷線 六本木 徒歩13分 利用駅２：都営大江戸線 赤羽橋 徒歩10分		

東京都知事免許(3)第89936号
make act
〒108-0074　東京都港区高輪1-2-16フラットウェル高輪
港区 不動産・賃貸・仲介・管理
株式会社　make act (メイクアクト)
TEL 03-5792-5330
FAX 03-5792-5963

第2・4火曜／毎週水曜日定休

●取引態様
一般

下敷金 自社の割合 貸主 0 借主 100
下敷金 配分の割合 元付 0 客付 100

貸マンション

赤羽橋駅

パレステュディオ麻布ＥＡＳＴ

間取り	専有面積	築年月
1K	29.66㎡	2005年11月

設備充実の高級分譲マンション
高層階・南向き角部屋／眺望良好

チェックポイント！

駐輪場有(500円/月),主要採光面：南向き,保証人不要,二人入居可,２面採光,外観タイル張り,常時ゴミ出し可能,分譲タイプ,角部屋,閑静な住宅街,Ｂ・Ｔ別,シャワー,追焚機能,浴室暖房,浴室乾燥機,トイレ,温水洗浄便座,洗面所,洗面台,洗面所独立,ガスコンロ付,２口コンロ,システムキッチン,グリル,収納スペース,クローゼット,ウォークインクローゼット,シューズボックス,室内洗濯機置場,洗濯機置場,給湯,都市ガス,フローリング,エアコン,ＣＡＴＶ,インターネット対応,光ファイバー,オートロック,モニタ付インターホン,防犯カメラ,24時間セキュリティー,バルコニー,エレベーター

物件種目	貸マンション
最寄駅	赤羽橋
間取タイプ	1K
賃貸条件	賃料 119,000円
	礼金 1ヶ月　敷金 1ヶ月　保証金 なし

物件所在地	東京都港区東麻布１丁目 12-8		
交通	都営大江戸線 赤羽橋 徒歩3分		
建物	建物名	パレステュディオ麻布ＥＡＳＴ	
	構造・規模	ＳＲＣ 15階建 地下1階/14階部分	
	使用部分面積	29.66㎡	
	間取内訳	洋 8.4	
築年月	2005年11月	契約期間	2年
管理費等	11,000円/月		
駐車場			
現況	空家	入居日	即時
設備	Ｂ・Ｔ別,シャワー,追焚機能,浴室暖房,浴室乾燥機,トイレ,温水洗浄便座,洗面所,洗面台,洗面所独立,ガスコンロ付,２口コンロ,システムキッチン,グリル,収納スペース,クローゼット,ウォークインクローゼット,シューズボックス,室内洗濯機置場,洗濯機置場,給湯,都市ガス,フローリング,エ...		
保険等	要 2年14,000円		
備考	２年後の更新時、賃料＋５，０００円に変更となります。　暮らしサポート：16,500円　更新料：新賃料１ヶ月　賃貸保証：利用可 ジェイリース　初回保証料：総賃料５０％　毎年：１万円　利用駅１：都営三田線 芝公園 徒歩9分　利用駅２：東京メトロ南北線 麻布十番 徒歩9分		

東京都知事免許(3)第89936号　〒108-0074　東京都港区高輪1-2-16フラットウェル高輪　第2・4火曜／毎週水曜日定休

make act

港区 不動産・賃貸・仲介・管理　TEL 03-5792-5330

株式会社　make act (メイクアクト)　FAX 03-5792-5963

●取引態様　一般

下敷金 自由の割合　貸主 0　借主 100

下敷金 配分の割合　元付 0　客付 100

パレステュディオ麻布EAST

パレステュディオ麻布イーストは桜田通りから一本入った住宅街に立地、すぐ近くには芝公園や増上寺を初めとする寺社が点在し、豊かな自然や歴史も楽しめる環境です。

○都営大江戸線『赤羽橋』駅 徒歩 3分
○都営三田線『芝公園』駅 徒歩 9分
○南北線・大江戸線『麻布十番』駅 徒歩 9分

眼下に広がる麻布・三田の街並み、眺望・陽当り良好です。

○ファミリーマートまで 徒歩 2分
○まいばすけっとまで 徒歩 2分
○マルエツプチまで 徒歩 2分
○東京タワーまで 徒歩 4分

TVモニター付オートロック/宅配ボックス/防犯カメラ/ｳｫｰｸｲﾝｸﾛｰｾﾞｯﾄ/システムガスK(2口・グリル付)/浴室乾燥機/温水洗浄便座/光インターネット/CATV・CS/駐輪場・バイク置場(要確認)/専用ゴミ置場

※図面と現況が異なる場合は現況優先となります。

・建物管理:クレアスコミュニティ TEL:03-6824-9550

種 目	分譲マンション
最 寄	赤羽橋
間取り	1K
賃 料	119,000
共益費	11,000
条 件	敷金1ヵ月 礼金1ヵ月

所在地	東京都港区東麻布1-12-8	
交 通	都営大江戸線『赤羽橋』駅 徒歩 3分	
建物名	パレステュディオ麻布EAST	
構 造	鉄骨鉄筋コンクリート造	
階 数	地上15階建	
部屋番号	14階部分	
専有面積	29.66㎡	
築年数	2004年2月	
契約期間	2年間	
現 状	空 室	
入居日	即 日	
備 考	指定損害保険加入(2年間)	14,000円
	更新料(別途事務手数料)	新賃料1ヶ月分
	アクト安心ライフ24	16,500円
	保証会社利用可	ジェイリース㈱
	(初回保証料:総賃料50%・年間:10,000円)	
	鍵交換費用	借主負担
	※2年後更新時、賃料+5,000円増額となります。	
	2人入居可・喫煙不可・ペット不可	

東京都知事免許(3)第89936号
〒108-0074 東京都港区高輪1-2-16フラットウェル高輪
第2・4火曜/毎週水曜日定休
make act
港区 不動産・賃貸・仲介・管理
株式会社 make act (メイクアクト)
TEL 03-5792-5330
FAX 03-5792-5963

●取引態様 一般

下記右の場合 貸主 0 借主 100
下記右の場合 元付 0 客付 100

貸マンション

麻布十番駅

フェニックス麻布狸穴公園(フェニックスアザブマミアナコウエン)　２０８

間取り	専有面積	築年月
1LDK	27.87㎡	2000年09月

チェックポイント！

駐輪場有,主要採光面：南向き,外観タイル張り,常時ゴミ出し可能,分譲タイプ,Ｂ・Ｔ別,シャワー,浴室乾燥機,トイレ,洗面台,ガスコンロ可,２口コンロ,システムキッチン,グリル,クローゼット,シューズボックス,給湯,都市ガス,フローリング,エアコン,ＢＳ端子,ＭＭコンセント,オートロック,防犯カメラ,バルコニー,エレベーター,宅配ＢＯＸ,クリーニングサービス

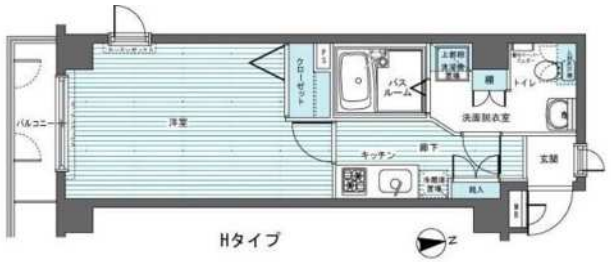

物件種目	貸マンション
最寄駅	麻布十番
間取タイプ	1LDK
賃貸条件	賃料 120,000円
	礼金 1ヶ月　敷金 1ヶ月　保証金 なし

物件所在地	東京都港区東麻布３丁目 ２－６		
交通	都営大江戸線 麻布十番 徒歩3分		
建物	建物名	フェニックス麻布狸穴公園(フェニックスアザブマミアナコウエン) ２０８	
	構造・規模	ＲＣ 5階建/2階部分	
	使用部分面積	27.87㎡	
	間取内訳	洋室６．７畳	
築年月	2000年09月	契約期間	2年
管理費等	5,000円/月　共益費なし　雑費なし		
駐車場			
現況	空家	入居日	2021年5月上旬予定
設備	Ｂ・Ｔ別,シャワー,浴室乾燥機,トイレ,洗面台,ガスコンロ可,２口コンロ,システムキッチン,グリル,クローゼット,シューズボックス,給湯,都市ガス,フローリング,エアコン,ＢＳ端子,ＭＭコンセント,オートロック,防犯カメラ,バルコニー,エレベーター,宅配ＢＯＸ,クリーニングサービス		
保険等	不要		
備考	鍵交換費用（税込）：22,000円　家財保険＋付帯サービス（税込）：1,475円/月　更新料：新賃料１ヶ月　賃貸保証：加入要　初回保証料＝合計賃料×５０％（法人５０％）、月額保証料＝合計賃料×１％　利用駅１：東京メトロ南北線 麻布十番 徒歩4分　利用駅２：東京メトロ日比谷線 神谷町 徒歩12分		

東京都知事免許(3)第89936号

make act

〒108-0074　東京都港区高輪1-2-16フラットウェル高輪

港区 不動産・賃貸・仲介・管理

株式会社　make act (メイクアクト)

TEL 03-5792-5330

FAX 03-5792-5963

第2・4火曜／毎週水曜日定休

●取引態様　一般

下段右 自社の割合　貸主 0　借主 100

下段右 配分50%合　元付 0　客付 100

貸マンション

赤羽橋駅

アルティザ東麻布　401

間取り	専有面積	築年月
1K	26.40㎡	2016年02月

最寄り駅徒歩２分の利便性
４駅４路線利用のマルチアクセス

チェックポイント！

主要採光面：南向き,２面採光,デザイナーズ,外観タイル張り,常時ゴミ出し可能,分譲タイプ,角部屋,最上階,24時間換気システム,Ｂ・Ｔ別,シャワー,シャワールーム,浴室暖房,浴室乾燥機,トイレ,温水洗浄便座,洗面所,洗面台,シャワー付洗面化粧台,洗面所独立,ガスコンロ付,ガスコンロ可,２口コンロ,システムキッチン,収納スペース,全居室収納,クローゼット,シューズボックス,室内洗濯機置場,洗濯機置場,給湯,都市ガス,フローリング,冷房,暖房,エアコン,全居室エアコン,ＣＳ,ＢＳ端子,ＭＭコンセント,インターネット対応,ダブルロックドア,オートロック,モニタ付インターホン,ディンプルキー,防犯カメラ,24時間セキュリティー,バルコニー,エレベー...

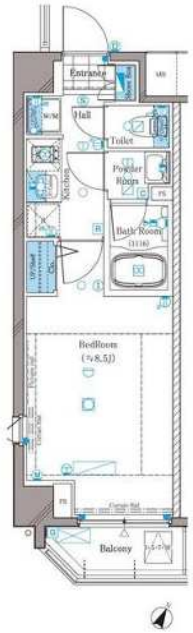

物件種目	貸マンション
最寄駅	赤羽橋
間取タイプ	1K
賃貸条件	賃料 124,500円
	礼金 1ヶ月　敷金 1ヶ月　保証金 なし

物件所在地	東京都港区東麻布１丁目 14-7			
交通	都営大江戸線 赤羽橋 徒歩2分			
建物	建物名	アルティザ東麻布　401		
	構造・規模	ＲＣ 9階建/4階部分		
	使用部分面積	26.40㎡		
	間取内訳	洋 8.5		
築年月	2016年02月	契約期間	2年	
管理費等	なし　共益費10,000円/月			
駐車場				
現況	居住中　2021年03月30日退去予定	入居日	2021年4月中旬予定	
設備	Ｂ・Ｔ別,シャワー,シャワールーム,浴室暖房,浴室乾燥機,トイレ,温水洗浄便座,洗面所,洗面台,シャワー付洗面化粧台,洗面所独立,ガスコンロ付,ガスコンロ可,２口コンロ,システムキッチン,収納スペース,全居室収納,クローゼット,シューズボックス,室内洗濯機置場,洗濯機置場,給湯,都市ガ...			
保険等	要			
備考	火災保険及び緊急２４時間駆け付けサービス等が付帯した入居者様への安心サービス「ＢＲＩサポート２４」への加入が必須となります。（月額１，５００円）　申込は「申込受付くん」よりお手続きください。更新事務手数料：新賃料０．５カ月　更新料：新賃料１ヶ月　賃貸保証：加入要〈個人〉株式会社ジャックス［ＶＩＣＣＳ－ＰＬＵＳ１０］初回：合計家賃４０％　事務手数料：合計家賃１％／月　〈法人〉株式会社エポスカード［ＲＯＯＭ　ｉＤ］初回：合計家賃４０％※外国籍の方はＧＴＮ利用可　鍵交換代等：有　27,500円～　利用駅１：都営三田線 芝公園 徒歩9分　利用駅２：東京メトロ南北線 麻布十番 徒歩9分			

東京都知事免許(3)第89936号
〒108-0074　東京都港区高輪1-2-16フラットウェル高輪
第2・4火曜／毎週水曜日定休
make act
港区 不動産・賃貸・仲介・管理
株式会社　make act (メイクアクト)
TEL 03-5792-5330
FAX 03-5792-5963

●取引態様
一般

下敷料 自己の負担分 貸主０ 借主 100
下敷料 配分の負担分 元付０ 客付 100

貸マンション

麻布十番駅

パティーナ麻布十番　５０２

間取り	専有面積	築年月
1K	25.91㎡	2018年01月

チェックポイント！

駐輪場有,主要採光面：南向き,Ｂ・Ｔ別,追焚機能,浴室乾燥機,トイレ,洗面台,洗面所独立,シューズボックス,室内洗濯機置場,洗濯機置場,給湯,都市ガス,フローリング,冷房,エアコン,光ファイバー,インターネット使用料無料,オートロック,モニタ付インターホン,防犯カメラ,バルコニー,宅配ＢＯＸ

物件種目	貸マンション
最寄駅	麻布十番
間取タイプ	1K
賃貸条件	賃料 125,000円
	礼金 12.50万円　敷金 12.50万円　保証金 なし

物件所在地	東京都港区南麻布１丁目 12-2		
交通	東京メトロ南北線 麻布十番 徒歩8分		
建物	建物名	パティーナ麻布十番　５０２	
	構造・規模	ＲＣ 7階建/5階部分	
	使用部分面積	25.91㎡	
	間取内訳	洋８　ｘ　Ｋ２	
築年月	2018年01月	契約期間	2年
管理費等	9,000円/月　共益費なし　雑費なし		
駐車場			
現況	空家	入居日	即時
設備	Ｂ・Ｔ別,追焚機能,浴室乾燥機,トイレ,洗面台,洗面所独立,シューズボックス,室内洗濯機置場,洗濯機置場,給湯,都市ガス,フローリング,冷房,エアコン,光ファイバー,インターネット使用料無料,オートロック,モニタ付インターホン,防犯カメラ,バルコニー,宅配ＢＯＸ		
保険等	要		
備考	【仲介業者様向けお問合せ電話番号】0120-956-814【お問合番号】10783285_502南向きシャワー・自転車置き場 1台無料指定内見申込書要事務手数料: 賃料25%(仲介業者様より)鍵交換 有　除菌：23,650円　入居者サポート：19,800円　更新料：新賃料１ヶ月　賃貸保証：加入要 保証会社利用必須　利用駅１：都営三田線 白金高輪 徒歩13分　利用駅２：都営大江戸線 赤羽橋 徒歩18分		

東京都知事免許(3)第89936号
make act
〒108-0074　東京都港区高輪1-2-16フラットウェル高輪
港区 不動産・賃貸・仲介・管理
株式会社　make act (メイクアクト)
TEL 03-5792-5330
FAX 03-5792-5963

第2・4火曜／毎週水曜日定休

●取引態様
一般

下記の場合 貸主 0　借主 100
下記の場合 元付 0　客付 100

貸マンション

麻布十番駅

コンシェリア麻布十番

間取り	専有面積	築年月
1K	25.41㎡	2008年09月

チェックポイント！

駐輪場有,主要採光面：北向き,２面採光,デザイナーズ,外観タイル張り,常時ゴミ出し可能,分譲タイプ,角部屋,24時間換気システム,二重床・二重天井,Ｂ・Ｔ別,シャワー,浴室暖房,浴室乾燥機,トイレ,温水洗浄便座,洗面台,洗面所独立,２口コンロ,ＩＨクッキングヒーター,システムキッチン,クローゼット,シューズボックス,照明器具,給湯,都市ガス,フローリング,エアコン,ＣＳ,ＢＳ端子,ＣＡＴＶ,インターネット対応,ダブルロックドア,オートロック,モニタ付オートロック,モニタ付インターホン,防犯カメラ,24時間セキュリティー,バルコニー,エレベーター,宅配ＢＯＸ

物件種目	貸マンション
最寄駅	麻布十番
間取タイプ	1K
賃貸条件	賃料 129,000円
	礼金 なし　敷金 なし　保証金 なし

物件所在地	東京都港区麻布十番１丁目 ９－５		
交通	東京メトロ南北線 麻布十番 徒歩1分		
建物	建物名	コンシェリア麻布十番	
	構造・規模	ＲＣ 14階建/11階部分	
	使用部分面積	25.41㎡	
	間取内訳	Ｋ２洋室６．３	
築年月	2008年09月	契約期間	2年
管理費等	12,000円/月　共益費なし　雑費なし		
駐車場	なし		
現況	空家	入居日	2021年4月中旬予定
設備	Ｂ・Ｔ別,シャワー,浴室暖房,浴室乾燥機,トイレ,温水洗浄便座,洗面台,洗面所独立,２口コンロ,ＩＨクッキングヒーター,システムキッチン,クローゼット,シューズボックス,照明器具,給湯,都市ガス,フローリング,エアコン,ＣＳ,ＢＳ端子,ＣＡＴＶ,インターネット対応,ダブルロックドア,オ...		
保険等	要 2年29,150円		
備考	退去時クリーニング費用有４１２５０円・室内抗菌代１６５００円。解約予告２ヶ月前法人契約相談可。　口座振替サービス料：5,280円　更新料：新賃料 1.5ヶ月　賃貸保証：加入要 初回保証委託料総賃料７０％年間保証委託料１万円　鍵交換代等：有　26,950円～　利用駅１：東京メトロ日比谷線 六本木 徒歩13分　利用駅２：都営大江戸線 赤羽橋 徒歩10分		

東京都知事免許(3)第89936号
〒108-0074　東京都港区高輪1-2-16フラットウェル高輪
第2・4火曜／毎週水曜日定休
make act
港区 不動産・賃貸・仲介・管理
株式会社　make act (メイクアクト)
TEL 03-5792-5330
FAX 03-5792-5963

●取引態様
一般

下段右は自社の割合　貸主 0　借主 100
下段右は配分の割合　元付 0　客付 100

貸マンション

麻布十番駅

ベルイリーデ麻布　３０１

間取り	専有面積	築年月
1DK	40.77㎡	2016年03月

チェックポイント！

駐輪場有,24時間換気システム,Ｂ・Ｔ別,シャワー,追焚機能,浴室乾燥機,温水洗浄便座,シャワー付洗面化粧台,ガスコンロ可,３口以上コンロ,システムキッチン,グリル,浄水器,照明器具,人感センサー付照明,室内洗濯機置場,室内物干し,給湯,都市ガス,複層ガラス,全居室フローリング,エアコン,ＢＳ端子,ダブルロックドア,オートロック,モニタ付インターホン,バルコニー,エレベーター,宅配ＢＯＸ

物件種目	貸マンション
最寄駅	麻布十番
間取タイプ	1DK
賃貸条件	賃料 153,000円
	礼金１ヶ月　敷金 なし　保証金 なし

物件所在地	東京都港区三田１丁目 ２番１４号		
交通	東京メトロ南北線 麻布十番 徒歩6分		
建物	建物名	ベルイリーデ麻布　３０１	
	構造・規模	ＲＣ 7階建/3階部分	
	使用部分面積	40.77㎡	
	間取内訳	ＤＫ９．４６　洋９．０７	
築年月	2016年03月	契約期間	2年
管理費等	なし　共益費7,000円/月　雑費なし		
駐車場	なし		
現況	居住中	入居日	2021年5月中旬予定
設備	Ｂ・Ｔ別,シャワー,追焚機能,浴室乾燥機,温水洗浄便座,シャワー付洗面化粧台,ガスコンロ可,３口以上コンロ,システムキッチン,グリル,浄水器,照明器具,人感センサー付照明,室内洗濯機置場,室内物干し,給湯,都市ガス,複層ガラス,全居室フローリング,エアコン,ＢＳ端子,ダブルロックドア,...		
保険等	要		
備考	契約時にクリーニング費として、¥40000が必要となります。　更新料：なし　賃貸保証：加入要 契約時保証委託料：22，000円　月額保証委託料：賃料総額の2.2％又は5.5％　利用駅１：都営大江戸線 赤羽橋 徒歩3分　利用駅２：都営大江戸線 麻布十番 徒歩6分		

東京都知事免許(3)第89936号

make act

〒108-0074　東京都港区高輪1-2-16フラットウェル高輪

港区 不動産・賃貸・仲介・管理

株式会社　make act (メイクアクト)

TEL 03-5792-5330

FAX 03-5792-5963

第2・4火曜／毎週水曜日定休

●取引態様

一般

下敷右自己の割合　貸主０　借主 100

下敷右配分の割合　元付０　客付 100

貸マンション

麻布十番駅

セントラル三田(セントラルミタ)

間取り	専有面積	築年月
2LDK	70.00㎡	1978年11月

定期借家

チェックポイント！

駐輪場有(無料),主要採光面：南向き,社宅可,事務所使用可,SOHO使用可,喫煙不可,楽器不可,ＤＩＹ不可,ペット不可,保証人不要,ルームシェア不可,二人入居可,２面採光,外観タイル張り,分譲タイプ,角部屋,24時間換気システム,閑静な住宅街,Ｂ・Ｔ別,シャワー,追焚機能,トイレ,洗面所,洗面台,洗面所独立,ガスコンロ付,３口以上コンロ,システムキッチン,全居室収納,クローゼット,室内洗濯機置場,給湯,都市ガス,出窓,エアコン,ＣＡＴＶ,インターネット対応,バルコニー

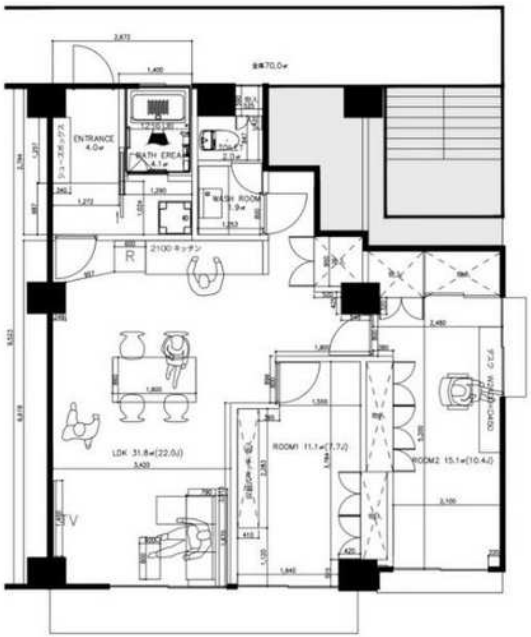

物件種目	貸マンション
最寄駅	麻布十番
間取タイプ	2LDK
賃貸条件	賃料 210,000円
	礼金 1ヶ月　敷金 1ヶ月　敷引 1ヶ月　保証金 なし

物件所在地	東京都港区三田２丁目		
交通	東京メトロ南北線 麻布十番 徒歩10分		
建物	建物名	セントラル三田(セントラルミタ)	
	構造・規模	ＲＣ 5階建/2階部分	
	使用部分面積	70.00㎡	
	間取内訳	洋 10.4・7.7	
築年月	1978年11月	契約期間	3年
管理費等	なし　共益費10,000円/月		
駐車場	なし		
現況	空家	入居日	即時
設備	Ｂ・Ｔ別,シャワー,追焚機能,トイレ,洗面所,洗面台,洗面所独立,ガスコンロ付,３口以上コンロ,システムキッチン,全居室収納,クローゼット,室内洗濯機置場,給湯,都市ガス,出窓,エアコン,ＣＡＴＶ,インターネット対応,バルコニー		
保険等	要 2年21,000円		
備考	対面不要のオンライン内見・オンライン契約にも対応しております　賃貸保証：加入要 期間：２年　初回保証委託料５０％～ 利用駅１：都営三田線 白金高輪 徒歩9分　利用駅２：都営浅草線 三田 徒歩11分		

東京都知事免許(3)第89936号
make act
〒108-0074　東京都港区高輪1-2-16フラットウェル高輪
港区 不動産・賃貸・仲介・管理
株式会社　make act (メイクアクト)
TEL 03-5792-5330
FAX 03-5792-5963

第2・4火曜／毎週水曜日定休

●取引態様
一般

下敷右 自社の割合 貸主 0　借主 100
下敷右 配分の割合 元付 0　客付 100

賃貸新築マンション

2LDK	252,000円	都営大江戸線/麻布十番　駅歩8分

所在地		東京都港区南麻布２－2
物件名		ヴェール南麻布
賃貸条件	賃料	252,000円
	管理費	0.8万円／月
	費用その他	礼金1ヶ月 敷金1ヶ月 敷引11万円
	損保	損保2.5万円2年
	入居	'21年04月中旬
建物	部屋番号	601
	構造・階建	鉄筋コン　8階建ての6階
	専有面積	57.93㎡
	開口向き	-
	間取詳細	洋6.7 洋5.6 LDK12.3
	築年月	'21/4
駐車場		
備考		保証会社利用必：初回、月額賃料等合計の５０％継続、１年毎１０５００円/仲介手数料1.1ヶ月/普通借家02年/二人入居可/１年未満の解約は短期解約違約金として賃料１ヶ月分要。/バストイレ別/バルコニー/エアコン/ガスコンロ対応/クロゼット/TVインターホン/浴室乾燥機/オートロック/室内洗濯置/シューズボックス/システムキッチン/角住戸/温水洗浄便座/脱衣所/エレベーター/洗面所独立/洗面化粧台/宅配ボックス/3口以上コンロ/対面式キッチン/全居室洋室/敷金1ヶ月/3面採光/キッチンに窓/築2年以内/1フロア1住戸/未入居/3駅以上利用可/3沿線以上利用可/駅徒歩10分以内/LDK12畳以上/都市ガス/洗面所に窓/ウォークスルークロゼット/礼金1ヶ月

東京都知事免許(3)第89936号　〒108-0074　東京都港区高輪1-2-16フラットウェル高輪　第2・4火曜／毎週水曜日定休

make act

港区 不動産・賃貸・仲介・管理　TEL 03-5792-5330

株式会社　make act (メイクアクト)　FAX 03-5792-5963

●取引態様　一般

下段右 自社の割合 貸主 0　借主 100

下段右 配分の割合 元付 0　客付 100

貸マンション

麻布十番駅

リバーレ麻布十番　１００２

間取り	専有面積	築年月
1LDK	40.27㎡	2019年04月

チェックポイント！

主要採光面：西向き,ペット相談 小型犬可 猫可(小型犬または猫1匹迄敷金2ヶ月),常時ゴミ出し可能,最上階,Ｂ・Ｔ別,追焚機能,温水洗浄便座,洗面所独立,カウンターキッチン,システムキッチン,ウォークインクローゼット,シューズＩＣ,洗濯機置場,全居室フローリング,床暖房,エアコン２台以上,ＣＳ,ＢＳ端子,インターネット使用料無料,ダブルロックドア,オートロック,モニタ付インターホン,ディンプルキー,防犯カメラ,エレベーター,宅配ＢＯＸ

物件種目	貸マンション
最寄駅	麻布十番
間取タイプ	1LDK
賃貸条件	賃料 292,000円
	礼金 1ヶ月　敷金 1ヶ月　保証金 なし

物件所在地	東京都港区麻布十番２丁目		
交通	東京メトロ南北線 麻布十番 徒歩3分		
建物	建物名	リバーレ麻布十番　１００２	
	構造・規模	ＲＣ 10階建 地下1階/10階部分	
	使用部分面積	40.27㎡	
	間取内訳	ＬＤＫ１１．３　洋５	
築年月	2019年04月	契約期間	2年
管理費等	なし　共益費8,000円/月　雑費なし		
駐車場	なし		
現況	居住中	入居日	2021年5月10日予定
設備	Ｂ・Ｔ別,追焚機能,温水洗浄便座,洗面所独立,カウンターキッチン,システムキッチン,ウォークインクローゼット,シューズＩＣ,洗濯機置場,全居室フローリング,床暖房,エアコン２台以上,ＣＳ,ＢＳ端子,インターネット使用料無料,ダブルロックドア,オートロック,モニタ付インターホン,ディンプ...		
保険等	要 2年14,110円		
備考	★充実の設備・仕様★ オートロック、全戸玄関スマートロック・ハンズフリーキー対応♪スマートスピーカー貸与(イッツ・コミュニ　鍵交換代：33,000円　清掃費：44,000円　エアコン清掃費：16,500円　口座振替事務手数料：110円/月　更新料：新賃料１ヶ月　賃貸保証：加入要 オリコフォレントインシュア　保証料：賃料等の40％(最低2万)、月次保証料：賃料等の1％(更新料無)　利用駅１：都営大江戸線 麻布十番 徒歩3分　利用駅２：東京メトロ日比谷線 六本木 徒歩14分		

東京都知事免許(3)第89936号　〒108-0074　東京都港区高輪1-2-16フラットウェル高輪　第2・4火曜／毎週水曜日定休

make act

港区 不動産・賃貸・仲介・管理　TEL 03-5792-5330

株式会社　make act (メイクアクト)　FAX 03-5792-5963

●取引態様　一般

手数料 自社の割合　貸主 0　借主 100

手数料 配分の割合　元付 0　客付 100

貸マンション

麻布十番駅

ウェリス麻布狸穴　４０６

間取り	専有面積	築年月
1LDK	55.38㎡	2008年01月

チェックポイント！

主要採光面：東向き,喫煙不可,外観タイル張り,分譲タイプ,Ｂ・Ｔ別,オートバス,シャワー,追焚機能,浴室乾燥機,トイレ,温水洗浄便座,洗面所,洗面台,洗面所独立,ガスコンロ可,３口以上コンロ,システムキッチン,食器洗浄乾燥機,浄水器,収納スペース,クローゼット,ウォークインクローゼット,トランクルーム,給湯,省エネ給湯器,都市ガス,フローリング,都市ガス給湯,暖房,エアコン,ビルトインエアコン,インターネット対応,光ファイバー,オートロック,モニタ付オートロック,モニタ付インターホン,バルコニー,エレベーター,宅配ＢＯＸ

物件種目	貸マンション
最寄駅	麻布十番
間取タイプ	1LDK
賃貸条件	賃料 295,000円
	礼金 1ヶ月　敷金 1ヶ月　保証金 なし

物件所在地	東京都港区麻布狸穴町 60-1		
交通	都営大江戸線 麻布十番 徒歩5分		
建物	建物名	ウェリス麻布狸穴　４０６	
	構造・規模	ＲＣ 6階建 地下1階/4階部分	
	使用部分面積	55.38㎡	
	間取内訳	ＬＤＫ１４．１、洋７	
築年月	2008年01月	契約期間	2年
管理費等	10,000円/月　共益費なし　雑費なし		
駐車場	なし		
現況	空家	入居日	相談
設備	Ｂ・Ｔ別,オートバス,シャワー,追焚機能,浴室乾燥機,トイレ,温水洗浄便座,洗面所,洗面台,洗面所独立,ガスコンロ可,３口以上コンロ,システムキッチン,食器洗浄乾燥機,浄水器,収納スペース,クローゼット,ウォークインクローゼット,トランクルーム,給湯,省エネ給湯器,都市ガス,フローリン…		
保険等	要 2年20,000円		
備考	２０２１０１００６９ ６ヶ月未満で解約した場合、賃料の０．５ヶ月分を申受けます。　ＲｅｌｏＲｅｎｔ２４加入必須　２４ヵ月：19,800円　駐車場登録料　１台（利用時のみ）：11,000円　借家人賠償保険　２４ヵ月：20,000円　更新料：新賃料１ヶ月　賃貸保証：加入要 リロ家賃サービス［初回保証委託料］賃料等５０％［月額］￥１，０００		

東京都知事免許(3)第89936号
make act
〒108-0074　東京都港区高輪1-2-16フラットウェル高輪
港区 不動産・賃貸・仲介・管理
株式会社　make act (メイクアクト)
TEL 03-5792-5330
FAX 03-5792-5963

第2・4火曜／毎週水曜日定休

●取引態様
一般

下段右 自社の場合 貸主 0 借主 100
下段右 配分の場合 元付 0 客付 100

貸マンション

麻布十番駅

ジュールＡ(ジュールエー)　１１０２

間取り	専有面積	築年月
1LDK	50.32㎡	1990年09月

チェックポイント！

駐輪場有,主要採光面：西向き,ペット相談,Ｂ・Ｔ別,追焚機能,浴室乾燥機,トイレ,温水洗浄便座,洗面台,洗面所独立,２口コンロ,ＩＨクッキングヒーター,システムキッチン,クローゼット,シューズボックス,照明器具,給湯,フローリング,エアコン２台以上,全居室エアコン,インターネット対応,光ファイバー,オートロック,モニタ付インターホン,ディンプルキー,エレベーター,宅配ＢＯＸ

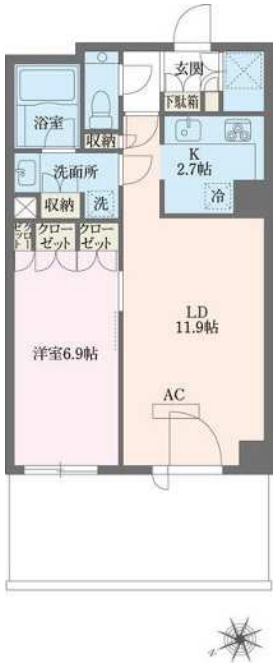

物件種目	貸マンション
最寄駅	麻布十番
間取タイプ	1LDK
賃貸条件	賃料 300,000円
	礼金 なし　敷金 1ヶ月　保証金 なし

物件所在地	東京都港区麻布十番１丁目 １０－１０		
交通	東京メトロ南北線 麻布十番 徒歩1分		
建物	建物名	ジュールＡ(ジュールエー)　１１０２	
	構造・規模	ＳＲＣ 11階建/11階部分	
	使用部分面積	50.32㎡	
	間取内訳		
築年月	1990年09月	契約期間	-
管理費等	10,000円/月　共益費なし　雑費なし		
駐車場	なし		
現況	空家	入居日	即時
設備	Ｂ・Ｔ別,追焚機能,浴室乾燥機,トイレ,温水洗浄便座,洗面台,洗面所独立,２口コンロ,ＩＨクッキングヒーター,システムキッチン,クローゼット,シューズボックス,照明器具,給湯,フローリング,エアコン２台以上,全居室エアコン,インターネット対応,光ファイバー,オートロック,モニタ付インタ…		
保険等	要 2年35,560円		
備考	ペット飼育可！（小型犬か猫１匹）　ペット飼育時敷金１ヶ月追加。　２０１２年室内フルリノベーション済！　更新料：新賃料１ヶ月　賃貸保証：加入要【初回保証料】賃料共益費等の４０％、以後１年毎に１万円（合計賃料１５万円以上は１．４万円）　利用駅１：都営大江戸線 麻布十番 徒歩1分		

東京都知事免許(3)第89936号
make act
〒108-0074　東京都港区高輪1-2-16フラットウェル高輪
港区 不動産・賃貸・仲介・管理
株式会社　make act (メイクアクト)
TEL 03-5792-5330
FAX 03-5792-5963

第2・4火曜／毎週水曜日定休

●取引態様
一般

下記の割合　貸主 0　借主 100
下記の割合　元付 0　客付 100

貸マンション

麻布十番駅

アクシア麻布　1801

間取り	専有面積	築年月
1LDK	56.79㎡	2005年05月

チェックポイント！

主要採光面：西向き,外観タイル張り,分譲タイプ,角部屋,Ｂ・Ｔ別,シャワー,追焚機能,浴室乾燥機,トイレ,タンクレストイレ,温水洗浄便座,洗面所,洗面台,洗面所独立,ガスコンロ付,ガスコンロ可,２口コンロ,システムキッチン,収納スペース,シューズボックス,洗濯乾燥機,室内洗濯機置場,洗濯機置場,都市ガス,フローリング,可動間仕切り,冷房,暖房,床暖房,エアコン,エアコン２台以上,ビルトインエアコン,全居室エアコン,ＣＡＴＶ,光ファイバー,オートロック,モニタ付オートロック,モニタ付インターホン,火災警報器（報知機）,バルコニー,エレベーター,宅配ＢＯＸ

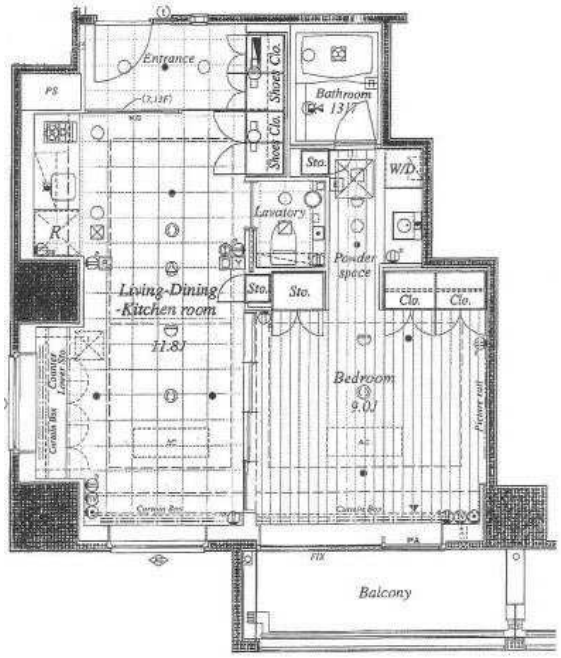

物件種目	貸マンション
最寄駅	麻布十番
間取タイプ	1LDK
賃貸条件	賃料 300,000円
	礼金 なし　敷金 1ヶ月　保証金 なし

物件所在地	東京都港区麻布十番２丁目 ２１			
交通	都営大江戸線 麻布十番 徒歩1分			
建物	建物名	アクシア麻布　1801		
	構造・規模	ＲＣ 25階建/18階部分		
	使用部分面積	56.79㎡		
	間取内訳	洋 9		
築年月	2005年05月	契約期間	2年	
管理費等	30,000円/月			
駐車場	有　52,000円/月			
現況	空家	入居日	即時	
設備	Ｂ・Ｔ別,シャワー,追焚機能,浴室乾燥機,トイレ,タンクレストイレ,温水洗浄便座,洗面所,洗面台,洗面所独立,ガスコンロ付,ガスコンロ可,２口コンロ,システムキッチン,収納スペース,シューズボックス,洗濯乾燥機,室内洗濯機置場,洗濯機置場,都市ガス,フローリング,可動間仕切り,冷房,暖...			
保険等	要 2年21,800円			
備考	麻布十番駅直結のタワーマンション。高級分譲賃貸です。東京タワー・六本木ヒルズが一望できます。　安心入居サービス：15,400円　消毒代：13,200円　更新料：新賃料 1ヶ月　賃貸保証：加入要 総賃料の～１００％　クレジット決済：初期費用可　利用駅１：東京メトロ南北線 麻布十番 徒歩1分　利用駅２：東京メトロ日比谷線 六本木 徒歩18分			

東京都知事免許(3)第89936号

make act

〒108-0074　東京都港区高輪1-2-16フラットウェル高輪

港区 不動産・賃貸・仲介・管理

株式会社　make act (メイクアクト)

TEL 03-5792-5330

FAX 03-5792-5963

第2・4火曜／毎週水曜日定休

●取引態様

一般

下敷料 負担の割合 貸主 0 借主 100

下敷料 配分の割合 元付 0 客付 100

建物種別	マンション

カスタリア麻布十番

901号室

礼金1ヶ月!敷金1ヶ月!(保証会社利用必須)(申込月末日迄の契約始期分対象)

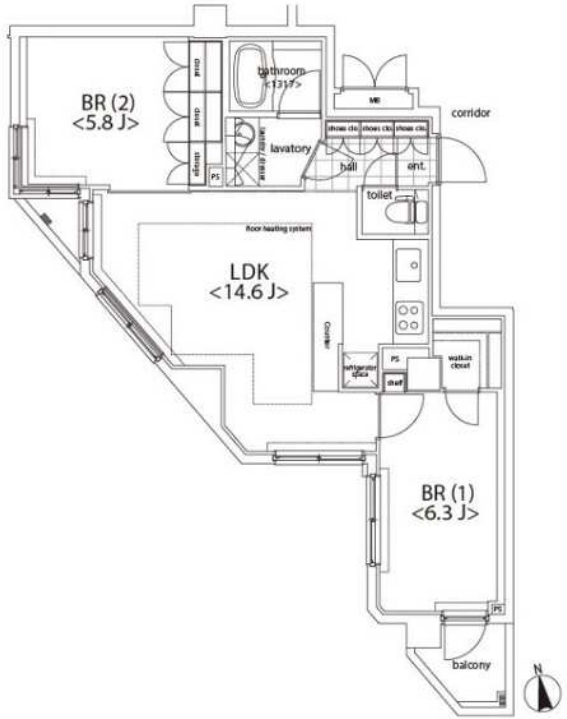

入居可能日	2021年4月下旬	開口向き	西

〈専有設備〉
インターフォン(TVモニター付き)、ディンプルキー、ダブルロック、照明器具、フローリング、マルチメディアコンセント、クローゼット、ウォークインクローゼット、下駄箱、収納スペース、エアコン(全室)、床暖房、システムキッチン、コンロ口数(4口)、コンロ種類(ガス)、バス・トイレ(別室)、追い焚き、浴室乾燥機、温水洗浄便座、洗面台、洗面所独立、脱衣所、給湯、洗濯機付、ベランダ・バルコニー、BS、CS、光ファイバー、インターネット使用料無料

※入居可能日は、空き予定の場合室内状況等により延びる可能性もございます。
※図面と現況が異なる場合は、現況優先とさせて頂きます。

賃貸条件	賃料	305,000円	共益費	0円
	敷金	1ヶ月	礼金	1ヶ月
	契約形態	普通借家	契約期間	2年
	更新料	新賃料1ヶ月		

所在地	東京都港区麻布十番2丁目10-1			
交通	東京メトロ南北線「麻布十番」徒歩3分 都営大江戸線「麻布十番」徒歩3分			
建物	構造・規模	RC造 地上7階、地下2階建		
	築年数	2005年9月	総戸数	51戸
	間取	2LDK	専有面積	57.62㎡
共用設備	オートロック、防犯カメラ、24時間緊急対応、機械警備、宅配ボックス、集合ポスト、エレベーターあり、専用ゴミ置き場あり、駐輪場あり			
保証会社利用必須	第1優先保証料	((株)クレディセゾン) 保証料(初回契約時)30%、年間保証料10,000円(1年毎)		
	第2優先保証料	日本セーフティー(株)　初回賃料総額の50%、月額330円(税込)、年間保証料10,000円(1年毎)		
	第3優先保証料	フォーシーズ(株)　初回賃料総額の50%、月額330円(税込)、年間保証料賃料総額の1ヶ月分(1年毎) ただし家賃延滞回数が0回及び1回の場合は10,000円、2回の場合は30,000円に割引		
その他費用	損害保険	要 22,000円 2年		
	鍵交換費			
退去時費用	室内清掃費	居室専有面積30㎡未満は一律33,000円(税込)、30㎡以上は1㎡あたり1,100円(税込)		
	エアコン清掃費	壁掛け・床置き式1台あたり11,000円(税込)、天井カセット型エアコン1台あたり27,500円(税込)		
備考	■デザイナーズ■901号室H2タイプ■フローリングカラーバリエーション有:ベージュ■注)【構造・規模】鉄筋コンクリート造地上7階地下2階建■大規模修繕工事実施中(2021/2/上旬～2021/8/末日終了予定)■インターネット無料(要登録):フレッツ光ネクスト ギガマンション・スマートタイプ(0120-116-116)※設定状況によりNTTの配線工事が必要になる場合がございます。■本物件は2019年9月に土砂災害警戒区域に指定されております。			

東京都知事免許(3)第89936号　〒108-0074　東京都港区高輪1-2-16フラットウェル高輪　第2・4火曜／毎週水曜日定休

make act

港区 不動産・賃貸・仲介・管理　TEL 03-5792-5330

株式会社　make act (メイクアクト)　FAX 03-5792-5963

●取引態様　一般

下敷右自社の場合　貸主 0　借主 100

下敷右配分の場合　元付 0　客付 100

貸戸建住宅

麻布十番駅

南麻布２丁目戸建住宅(グラスコテージ)

間取り	専有面積	築年月
2SLDK	125.87㎡	2001年07月

定期借家

チェックポイント！

Ｂ・Ｔ別,追焚機能,タンクレストイレ,洗面所,ＩＨクッキングヒーター,システムキッチン,収納スペース,ウォークインクローゼット,室内洗濯機置場,都市ガス,都市ガス給湯

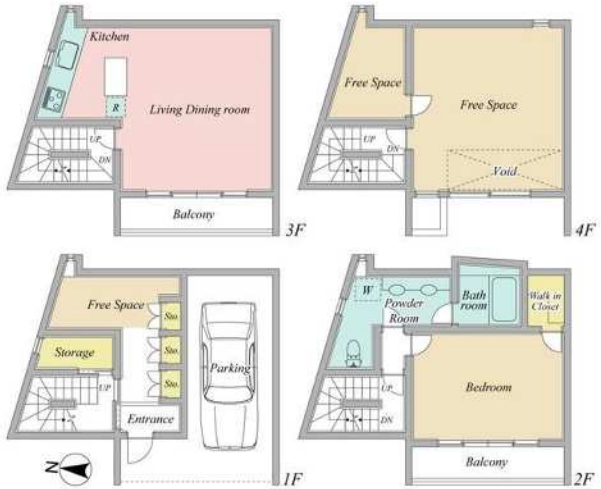

物件種目	貸戸建住宅
最寄駅	麻布十番
間取タイプ	2SLDK
賃貸条件	賃料 550,000円
	礼金 1ヶ月　敷金 2ヶ月　保証金 なし

物件所在地	東京都港区南麻布２丁目 3-24		
交通	東京メトロ南北線 麻布十番 徒歩11分		
建物	建物名	南麻布２丁目戸建住宅(グラスコテージ)	
	構造・規模	ＲＣ 4階建	
	使用部分面積	125.87㎡	
	間取内訳		
築年月	2001年07月	契約期間	3年
管理費等	なし　共益費なし　雑費なし		
駐車場	有　無料		
現況	空家	入居日	相談
設備	Ｂ・Ｔ別,追焚機能,タンクレストイレ,洗面所,ＩＨクッキングヒーター,システムキッチン,収納スペース,ウォークインクローゼット,室内洗濯機置場,都市ガス,都市ガス給湯		
保険等	要 2年26,000円		
備考	賃貸保証：加入要 全保連株式会社　総賃料の１００％　利用駅１：東京メトロ南北線 白金高輪 徒歩11分　利用駅２：都営三田線 白金高輪 徒歩11分		

東京都知事免許(3)第89936号
make act
〒108-0074　東京都港区高輪1-2-16フラットウェル高輪
港区 不動産・賃貸・仲介・管理
株式会社　make act (メイクアクト)
TEL 03-5792-5330
FAX 03-5792-5963
第2・4火曜／毎週水曜日定休

●取引態様
一般

下敷金 自社の割合　貸主 0　借主 100
下敷金 配分50%の場合　元付 0　客付 100